آرمان ملّی
armanmeli.ir
سال هشتم
شماره ۲۱۸۰
یکشنبه
۱۴۰۴•۰۵•۲۶
۲۳ صفر ۱۴۴۷ / ۱۷ آگوست ۲۰۲۵

مرگ کارگر جوان پس از پاره شدن کابل کلایمر

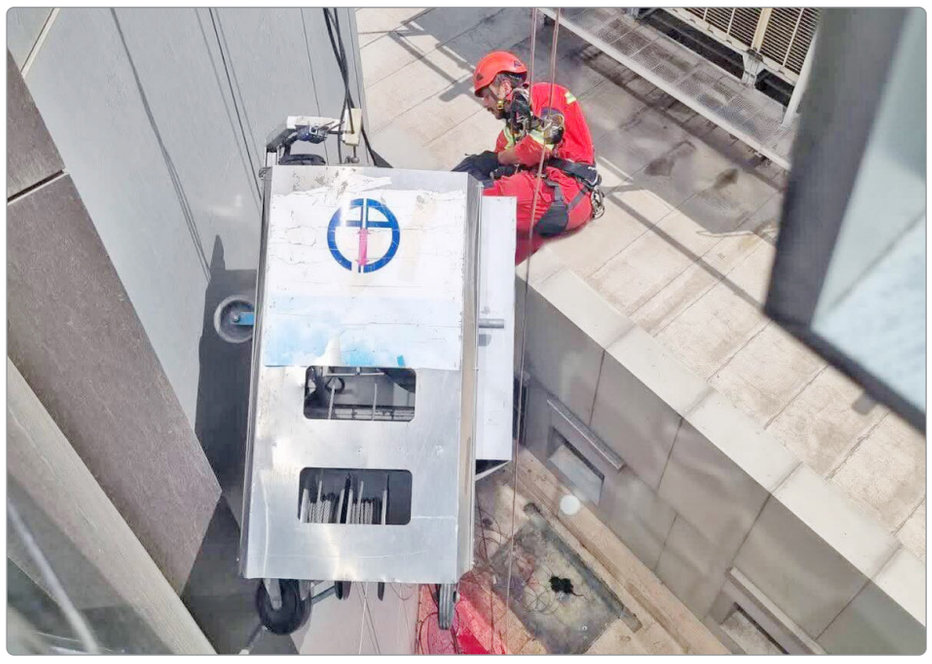

سخنگوی سازمان آتش‌نشانی شهرداری تهران از سقوط مرگبار کارگر جوان از طبقه هشتم یک ساختمان در خیابان ظفر، خبر داد. سید جلال ملکی در گفت‌وگو با تسنیم، اظهار کرد: حادثه‌ای دلخراش در یک برج اداری–تجاری ۲۱ طبقه واقع در خیابان ولیعصر، پایین‌تر از خیابان ظفر، رخ داد. به‌دنبال اعلام سقوط از ارتفاع، سه ایستگاه آتش‌نشانی همراه با تجهیزات کامل به محل حادثه اعزام شدند. وی افزود: بر اساس بررسی‌های اولیه، دو مرد جوان حدود ۳۰ تا ۳۵ ساله برای انجام امور نظافت یا تعمیر نمای ساختمان، در داخل یکدستگاه کلایمر در طبقات هفتم و هشتم در حال کار بودند که به‌صورت ناگهانی یکی از سیم‌های بوکسل دستگاه پاره می‌شود. درپی این حادثه، یک سمت کلایمر سقوط می‌کند و حالت معلق پیدا می‌کند. ملکی ادامه داد: در جریان این حادثه، یکی از دو کارگر از داخل کلایمر به پایین سقوط کرده و از طبقه هفتم–هشتم به روی تراس طبقه چهارم پرتاب می‌شود. این فرد که مردی حدود ۳۴ تا ۳۵ ساله بود، به‌شدت مصدوم شد اما خوشبختانه زنده بود و پس از اقدامات اولیه توسط آتش‌نشانان به عوامل اورژانس تحویل داده شد. سخنگوی سازمان آتش‌نشانی شهرداری تهران، متذکر شد: کارگر دوم در داخل کلایمر گرفتار شده بود و به‌نظر می‌رسید آسیب‌دیدگی جدی دارد. به‌دلیل موقعیت محل حادثه، امکان استفاده از نردبان هوایی وجود نداشت؛ به همین دلیل، آتش‌نشانان با استفاده از عملیات راپل از پشت‌بام ساختمان خود را به محل کلایمر رسانده و با نهایت احتیاط فرد محبوس‌شده را به پایین منتقل کردند. متأسفانه بنا بر تأیید عوامل اورژانس، این فرد به دلیل شدت جراحات جان خود را از دست داده بود. ملکی بیان داشت: به گفته کارشناسان ایمنی، در گذشته نیز حوادث مشابهی برای افرادی که در ارتفاع مشغول به کار هستند رخ داده است. متخصصان تأکید می‌کنند افرادی که از کلایمر یا دستگاه‌های مشابه استفاده می‌کنند، علاوه بر مهار دستگاه، باید خود را با بندها و طناب‌های ایمنی جداگانه به سازه مهار کنند تا در صورت نقص فنی یا سقوط دستگاه، از خطر سقوط مستقیم در امان بمانند.

دستگیری ۷ سارق سابقه‌دار

سرکلانتر چهارم پلیس پیشگیری تهران از دستگیری ۷ سارق سابقه‌دار در عملیات‌های جداگانه کلانتری ۱۲۷ نارمک خبر داد. سرهنگ صادق ضرونی، بیان کرد: پیرو اجرای طرح مبارزه با سارقان در سطح حوزه، کلانتری ۱۲۷ نارمک موفق به دستگیری ۷ نفر از سارقان سابقه‌دار در عملیات‌های جداگانه طی ۲۴ ساعت شد.

سرکلانتر چهارم پلیس پیشگیری پایتخت ادامه داد: ۴ نفر از این سارقان باندی بودند که از ادارات و ساختمان‌های دولتی سرقت می‌کردند که مأموران در گشت‌زنی‌های هدفمند موفق به شناسایی و دستگیری آنها شدند. یک نفر از این سارقان به اتهام سرقت مشاعات و منازل دستگیر شد که در ادامه به جرم خود اعتراف کرد و دو نفر دیگر از این سارقان حین سرقت از یک خودرو دستگیر شدند. سرهنگ ضرونی افزود: متهمان در کلانتری به جرم‌های مرتکب شده اعتراف کردند و با بررسی‌ها، مشخص شد که دارای سوابق متعدد کیفری نیز هستند تاکنون ۲۰ نفر از شکات این سارقان شناسایی شدند و شناسایی شکات دیگر در دستور کار پلیس قرار دارد. متهمان به همراه پرونده تشکیل شده تحویل مقامات قضائی شدند. سرکلانتر چهارم پلیس پیشگیری پایتخت در پایان به مردم توصیه کرد: با ارتقای سیستم امنیتی اماکن خصوصی با نصب دوربین‌های مداربسته و دزدگیر امکان سرقت را به حداقل برسانند و در صورت مشاهده هرگونه موارد مشکوک حتما به پلیس ۱۱۰ اطلاع دهند.

کلاهبرداری با کدهای QR

رئیس پلیس فتا استان گیلان با هشدار نسبت به سوءاستفاده مجرمان سایبری از کدهای QR، از شهروندان خواست از اسکن کدهای ناشناس در مکان‌های عمومی خودداری کنند. سرهنگ امیرحسین نقی‌مهر بیان داشت: کدهای QR مانند هر لینک ناشناس می‌توانند کاربران را به صفحات جعلی هدایت کرده که درنهایت منجر به نصب بدافزار یا سرقت اطلاعات بانکی افراد می‌گردد.

وی ادامه داد: برخی افراد با چسباندن برچسب‌های QR در اماکن عمومی مانند ایستگاه‌های اتوبوس، برخی پوسترها، تابلوهای اطلاع‌رسانی و... کاربران را به صفحات پرداخت جعلی هدایت می‌کنند.

شهروندان باید به برچسب‌های اضافه‌شده، مخدوش یا تازه چسبیده حساس باشند.

سرهنگ نقی‌مهر تاکید کرد: شهروندان از اسکن کدهایی که منبع مشخص و معتبر ندارند جدا پرهیز نموده و پیش از باز کردن هر لینک، آدرس مقصد را بررسی نمایند.

این مقام انتظامی به شهروندان برای امنیت بیشتر توصیه نمود: پیش از بازگشایی هرگونه پیوند، آدرس مقصد را بررسی کرده و از نرم‌افزارهای اسکن کد QR بهره‌گیری نمایند که قابلیت نمایش پیش‌نمایش نشانی اینترنتی پیش از دسترسی را فراهم می‌کنند.

شهروندان و زائران گرامی در صورت مشاهده یا مواجهه با موارد مشکوک می‌توانند با مراجعه به نزدیک‌ترین ایستگاه پلیس یا از طریق تماس با شماره ۰۹۶۳۸۰ و یا سامانه رسمی پلیس فتا به نشانی www.fata.gov.ir موضوع را گزارش دهند.

پلیس فتا با تمام توان در کنار زائران خواهد بود و با مجرمان سایبری به‌صورت قاطع و قانونی برخورد خواهد کرد.

اخبار

اعتراف به ۲۰ فقره سرقت

فرمانده انتظامی سبزوار از دستگیری ۲ متهم به ۲۰ فقره سرقت وسایل از خانه شهروندان در این شهرستان خبر داد. سرهنگ اکبر محمدزاده بیان داشت: در پی وقوع چند فقره سرقت از خانه‌های شهروندان در شهرستان سبزوار، پیگیری موضوع با جدیت در دستور کار کارآگاهان پلیس آگاهی قرار گرفت. وی افزود: کارآگاهان پلیس آگاهی پس از انجام تحقیقات میدانی و به‌کارگیری یکسری اقدامات تخصصی یک متهم زن و و یک متهم مرد را در این زمینه شناسایی و با هماهنگی مقام قضائی آن‌ها را در اقدامی ضربتی دستگیر کردند. سرهنگ محمدزاده گفت: متهمان در تحقیقات به عمل آمده به ۲۰ فقره سرقت وسایل خانه در سطح شهرستان سبزوار اعتراف کردند. فرمانده انتظامی شهرستان سبزوار خاطرنشان کرد: متهمان پس از تشکیل پرونده مقدماتی برای سیر مراحل قانونی به مراجع قضائی معرفی شدند.

کشف ۳۲ تن آرد خارج

فرمانده انتظامی شهرستان اسلامشهر از کشف بیش از ۳۲ هزارکیلوگرم آرد خارج از شبکه توزیع خبر داد. سرهنگ محمدرضا علیزاده اظهارداشت: در پی دریافت اخبار و اطلاعاتی مبنی بر نگهداری آرد خارج از شبکه توزیع در کارگاهی در چهاردانگه اسلامشهر، بررسی موضوع در دستور کار ماموران پلیس آگاهی قرار گرفت. این مقام انتظامی تصریح کرد: با شناسائی محل کارگاه در چهاردانگه در بازرسی از آن، یکدستگاه خودروی تریلی بونکردار در حال تخلیه کیسه‌های آرد به داخل مخازن بونکر توقیف و ۲۴ تن آرد خارج از شبکه توزیع و فاقد هرگونه اسناد مثبت گمرکی و بارنامه از داخل خودروی سنگین وتعداد ۱۵۰ کیسه ۴۰ کیلوگرمی آرد خارج از شبکه توزیع نیز از داخل محوطه کارگاه کشف شد. به گفته سرهنگ علیزاده در ادامه عملیات پلیس، در بازرسی از یکدستگاه خودروی نیسان در حال ورود به محل کارگاه نیز تعداد ۷۰ کیسه ۴۰ کیلوگرمی آرد خارج از شبکه توزیع کشف و در این عملیات پلیس، ۳ نفر دستگیر شدند. فرمانده انتظامی شهرستان اسلامشهر تصریح کرد: در مجموع در این عملیات پلیس، ۳۲ هزار و ۸۰۰ کیلوگرم آرد خارج از شبکه توزیع کشف که کارشناسان ارزش ریالی اقلام مکشوفه را ۱۵ میلیارد ریال برآورد کردند و برابر هماهنگی قضائی، کارگاه پلمب و افراد با تشکیل پرونده برای سیر مراحل قانونی تحویل مرجع قضائی شدند.

جهان

بارندگی در پاکستان ۳۰۰ کشته داد

منابع خبری می‌گویند سیل و رانش زمین در پی بارش شدید باران در پاکستان و «کشمیر» تحت کنترل این کشور، بیش از ۳۰۰ کشته برجای گذاشته است. به گزارش ایسنا، بیشتر کشته شدگان از ایالت «خیبر پختونخوا» در شمال غربی پاکستان هستند. همچنین مرگ و میرهایی در «گلگت-بلتستان» و «کشمیر» تحت کنترل پاکستان که با نام جامو و کشمیر آزاد نیز شناخته می‌شود، گزارش شده است. یک بالگرد حامل تجهیزات امدادی سقوط کرد و پنج خدمه از جمله دو خلبان در خیبر پختونخوا جان باختند.

«بلال احمد فیضی»، سخنگوی واحد امداد و نجات ایالت به آناتولی گفت که باران شدید و طوفان باعث سیل گسترده در خیبر پختونخوا شده است. تیم‌های امداد و نجات اعلام کردند که باران شدید و طوفان باعث سیل عظیم در منطقه «سالارزی» در شهرستان «باجور» و منجر به تخریب چندین خانه نیز شده است. مقامات به‌دلیل باران و رانش زمین در خیبر پختونخوا و منطقه گلگت- بلتستان، بسیاری از ساکنان را به مکان‌های امن‌تر منتقل کرده‌اند.

کوتاه

کشف ۱۳۰۰ تن برنج قاچاق

رئیس پلیس امنیت اقتصادی فراجا از کشف حدود ۱۳۰۰ تن برنج قاچاق و احتکاری در تهران خبر داد. به گزارش ایسنا، سردار حسین رحیمی با اشاره به اینکه مقابله با قاچاق کالا و همچنین مقابله با احتکار کالای اساسی از مهمترین ماموریت‌های پلیس امنیت اقتصادی فراجا است، بیان داشت: کارآگاهان پلیس امنیت اقتصادی فراجا در بازرسی و دو عملیات از دو باب انبار در جنوب تهران حدود ۱۳۰۰ تن برنج قاچاق و احتکاری را کشف کردند. رئیس پلیس امنیت اقتصادی فراجا با اشاره به اینکه ۶۰۰ تن از این برنج‌ها قاچاق و ۶۷۲ تن دیگر نیز برنج احتکار شده است، عنوان داشت: در این رابطه دو نفر متهم بازداشت و پرونده تخلفات آنها توسط مبادی ذیربط در حال پیگیری است. سردار رحیمی با اشاره به اینکه با بررسی‌های صورت گرفته مشخص شد که مقادیر قابل توجهی از این کشفیات با ارز تخصیصی وارد کشور شده است، بیان داشت: هموطنان می‌توانند اخبار و اطلاعات خود را در خصوص احتکار و کالای قاچاق با شماره تلفن ۰۹۶۳۰۰ پلیس امنیت اقتصادی فراجا در میان بگذارند.

مأمور قلابی دستگیر شد

سرکلانتر پنجم پلیس پیشگیری پایتخت از دستگیری مأمور قلابی حین زورگیری خبر داد. سرهنگ حسین مهرعلیان گفت: همکارانم در تیم عملیات کلانتری ۱۳۵ آزادی، حین گشت‌زنی‌های هدفمند، یکدستگاه سمند نقره‌ای را مشاهده کردند که راننده آن پس از پیاده شدن اقدام به درگیری و زورگیری از یکی از شهروندان کرد به همین جهت ماموران وارد عمل شدند. وی افزود: متهم با مشاهده مأموران قصد درگیری با آنها را داشت که با هوشیاری و درایت مأموران خلع سلاح و دستگیر شد. سرکلانتر پنجم پلیس پیشگیری پایتخت ادامه داد: در بازرسی‌های اولیه از وی یک قبضه سلاح سرد، باتوم، دستبند و تعدادی کارت شناسایی کشف شد و متهم خود را عضو یکی از ارگان‌های نظامی معرفی کرد که پس از انجام بررسی‌های بیشتر مشخص شد که مأمور قلابی است. مهرعلیان گفت: متهم به همراه پرونده تشکیل شده تحویل مقامات قضائی شد و تاکنون ۷ نفر از شکات وی شناسایی شده‌اند.

دستگیری ۲ سارق خودرو

رئیس پلیس آگاهی استان یزد گفت: سارق و همدستش به دو فقره سرقت خودرو و ۲۴ فقره سرقت داخل خودرو اعتراف کردند. سرهنگ کارآگاه حمیدرضا زارع اظهارداشت: با اعلام یک فقره سرقت یکدستگاه وانت پراید در شهر یزد، موضوع در دستور کار ماموران پلیس آگاهی قرار گرفت. وی افزود: کارآگاهان پلیس با بررسی فنی متوجه شدند سارق با خودرو سمند سرقتی، اقدام به سرقت پراید وانت کرده است. رئیس پلیس آگاهی استان یزد گفت: کارآگاهان پلیس، خودرو مسروقه را در یکی از خیابان‌های یزد مشاهده آن را متوقف و سارق و همدستش را دستگیر کردند. سرهنگ زارع تصریح کرد: سارقان در تحقیقات و بازجویی‌های به عمل آمده به دو فقره سرقت خودرو و ۲۴ فقره سرقت داخل خودرو اعتراف کردند.

آگهی مفقودی

برگ سبز کامیون کمپرسی بنز ال کا مدل ۱۳۴۹ طوسی روغنی شماره موتور ۰۲۸۵۲۷ شماره شاسی ۶۵۹۰۱۸ شماره انتظامی ۱۳۵ ع ۷۱ - ایران ۱۹ به نام جواد چشمه سهرابی مفقود و از درجه اعتبارساقط میباشد.

پاکدشت

آگهی مفقودی

برگ سبز سواری سایپا 131SL مدل ۱۳۹۰ سفید روغنی به شماره موتور ۳۹۸۹۱۶۶ و شاسی S3412290870955 و شماره انتظامی ۹۷۴ ط ۴۵ - ایران ۳۰- بنام الهام هنرمند بردر مفقود و از درجه اعتبار ساقط میباشد.

پاکدشت

شرکت ملی گاز ایران
شرکت گاز استان هرمزگان
(سهامی خاص)

آگهی برگزاری فراخوان تجدید مناقصه عمومی همزمان با ارزیابی (یکپارچه)
فراخوان شماره: ۲۰۰۴۰۹۲۴۲۱۰۰۰۰۰۹

شرکت گاز استان هرمزگان در نظر دارد فراخوان تجدید مناقصه عمومی همزمان با ارزیابی (یکپارچه) خدمات مدیریت بهره برداری را از طریق سامانه تدارکات الکترونیکی دولت به پیمانکار واجد شرایط به شرح ذیل واگذار نماید:
۱. موضوع مناقصه: خدمات گازرسانی و مدیریت بهره برداری شهرستان‌های حاجی آباد، رودان و بندر خمیر
۲. مدت قرارداد: یکسال شمسی
۳. اطلاعات تماس دستگاه مناقصه گزار جهت دریافت اطلاعات بیشتر در خصوص اسناد مناقصه و ارائه پاکتهای الف: بندرعباس- بلوار گاز- شهرک فجر – شرکت گاز استان هرمزگان - دفتر امور قراردادها
تلفن: ۵۵-۰۷۶۳۱۹۴۷۱۵۱
۴. مهلت زمانی دریافت اسناد فراخوان: پس از تاریخ انتشار نوبت دوم آگهی
۵. مهلت زمانی ارسال پاسخ فراخوان: حداقل ۱۴ روز پس از اتمام مهلت دریافت اسناد فراخوان
۶. برآورد دستگاه مناقصه گزار: ۶۴۲/۹۴۰/۱۱۸/۷۰۶ ریال
۷. به این مناقصه ۱۵٪ پیش پرداخت تعلق میگیرد.
۸. به منظور ارزیابی مالی پیشنهادات از دستورالعمل تعیین دامنه قیمت‌های متناسب پیشنهادی وزارت نفت استفاده میگردد.
۹. حداقل رتبه قابل قبول جهت شرکت در مناقصه: رتبه خدمات در زمینه تعمیر و نگهداری از اداره تعاون ،کار و رفاه اجتماعی.
ضمناً کلیه مراحل برگزاری فراخوان از دریافت و تحویل اسناد فراخوان تا بازگشایی پاکتها از طریق درگاه سامانه تدارکات الکترونیکی دولت (ستاد) به آدرس www.setadiran.ir انجام خواهد شد و لازم است مناقصه گران در صورت عدم عضویت قبلی، مراحل ثبت نام در سایت مذکور و دریافت گواهی امضای الکترونیکی را جهت شرکت در فراخوان محقق سازند.

شناسه آگهی: ۱۹۸۱۸۶۲
روابط عمومی شرکت گاز استان هرمزگان

نوبت دوم

اداره کل بنادر و دریانوردی استان گیلان

فراخوان ارزیابی کیفی مشاوران – شماره ۱۴۰۴/۵

۱-اداره کل بنادر و دریانوردی استان گیلان در نظر دارد فرآیند ارزیابی کیفی مشاوران جهت انجام قرارداد: " مطالعات تعمیرات اساسی ریل های جرثقیل های ساحلی بندرانزلی"(با شماره ۱۴۰۴/۵) و شماره فراخوان " ۲۰۰۴۰۰۳۵۸۲۰۰۰۰۰۶ " را از طریق سامانه تدارکات الکترونیکی دولت (ستاد) به آدرس www.setadairan.ir (با انجام کلیه مراحل اعم از دریافت و تحویل اسناد تا ارائه پیشنهاد شرکت کنندگان و بازگشایی پاکتها)، به انجام رساند.
۲- مهلت دریافت اسناد: از ساعت ۱۰ صبح روز چهارشنبه مورخ ۱۴۰۴/۰۵/۲۲ لغایت ساعت ۱۰ صبح روز چهارشنبه مورخ ۱۴۰۴/۰۵/۲۹
۳- مهلت ارسال پیشنهاد: ساعت ۱۰ صبح روز چهار شنبه مورخ ۱۴۰۴/۰۶/۰۵
۴- زمان بازگشایی پاکتها: ساعت ۱۰:۳۰ چهارشنبه مورخ ۱۴۰۴/۰۶/۰۵
۵- اطلاعات مربوط به نشانی و تماس مناقصه گزار/ کارفرما: بندرانزلی- خیابان شهید مصطفی خمینی- اداره کل بنادر و دریانوردی استان گیلان-ساختمان اداری جدید
- کدپستی: ۴۳۱۵۶-۹۵۶۶۵
- شناسه ملی: ۱۴۰۰۰۱۸۰۶۱۴
- کد اقتصادی: ۴۱۱۳۱۹۵۷۷۹۸۶ .
۶- برآورد اولیه حق الزحمه خدمات مشاوره: به مبلغ تقریبی ۸/۹۶۴/۰۰۰/۰۰۰ ریال (بحروف: هشت میلیارد و نهصد و شصت و چهار ریال).
۷- شرایط الزامی شرکت در فرآیند انتخاب مشاور: دارا بودن گواهی صلاحیت معتبر حداقل پایه سه گروه راه و ترابری تخصص راه آهن.

شناسه آگهی: ۱۹۸۲۴۳۷
اداره کل بنادر و دریانوردی استان گیلان

نوبت دوم

شرکت ملی پالایش و پخش فرآورده‌های نفتی ایران
شرکت ملی پخش فرآورده‌های نفتی ایران
منطقه تهران

آگهی مناقصه ۱۵ – ۱۴۰۴
آگهی فراخوان مناقصه عمومی همزمان با ارزیابی (یکپارچه) یک مرحله‌ای

شرکت ملی پخش فرآورده های نفتی ایران، منطقه تهران در نظر دارد خدمات مورد نیاز خود را با شرایط ذیل و به صورت برگزاری مناقصه عمومی یك مرحله ای از طریق سامانه تدارکات الکترونیکی دولت(سامانه ستاد) تأمین نماید.
نشانی: تهران، خیابان کارگر شمالی، بالاتر از خیابان جلال آل احمد، بین کوچه یازدهم و دوازدهم، پلاك ۱۹۲۱، شرکت ملی پخش فرآورده‌های نفتی ایران، منطقه تهران، کد پستی ۱۴۳۹۷۳۳۱۱۱

شماره فراخوان در سامانه ستاد	۲۰۰۴۰۹۲۱۶۰۰۰۰۰۱۴
موضوع مناقصه	مناقصه واگذاری امور دفتری، تنظیفات،آبدارخانه، نگهداشت فضای سبز و خدمات فنی پشتیبانی ستاد منطقه تهران و نواحی تابعه
مبلغ برآورد	۹۸۶,۲۴۰,۴۱۰,۰۸۹ ریال بر مبنای قانون کار.
مبلغ تضمین	۳۶,۸۲۴,۸۰۸,۲۰۲ ریال
نوع تضمین شرکت در فرآیند ارجاع کار	تضامین قابل قبول طبق آیین نامه تضمین معاملات دولتی مصوب ۹۴/۰۹/۲۲ (در صورت واریز نقدی رسید وجه امور مالی منطقه در پاکت الف ارائه گردد.) *(تضامین ارائه شده توسط سه بانك پاسارگاد، سپه ، گردشکری و کارگزاران آنها، و ارائه هر گونه چك قابل قبول نمی باشد.)
تاریخ انتشار در سامانه ستاد	ساعت ۱۳:۰۰ روز دوشنبه تاریخ ۱۴۰۴/۰۵/۲۰
مهلت دریافت اسناد از سامانه ستاد	تا ساعت ۱۹:۰۰ روز یکشنبه تاریخ ۱۴۰۴/۰۵/۲۶
تاریخ بازدید	رأس ساعت ۱۰ صبح روز سه شنبه تاریخ ۱۴۰۴/۰۵/۲۸
تاریخ جلسه توجیهی	رأس ساعت ۱۰صبح روز چهارشنبه تاریخ ۱۴۰۴/۰۵/۲۹
مهلت زمانی ارسال پیشنهاد در سامانه ستاد	تا ساعت ۱۹:۰۰ روز یکشنبه تاریخ ۱۴۰۴/۰۶/۰۹
شرایط متقاضیان	رعایت و بارگذاری کلیه مفاد مندرج در متن شرایط عمومی و برگشماری در اسناد مناقصه منتشر شده در سامانه تدارکات الکترونیکی دولت الزامی می‌باشد.
تاریخ گشایش پاکات ارزیابی کیفی	از ساعت ۸ صبح روز سه شنبه تاریخ ۱۴۰۴/۰۶/۱۱
تاریخ گشایش پاکات الف، ب و ج	از ساعت ۹ صبح روز یکشنبه تاریخ ۱۴۰۴/۰۶/۲۳
تاریخ اعتبار پیشنهادات	سه ماه بعد از بازگشایی پاکات نرخ.

بدیهی است کلیه فرآیندهای برگزاری مناقصه از طریق درگاه سامانه تدارکات الکترونیکی دولت(سامانه ستاد) به نشانی www.setadiran.ir انجام می‌پذیرد و به پیشنهادهای خارج از سامانه هیچگونه ترتیب اثری داده نخواهد شد و مناقصه‌گران بایستی نسبت به ثبت نام در سامانه ستاد و دریافت گواهی امضای الکترونیکی اقدام نمایند.
*اطلاعات تماس سامانه تدارکات الکترونیکی دولت (ستاد) جهت انجام مراحل عضویت در سامانه: مرکز تماس: ۱۴۵۶ دفتر ثبت نام: ۸۸۹۶۹۷۳۷-۰۲۱ و فاکس ۸۸۹۵۵۹۵۳-۰۲۱.

شناسه آگهی: ۱۹۸۰۹۴۱
روابط عمومی منطقه تهران

اداره کل ثبت اسناد و املاک استان خراسان رضوی اداره ثبت اسناد و املاک حوزه ثبت ملک تربت حیدریه
هیات موضوع قانون تعیین تکلیف وضعیت ثبتی اراضی و ساختمانهای فاقد سند رسمی
آگهی موضوع ماده ۳ قانون و ماده ۱۳ آئین نامه قانون تعیین تکلیف وضعیت ثبتی و اراضی و ساختمانهای فاقد سند رسمی برابر رای شماره ۱۴۰۴۶۰۳۰۶۰۰۶۰۰۵۳۵۱ هیات اول موضوع قانون تعیین تکلیف وضعیت ثبتی اراضی و ساختمانهای فاقد سند رسمی مستقر در واحد ثبتی حوزه ثبت ملک تربت حیدریه تصرفات مالکانه بلامعارض متقاضی آقای محمد حسین محمدزاده فرزند طاهر به شماره شناسنامه ۲۳ صادره از تربت حیدریه در ششدانگ یکباب ساختمان به مساحت ۵۰ / ۱۰۰ متر مربع در قسمتی از پلاک شماره ۱۵۲ فرعی از ۲۳۳ اصلی در اراضی حسنی سفلی دهستان اربعه واقع در خراسان رضوی بخش یک حوزه ثبت ملک تربت حیدریه خریداری و انتقال ملک مع الواسطه از مالک رسمی آقای حسن عباسی بایگی محرز گردیده است. لذا به منظور اطلاع عموم مراتب در دو نوبت به فاصله ۱۵ روز آگهی میشود در صورتی که اشخاص نسبت به صدور سند مالکیت متقاضی اعتراضی داشته باشند میتوانند از تاریخ انتشار اولین آگهی به مدت دو ماه اعتراض خود را به این اداره تسلیم و پس از اخذ رسید ظرف مدت یک ماه از تاریخ تسلیم ،اعتراض دادخواست خود را به مراجع قضایی تقدیم نمایند. بدیهی است در صورت انقضای مدت مذکور و عدم وصول اعتراض طبق مقررات سند مالکیت صادر خواهد شد.
تاریخ انتشار نوبت اول : ۱۲ / ۰۵ / ۱۴۰۴ تاریخ انتشار نوبت دوم : ۲۶ / ۰۵ / ۱۴۰۴
سید امین موسوی-رئیس ثبت اسناد و املاک م الف ۴۰۲

آگهی موضوع ماده ۳ قانون و ماده ۱۳ آئین نامه قانون تعیین تکلیف وضعیت ثبتی و اراضی و ساختمان های فاقد سند رسمی حوزه ثبتی شهرستان لاهیجان
برابر رای بشماره ۱۴۰۴۶۰۳۱۸۰۰۵۰۰۲۷۸۴ مورخه ۱۴۰۴/۰۲/۲۱ هیات موضوع قانون تعیین تکلیف وضعیت ثبتی اراضی و ساختمانهای فاقد سند رسمی مستقر در واحد ثبتی حوزه لاهیجان تصرفات مالکانه و بلا معارض متقاضی مجتبی اوستان فرزند رمضانعلی به شماره شناسنامه ۱۲۲۴ کد ملی ۲۷۳۹۸۶۰۵۴۴ صادره از آستانه - نسبت به ششدانگ یک قطعه زمین مشتمل بر بنا به مساحت ۹۹/۴۸ متر مربع به شماره پلاک فرعی ۲۳۷۳ مفروزی و مجزی شده از پلاک ۴۰ فرعی از اصلی ۲ واقع در قریه لاشیدان مطلق لاهیجان بخش ۱۴ گیلان به نشانی لاهیجان – قریه لاشیدان مطلق از مورد مالکیت مهرداد فرخ روز محرز گردیده است، لذا به منظور اطلاع عموم در دو نوبت به فاصله ۱۵ روز آگهی می شود و در صورتی که اشخاصی نسبت به صدور سند مالکیت متقاضیان اعتراضی داشته باشند میتوانند از تاریخ انتشار اولین آگهی به مدت ۲ ماه اعتراض خود را به این اداره تسلیم و پس از اخذ رسید ظرف مدت یک ماه از تسلیم اعتراض دادخواست خود را به مرجع قضایی تقدیم نمایند بدیهی است در صورت انقضای مدت مذکور و عدم وصول گواهی اقامه دعوی طبق مقررات سند مالکیت صادر خواهد شد.
تاریخ انتشار نوبت اول : ۱۴۰۴/۰۵/۱۲ تاریخ انتشار نوبت دوم: ۱۴۰۴/۰۵/۲۶
شهریار سلیمی بازنشین- رییس ثبت اسناد و املاک شهرستان لاهیجان م- الف : ۸۱۳/۱