روزنامه صبح ایران
آرمان ملی
شماره ۹۹۳
سال چهارم
پنجشنبه
۱۴۰۰ • ۰۲ • ۰۲
۹ رمضان ۱۴۴۲/ ۲۲ آوریل ۲۰۲۱
اذان ظهر ۱۳:۰۳ اذان مغرب ۲۰:۰۲
اذان صبح (فردا) ۰۴:۵۲ طلوع آفتاب (فردا) ۰۶:۲۳

صاحب امتیاز و مدیرمسئول: حسین عبداللهی
زیر نظر شورای سردبیری
نشانی: خیابان قائم مقام فراهانی، روبروی تهران کلینیک، کوچه چهارم، پلاک ۲۰، طبقه ۳
تلفن: ۸۸۷۶۰۱۷۶ دورنگار: ۸۸۵۴۰۲۴۴ آگهی ها: ۸۸۷۶۰۲۷۷
چاپ: همشهری۳ (روزتاب) ۴۴۵۴۵۰۷۶
توزیع تهران و شهرستان: نشر گستر امروز ۶۱۹۳۳۳۳۳

نشانی اینترنتی: www.armanmeli.ir
آیین نامه اخلاق حرفه ای
روزنامه آرمان ملی را
در سایت بخوانید

بن بست آرمان ملی

صفحه کارتون و طنز
روزنامه آرمان ملی

شما می توانید
آثار کارتون و طنز خود را
به نشانی ایمیل ذیل
ارسال کنید.
arman.meli11@gmail.com

مهدی عزیزی

آخر آرمان ملی

پشت‌پرده تشکیل صف مرغ دولتی!

عدم ترخیص ۹۰ تن مرغ وارداتی به کشور در گمرک که منجر به افزایش قیمت و تشکیل صف‌های طولانی برای تهیه مرغ می‌شود.

منبع: خبرآنلاین

خاطرات یک فضانورد

ندا حائری

تراشه واکسنی‌ام آرزوست

اخبار امروز را در حالی پیگیری می‌کنیم که آقای ایلان ماسک معروف، مدیر کمپانی‌های تسلا و اسپیس‌ایکس، بالاخره موفق شد سر اهالی ناسا گول بمالد و آنها را قانع کند که بهترین فضاپیما و موشک برای ارسال انسان‌ها به ماه در سال ۲۰۲۴ که به پروژه آرتمیس معروف است، فضاپیماهای اسپیس‌ایکس بوده و بدین صورت دو رقیب دیرینه و سنتی خود را کاملا از میدان به خارج هدایت کرد.

از یک طرف دیگر، در حالی که ما هنوز درگیر این مسائل هستیم که آیا غربالگری دوران بارداری امری‌ست ضروری یا خیر و بچه را خدا داده و هرچه داده، خوش داده، همین آقای ایلان ماسک، این بار در کمپانی تسلا، یک تراشه مغزی طراحی کرده که شاید در آینده با استفاده از آن بتوان افرادی را که دارای ناتوانی جسمی و مغزی هستند، درمان کرد. درواقع این تراشه به‌گونه‌ای طراحی شده که می‌توان آن را در قسمت تخریب‌شده مغز افراد قرار داد و با کمک آن، ایرادات به‌وجود آمده در عملکرد انسان‌ها را برطرف کرد.

به نظرم اگه می‌شد این تراشه رو یه‌جوری وارد کشور گربه‌ای خودمون هم بکنیم بد نبود. البته احتمالا مشکلی که به‌وجود میومد این بود که اول می‌گفتن وارداتش ممنوعه، بعد می‌گفتن پول هست تراشه نیست، بعد می‌گفتن پول هست، تراشه هم هست، تحریم نمی‌ذاره. آخرشم می‌گفتن بیاین این تراشه، هرکی دوست داره پول بده بخردش.

و قصه از جایی تلخ می‌شد که وقتی تراشه می‌خواست به آدم‌هایی که واقعا بهش نیاز داشتن متصل بشه یه مدیری، مسئولی، چیزی پیدا می‌شد و می‌گفت که این تراشه حق منه، سهم منه. چون من خیلی باهوشم و باید باهوش‌ترشم. یا مثلا من با دیدن یه‌چیزایی خیلی یه چیزاییم نمی‌شه و احتمالا مورد دارم و ترجیح می‌دم با استفاده از این تراشه اون بخش یه‌چیزایی مغزمو فعال کنم که درست عمل کنه و هیچ بخشی‌م زیرسوال نره خدایی نکرده.

یعنی می‌گم همیشه یه‌راهی هست که ثابت کنه ما آریایی‌های اصیلِ همیشه در صف، خیلی هم خوش‌شانس بودیم که در این زمانه جذاب و بی‌های و هوی لال‌پرست داریم زندگی می‌کنیم و ای کاش حالا که تیم‌های خفن فوتبال از شرکت در سوپرلیگ انصراف دادن، آقای پرز ناامید نشه و بیاد یه سوپرلیگ استقامتی تحت‌عنوان «چگونه در هر شرایطی دوام بیاورید» برای ما گربه‌ای‌نشینان برگزار کنه.

پس فعلا خدانگهدار تا صبح آن روز شیرین!

دیازپام

بهار اصلانی

بالاخره آرمان‌شهر یا ویران‌شهر؟!

دکتر دیشب در رویای میهمانی تعدادی از مشاهیر داشتند طبق معمول غر می‌زدند و به زمین و زمان بد و بی‌راه می‌گفتند که افلاطون گفت: «خجالت بکشین، ما منظورمون از یوتوپیا همین سبک زندگی شما بود. ما دنبال نهر جاری شیر و عسل بودیم که شما آوردینش توی یخچال خونه‌هاتون. دنبال آب و هوای خوب بودیم که با یه کولر گازی شماها رسیدین بهش. دنبال اکسیر جوانی بودیم که شما زبل‌ها با تزریق بوتاکس و فیلر به اون هم دست پیدا کردین. دیگه کوفت می‌خواین؟ چرا اینقدر غر می‌زنین؟ زندگی‌تونو بکنین دیگه!» ارسطو گفت: «واه! افلاطون تو دیگه چرا؟! چیزی‌رو که تونستی تصور کنی که دیگه آرمان‌شهرت نیست. رسیدی بهش! یه‌مدت خیلی کوتاه برات ارزشمند و دلچسبه. بعد دیگه باید یوتوپیای ذهنیت رو توسعه بدی. این‌ها هم برای همین قدر نمی‌دونن.» کنفسیوس گفت: «این اسکل‌ها جای اینکه به تاریکی لعنت بفرستن حاضر نیستن حتی یه شمع روشن کنند! این حالی که دارن تاثیرات دنبال کردن اخباره‌ها. جای تمرکز روی اخبار، باید تاریخ بخونن. هم واقع‌بین می‌شن و الکی حس نمی‌کنن توی ویران‌شهرن، هم کمکشون می‌کنه تصمیمات بهتری بگیرن.»

هیتلر گفت: «کسی که با تخیلات پریشان از مشکلات برای خود کوهی می‌سازد و هرچیزی را دشواری می‌پندارد، واژگون شدنش حتمی است.» رازی گفت: «آدولف جون فکر کنم این دفعه توی متاعی که دادم دستت مخمر زیاد زدم، وگرنه طبیعی نیست توی واژگونِ داغون که در عمل عالم رو به خاک و خون کشیدی، اینقدر لفظ‌قلم حرف‌های قشنگ تحویل‌مون بدی!»

دکتر جان اینجای رویایم طاقتم سر آمد، کنترلم را از دست دادم و گفتم: «هرکی مقصرتره طلبکارتر هم هست! این یه‌قانون نانوشته است. می‌دونین چند نفر گناهکار و خاطی می‌شناسم که جلوتر از من و شما الان توی صف کمپین #می_تو زنبیل گذاشتن؟ آدم نمی‌دونه غصه‌دارِ خدشه‌دار شدن خاطراتی که با آثار هنرمند محبوبش داشته باشه یا غصه‌دارِ ادعای دروغین آدم‌های خطاکارتری که نقاب‌های رنگی قشنگ به صورتشون زدن و علیه هم قشون‌کشی می‌کنن!»

دکتر با تعجب پرسید: «لای اون همه بزرگان مشهور تو جوجه یه‌روزه چطور روت شد این حرف‌هارو بزنی؟ کسی بلند نشد بزنه تو دهنت؟!» گفتم: «نه، فقط آقای لاهوری آهی کشیدن و گفتن که «این شجر، جنت ز عالم برده است، تلخی پیکار بار آورده است. مردمی اندر جهان افسانه شد، آدمی از آدمی بیگانه شد.» بعدش هم رازی داد زد: «سلامتیِ اقبال که امشب افتخار داده و به ما رو کرده.» بعد همه میهمان‌ها با هم هورای بلندی کشیدند که باعث شد خواب از سرم بپرد.

کارتون فرنگی

ماسک نزدن و اطاعت از کرونا | موسی گوموس

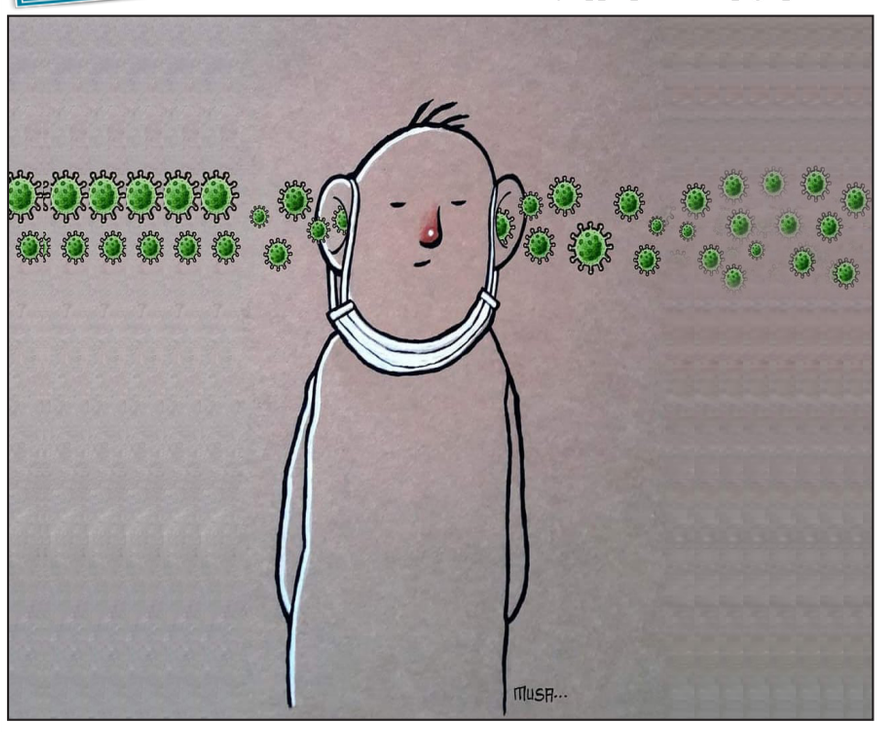

ذره بین

حسن هانی‌زاده
تحلیلگر مسائل بین‌الملل

آیا عربستان در مذکره با ایران جدی است؟

وزنامه انگلیسی فاینانشال‌تایمز در گزارشی از وجود گفت وگوی رودررو بین دو هیات ایرانی و سعودی در بغداد پایتخت عراق برای آغاز فصل جدیدی از روابط دوستانه بین تهران و ریاض خبر داد. صرف‌نظر از راست یا دروغ بودن این گزارش اما به نظر می‌رسد تحولات صورت گرفته در منطقه و جهان و بن‌بست عربستان در جنگ ۶ ساله یمن این کشور را به تحرک برای ایجاد یک حاشیه امن منطقه‌ای مجبور ساخته است. شکست دونالد ترامپ، رئیس‌جمهوری سابق آمریکا در انتخابات ۲۰۲۰، پیروزی جو بایدن در انتخابات، گشایش پرونده قتل جمال خاشقچی، روزنامه‌نگار برجسته سعودی و افزایش سطح آسیب‌پذیری این کشور در جنگ یمن عامل مهمی برای تغییر سیاست‌های خارجی ریاض تلقی می‌شود. در طول دوران ۴ سال حاکمیت دونالد ترامپ رئیس‌جمهوری سابق آمریکا، محمد بن‌سلمان، ولیعهد عربستان با استفاده از چتر حمایت آمریکا نقشی کاملا تخریبی در عراق، سوریه، لبنان و کشورهای حوزه خلیج فارس ایفا کرد. اندکی پس از پیروزی دونالد ترامپ در دوره اول ریاست‌جمهوری آمریکا در سال۲۰۱۶ عربستان به اتکای رابطه محکمی که با جمهوری‌خواهان دارد، فراتر از حجم سیاسی خود در منطقه ایفای نقش کرد و از همان سال رابطه خود را با جمهوری اسلامی قطع کرد. اما سردی روابط دموکرات‌ها با رژیم آل سعود موجب شد ریاض به دلیل وحشت از تعقیب قضایی محمد بن سلمان، توسط دادگاه‌های فدرال آمریکا درصدد بازنگری در سیاست‌های تهاجمی خود برآید. برقراری رابطه بین قطر و عربستان پس از ۳ سال چالش سیاسی جدی، برآیند وحشت فزاینده محمدبن سلمان از نگاه انتقادآمیز تیم جو بایدن نسبت به سیاست‌های ولیعهد جوان و بی‌تجربه عربستان تلقی می‌شود. از سوی دیگر شرایط میدانی پس از ۶ سال جنگ ظالمانه عربستان علیه ملت یمن به سود انصارا... تغییر کرده تا جایی که فیصل‌بن‌فرحان، وزیر خارجه عربستان در یک کنفرانس مطبوعاتی آمادگی عربستان را برای پایان دادن به جنگ یمن اعلام کرد. انصارا... یمن پس از ۶ سال جنگ و اتخاذ سیاست توازن وحشت و بهره‌گیری از تولیدات انبوه موشک‌های بالستیکی و پهپادهای پیشرفته توانسته صحنه میدانی را به سود خود تغییر دهد. حمله به شرکت بزرگ نفتی آرامکو و تاسیسات نظامی و اقتصادی در عمق خاک عربستان موجب شده انصارا... و نیروهای مسلح یمن برتری میدانی خود را در این جنگ نابرابر با ثبات برسانند. اکنون عربستان سعودی که به‌شدت با شکست‌های میدانی و سیاسی مواجه شده خواهان مذاکره شده تا بتواند حداقل در این مقطع زمانی حساس محیط امنی در منطقه برای خود ایجاد کند. هر چند هنوز نشانه روشنی از وجود مذاکره پنهان بین عربستان و ایران در بغداد در دست نیست؛ اما پاسخ دیپلماتیک، سخنگوی وزارت امور خارجه ایران درباره گزارش فایننشال‌تایمز، گمانه‌زنی این رسانه انگلیسی را درباره انجام مذاکرات تقویت می‌کند. اما سوال اینجاست که تغییر رفتار عربستان واقعی یا تاکتیکی است و آیا این کشور درصدد بازنگری حقیقی در سیاست‌های تهاجمی خود نسبت به ایران بر آمده است؟ متاسفانه تجربه ثابت کرده عربستان در هیچ مقطعی به ویژه در طول ۴ دهه گذشته رفتار سیاسی مبتنی بر احترام متقابل با ایران نداشته و هرگاه با چالش جدی داخلی وخارجی مواجه می‌شود به صورتی تاکتیکی تغییر رفتار می‌دهد. در هر حال پایان اختلافات تهران و ریاض می‌تواند به ثبات و آرامش منطقه کمک کند و هزینه‌های بیهوده رقابت‌های منطقه‌ای را کاهش دهد؛ مشروط بر اینکه عربستان در تغییر رفتار سیاسی خود ثابت‌قدم باشد و مستقل عمل کند.

غیرمحرمانه

بهنام ابوالقاسم‌پور هم کرونا گرفت

بهنام ابوالقاسم پور به دلیل مبتلا شدن به بیماری کرونا در بیمارستان بستری شده است. وی گفت: «تب و لرز کردم و به بیمارستان آمدم. ۲۰ درصد ریه هایم درگیر شده است و باید با این ویروس لعنتی بجنگم.» وی ادامه داد: «در حال مداوای خودم در بیمارستان هستم و ان‌شاءا... مردم دعا کنند تا این بیماری را پشت سر بگذارم.» ابوالقاسم پور رفیق با معرفت علی کریمی، مهرداد میناوند و علی انصاریان است که برای علی و مهرداد در زمانی که به کرونا مبتلا شدند سنگ تمام گذاشت.

تجمع اعتراضی مالباختگان بورس

سهامداران تهرانی، مشهدی و اصفهانی در مقابل بورس منطقه‌ای تجمع کرده و نسبت به بی‌تفاوتی مسئولان برای ۸ ماه ریزش و زیان سنگین و عدم مبارزه با متخلفان و مفسدان اعتراض کردند. حتی بخش خبری ۲۰: ۳۰ صدا و سیما به دلیل عدم پوشش صدای اعتراض سهامداران را مورد عنایت قرار دادند. در تجمع اعتراضی سهامداران اصفهان در مقابل تالار منطقه‌ایی هم نسبت به وضعیت نامطلوب بازار سرمایه، عدم رسیدگی مسئولان، دادن وعده‌های تو خالی و عدم مبارزه با حقوقی‌های متخلف، شعارهای مانند «حقوقی حیاکن بازار را رها کن» داده شد.

کشف دستبرد قاچاقچیان به لوله‌های نفت

سرهنگ اکبر راشدنیا فرمانده پایگاه دریابانی ماهشهر گفت: در پی اخبار و اطلاعات دریافت شده مبنی بر اینکه قاچاقچیان سوخت با تعبیه لوله در خوریات حوزه استحفاظی پاسگاه بوخضیر اقدام به قاچاق سوخت می کنند، ماموران دریابانی پس از شناسایی محل متوجه شدند قاچاقچیان از لوله های خطوط انتقال سوخت انشعاب گرفته و سپس با استفاده از لوله کشی به مسافت پنج هزارمتر از لب جاده به سمت خوریات اقدام به سرقت و قاچاق سوخت می کردند که با هوشیاری این اقدام قاچاقچیان کشف شد و شناسایی و دستگیری عاملان این دستبرد در دست اقدام است.

بازداشت عامل تیراندازی

فرمانده انتظامی شهرستان داراب گفت: در پی اعلام مرکز فوریت‌های پلیسی ۱۱۰ مبنی بر وقوع یک فقره تیراندازی در مجتمع کارخانه سیمان شهرستان داراب، بلافاصله ماموران انتظامی جهت بررسی موضوع به محل اعزام شدند. علیرضا نوشاد افزود: پس از حضور ماموران مشخص شد که فردی به دلیل اختلافات قبلی به سمت منزل یکی از شهروندان تیراندازی و سپس از محل متواری شده است. ماموران در نهایت موفق شدند محل اختفای متهم را شناسایی و در کمتر از ۲۴ ساعت وی را دستگیر کنند.

تجمع کارگری در خوزستان

کارگران سرویس و نگه‌داری شبکه برق و تاسیسات آبفا و تهویه اداره کل بنادر و دریانوردی خوزستان (منطقه ویژه اقتصادی بندر امام خمینی)، در پی اخراج نماینده کارگری خود، شرایط بد کاری و همچنین نبود امنیت شغلی، در مقابل ساختمان این اداره در شهرستان بندر امام خمینی (ره)، دست به تجمع اعتراضی زدند. در پی این تجمع یکی از کارگران گفت: کارفرمایان با تغییر وضعیت و گرفتن تعهدهای کتبی از کارگران، شرایط کاری آنها را به اردوگاه جنگی تبدیل کرده اند و با وجود تشریح شرایط برای اداره کار، این اداره نسبت به موضوع هیچ واکنشی نشان نداد.

بازداشت متهمان پرونده رشت الکتریک

دادستان مرکز استان گیلان از بازداشت متهمان اصلی پرونده کارخانه رشت الکتریک ایران و همچنین صنایع پوشش ایران خبر داد. سید مهدی فلاح میری افزود: پرونده کیفری خریداران شرکت رشت الکتریک ایران به اتهام اخلال در نظام تولید در دادسرای عمومی و انقلاب رشت در حال رسیدگی است. وی تاکید کرد: به لحاظ اهمیت موضوع و فنی و تخصصی بودن مسائل آن، قرار ارجاع امر به کارشناسان رسمی در سه رشته ماشین آلات، تاسیسات راه و ساختمان و روابط کارگری و کارفرمایی صادر شد.

برخی خود را فرزند خوانده خاتمی می‌دانند

محمد عطریانفر عضو شورای مرکزی حزب کارگزاران گفت: ایرادی که به جریان اصولگرا مبنی بر اینکه برخی حس فرزندخواندگی خدا را دارند، وارد بود همان ایراد را به بعضی از دوستانمان در ارتباط با آقای خاتمی هم وارد می‌دانیم. برخی احساس می کنند نسبت به ایشان فرزند خوانده تر هستند. این ایراد وجود دارد و مصداق آن دوستان اتحادی هستند ولی شخص آقای خاتمی اینگونه فکر نمی کند.

واکسن فایزر ۱۰ میلیون در بازار سیاه!

یک عضو کمیسیون اقتصادی مجلس با بیان این که اگر قرار باشد بخش خصوصی از سهمیه اختصاص داده شده به کشور ما، واکسن کرونا را وارد کند و آن را نیز با دریافت هزینه و پول به مردم تزریق کنند، تخلف است، گفت: واکسن فایزر در بازار سیاه فروخته می‌شود! محسن علیزاده افزود: الان واکسن کرونای فایزر که از سوی مقام معظم رهبری واردات آن به کشور منع شده بود، در برخی از خیابان‌ها و بازار سیاه دارو به قیمت ده میلیون تومان در کشور به فروش می‌رسد!

وزیر بهداشت کاندیدا می‌شود؟

وزیر بهداشت تاکید کرد که قصدی برای ورود به انتخابات ریاست جمهوری ندارد. سعید نمکی با اشاره به انتخابات ریاست جمهوری گفت: من قصد ندارم کاندیدای ریاست جمهوری شوم و حتی برای وزارت بهدشت هم با اکراه آمدم و اگر حمایت‌های رهبر معظم انقلاب نبود ما به این نقطه موفقیت آمیز برای مقابله با کرونا نمی‌رسیدیم.

آمده‌ام تا تیم بازی را به هم بزنم

قاضی زاده هاشمی کاندیدای ریاست جمهوری گفت: آمده‌ام تا تیم بازی و باند بازی را بر هم بزنم. سامانه ای را طراحی کردم که شهروندان بر اساس نظام شایستگی گزینه‌های خود را برای وزارتخانه ها معرفی کنند. وی اظهار داشت: اینکه حلقه نیاوران درست کنیم خوب است؟ در تدوین برنامه‌های من بیش از ۱۰۰ جوان فعالیت داشتند و به هیچ کدام از این افراد قول پُست و مقام نداده‌ام.

رئیسی نمی‌خواهد نامزد شود

محمد صادق کوشکی گفت: من درباره کاندیداتوری آقای رئیسی فکر می کنم که ایشان شخصا تصمیم درستی گرفته و قصد کاندیداتوری ندارد. به هرحال او حرکتی را در قوه قضائیه شروع کرده که به مراتب بهتر و مهم‌تر از قوه مجریه است. بر این اساس خروج ایشان از قوه قضایه حتما آن ماموریت مهم را به خطر انداخته و ناکام خواهند گذاشت. وی افزود: به نظر من حتی این اصراری که برخی به کاندیداتوری آقای رئیسی دارند مشکوک است. به نظر می‌رسد برخی از رویه مبارزه با فساد در قوه قضائیه خوشحال نبوده و ترجیح می‌دهند که ایشان از این قوه خارج شده و به قوه مجریه برود.

وزیر کشاورزی دولت دهم کاندیدا شد

وزیر کشاورزی دولت دهم با اعلام نامزدی خود در سیزدهمین دوره انتخابات ریاست‌جمهوری، گفت: در روزهای آینده در اطلاعیه‌ای برنامه‌ها و مواضع خود را به اطلاع عموم می‌رسانم. صادق خلیلیان گفت: در اطلاعیه‌ای اعلام خواهم کرد که چرا نیاز است کشور را به سمت تحول اساسی و نگاه نو سوق داد. وی درباره خط فکری و مشی سیاسی خود، یادآور شد: تفکر من در چارچوب انقلاب و نظرات حضرت امام و مقام معظم رهبری است