روزنامه صبح ایران
آرمان ملی
شماره ۹۹۹

سال چهارم
پنجشنبه
۱۴۰۰ • ۰۲ • ۰۹
۱۶ رمضان ۱۴۴۲/ ۲۹ آوریل ۲۰۲۱
اذان ظهر ۱۳:۰۲ اذان مغرب ۲۰:۰۹
اذان صبح (فردا) ۰۴:۴۱ طلوع آفتاب (فردا) ۰۶:۱۳

صاحب امتیاز و مدیرمسئول: حسین عبداللهی
زیر نظر شورای سردبیری
نشانی: خیابان قائم مقام فراهانی، روبروی تهران کلینیک، کوچه چهارم، پلاک ۲۰، طبقه ۳
تلفن: ۸۸۷۶۰۱۷۶ دورنگار: ۸۸۵۴۰۲۴۴ آگهی ها: ۸۸۷۶۰۲۷۷
چاپ: همشهری۳ (روزتاب) ۴۴۵۴۵۰۷۶
توزیع تهران و شهرستان: نشر گستر امروز ۶۱۹۳۳۳۳۳

نشانی اینترنتی: www.armanmeli.ir
آیین نامه اخلاق حرفه ای
روزنامه آرمان ملی را
در سایت بخوانید

بن بست آرمان ملی

صفحه کارتون و طنز روزنامه آرمان ملی

شما می توانید آثار کارتون و طنز خود را به نشانی ایمیل ذیل ارسال کنید.
arman.meli11@gmail.com

خاطرات یک فضانورد

ندا حائری

ظریف کاری نکنید، واکسن بخرید

اخبـار امروز را در حالـی پیگیری می‌کنیم که خداوکیلی نشسـتید ۳ سـاعت مصاحبه محرمانه گـوش کردید؟! بعد اگه اون مصاحبه محرمانه بود چرا دسـت نااهلش افتاد؟! یعنی مصاحبه‌شـونده و مصاحبه‌کننده یه گپ دوسـتانه با هم زدن و بعد به هم گفتن: فقط خواهشـا این حرفا بین خودمون بمونه‌ها. خانواده بفهمن برام داستان درست می‌کنن.

کلا این روزا همه‌چیز اون پایین و روی زمین جالبه. یه‌طرف ترامپ دم و دستگاه قماربازیش رو ول کرده و داره دندون تیز می‌کنه واسـه انتخابات ۲۰۲۴، یکی دیگه داره تو وین مذاکره می‌کنه، اون یکی واسـه این یکی شاخ و شونه می‌کشـه که برای چی نشستی پای میز مذاکره و تو خیلی بی‌خود کردی بدون اجازه ما با غریبه‌ها حرف می‌زنی، بعد اون یکی به یکی دیگه گیر می‌ده که واسـه چی نسل‌کشی کردین؟! بعد یکی دیگه میاد می‌گه حالا ما یه‌کاری کردیم، تو باید انقدر دهن‌لق باشی که همه‌جا جار بزنـی و توی تاریخ ثبتش کنی؟! این وسـط هم اون تیم آبیه به الاهلـی گل نمی‌زنه و اعصاب و روان یه‌جماعتی و خورد می‌کنه. کم استرس داریم؟! شما هم هی سوتی بدید.از تمام اینا که بگذریم می‌رسیم به بحث واکسن... نه ببخشید بحث ماه کامل! حالا یه‌جوری راجع به ماه کامل صحبت می‌کنن و می‌رن بالا منبر که وقتی ماه کامله قمر در عقرب می‌شه و اوضاع جهان به‌هم می‌ریزه که انگار وقتی ماه باریکه، سران کشورهای مختلف در صلح و صفا نشستن دورهم و دارن مارپله می‌کنن.

بین همه این به‌هم‌ریختگی‌ها هم باید خدمتتون عرض کنم که مریخ‌نورد اسـتقامت هنوز سالمه و داره خودش‌رو برای زمسـتان‌های سخت و خیلی سرد مریخ آماده می‌کنه و این وسط هم یا از خودش سـلفی می‌گیره یا یه‌عکس مناسب برای جذب فالوئر از بالگرد نبوغ می‌گیره و به زمین مخابره می‌کنه. دیگه خیلی که بیکار می‌شـه دی‌اکسـید کربن محیط‌رو جذب می‌کنه و اکسـیژن میندازه که کار رو برای پژوهشگران در زمینه آماده‌سازی بسترهای لازم جهت سفر به مریخ و حومه، آسون‌تر کرده باشه.

کنار تمام این داستان‌ها، از هند خبر می‌رسه که اوضاع خیلی ترسناک شده و آمار مرگ و میر رو به افزایشـه؛ ولی خدارو شکر توی چین همه سالمن و برگشتن به زندگی عادی و توی نیوزیلند هم همه ملت می‌گن اصلا چی هست این کرونایی که می‌گید؟

خدایی این چه وضع مدیریته؟! آدم خجالت می‌کشه بگه با این نیوزیلندیا هم سیاره‌ایه! یعنی مدیران اون کشـور انقدر نالایق و بی‌دست و پا هستن که نتونستن یه‌کرونا رو توی کشورشون سرپا نگه دارن؟! یعنی واقعا نفهمیدن که مردم از ابتلا به این ویروس گرد و تپل لذت می‌برن و خوش‌شون میاد هی برن تو صف وایسـن که هی بیشـتر کرونا بگیرن؟! یعنی انقدر به فکر مردم‌شون نیستن که به همه واکسن رایگان زدن و یه‌سیسـتم اینترنتی برای ثبت‌نام افراد درسـت نکردن که کار نکنه و هروقت می‌خوای واردش بشی نزدکی‌ترین در خروجی رو نشونت بده و بگه اشتباه اومدی، انتهای سالن سمت چپ؟!

واقعا آدم درمیمونه از این همه استعداد مسئولین کشورهای دیگه. باز خدا رو شکر توی اون کشور، از این‌جور آدما پیدا نمی‌شه و همه با یک نام و نشان به تفاوت هر رنگ و زبان تمام قد در حال خدمتگزاری هستن و حالا خدا بزرگه بریم جلو ببینیم چی پیش میاد.

نگـــــره

نبی‌اله عشقی ثانی
شبکه ملی خیریه‌های حامی ایتام

پاس‌داشت نیکوکاری

شورای عالی انقلاب فرهنگی پانزدهم رمضان که امسال مصادف با روز چهارشنبه هشتم اردیبهشت و همزمان با روز ولادت امام حسن مجتبی کریم اهل بیت علیه‌السلام است را به نام روز اکرام و تکریم خیرین نامگذاری کرده است تا فرصتی برای پاس‌داشت مقام خیرین و نیکوکاران ایجاد شود و از آنان تجلیل به عمل آید. واقعیت این اسـت، در همه جای جهان انسـان‌هایی هستند که دغدغه چگونگی گذران زندگی مردم مشکل‌دار و نیازمند را دارند و دلشان می‌خواهد برای بهبود زندگی آنها کاری بکنند بزرگ یا کوچک، همه می‌دانیم که کمک به دیگران عشـق انسـان دوستی می‌خواهد نه جیب پر پول اگرچه پول هم نقش مهمی دارد.لیکن همه چیز با پول به دست نمی‌آید.آنچه موجب گسترش علایق دیگر دوستی در مردم می‌شود،احساسات پاک و لطیفی است که نهال آن در دوران کودکی و از طریق تربیت خانوادگی در عمق جان کودکان کاشـته شده بعد تبدیل به عملی اخلاقی می‌شود و آموزه‌های دینی به آن شـکل و قوام می‌دهد و برایش ثواب اخروی فراوان و پاداش بسـیار مقرر شده است. همه ادیان نیکوکاری و انجام عمل خیرخواهانه را ارزشمند شمرده و برای عمل به آن توصیه‌های زیادی شده است تا همگان برای انجام اعمال خیرخواهانه و نیکوکارانه تلاش کنند. در کتاب آسمانی ما مسلمانان دسـتور «فَاسْتَبِقُوا الْخَيْرَاتِ» داده شـده تا مردم در کار خیر از یکدیگر سبقت گیرند و خیرخواهی و نیکوکاری گسترش یابد.اگرچه برخی بر این باورند که خیرین نیاز به تکریم ندارند زیرا پاداش خود را از خدای بزرگ می‌گیرند. باید یادآور شد که تکریم خیرین برای فرهنگ‌سازی و توسعه کار خیراست تا هیچ نیازمندی از دریافت حمایت و مساعدت افراد توانمند محروم نباشند این تصور که چون دولت‌ها مسئول حمایت و دستگیری دهک‌های پایین جامعه و نیازمندان هستند پس مردم نقش و مسئولیتی ندارند، باور درسـتی نیست. در ثروتمندترین کشورهای جهان علاوه بر کمک‌های فردی، موسسه‌های بسیار زیادی برای انجام عمل خیرخواهانه جمعی شکل گرفته است و همچنان در حال افزایش است. در ایران حدود ۴۰ هزار موسسه خیریه یا سمن که همان موسسه‌های مردم‌نهاد است مشغول فعالیت هسـتند و برآورد شـده است چندین هزار تا یک میلیون نفر به شـکل سازمان‌دهی شده به نوعی در فعالیت‌هـای نیکوکارانه نقش دارند و به عنوان خیّر از آنان یاد می‌شـود که از حضور و نقش‌آفرینی و عمل خیر آنان سپاسگزاری می‌نماییم. امیدواریم سه دستگاه وزارت کشور، بهزیستی و نیروی انتظامی که هر یک خود را متولی امور موسسـه‌های نیکوکاری می‌دانند به وظیفه سـازمانی خود که تقدیر و تشکر و قدردانی از اهل خیر است به نحو شایسته عمل نمایند تا همه مردم با ملاحظه این رویه و عمل مسئولان به سهم خود از هر فعل پسندیده و اقدام مورد نیاز جامعه تشکر کنند تا موجب گسترش هر چه بیشتر اقدامات دیگر دوستی و خیرخواهانه فراهم شود و نیکوکاری از خردسالی به شکل هدفمند در مدارس آموزش داده شـود آنگاه شـرایطی پیش خواهد آمد که از آمار نیازمندان کاسته شود و هر نیازمندی یک حامی و کشور ۸۰ میلیون نیکوکار داشته باشد. دستگاه‌های مسئول مکلفند شیوه‌های توانمندسازی را به اهل خیر و موسسه‌های خیریه بیاموزند و همراهی و مساعدت کنند تا ان‌شاءا... فقر و تنگدستی به حداقل خود برسد بلکه توانمندی همگانی جانشین نیازمندی شود. مسئولیتی که کمتر شاهد تحقق آن هستیم و انتظار داریم برای اجرای آن برنامه‌ریزی و اقدام شود.

ذره بیـــــن

پرستو بهرامی راد
روزنامه نگار

سوپرایز اردیبهشت و مذاکرات وین

در انتخابات ریاست جمهوری آمریکا افشاگری هایی که نزدیک به انتخابات صورت می‌گیرد به سـوپرایزهای اکتبر معروف هسـتند. حال در نزدیک به انتخابات ریاست جمهوری ۱۴۰۰ شـاهد افشا شـدن فایل صوتی مصاحبه‌ای از محمدجواد ظریف، وزیر امور خارجه هستیم که شـاید به سوپرایز اردیبهشـت بتوان آن را تلقی کرد. فایلی که محتوای افشاگرانه آن زلزله‌ای سیاسی را در کشور رقم زد. پخش فایل صوتی مصاحبه ظریف به شدت مخالفان داخلی برجام در داخل کشـور را خوشحال کرده است. زیرا این بار با دست پرتر میتوانند در راستای تخریب تیم مذاکره کننده که از طریق سریال گاندو و مستند پایان بازی شروع کردند، ادامه دهند. بعد از پخش فایل صوتی مخالفان برجام حرکت تندی انجام ندادند و حتی تا فردای پخش این خبر واکنش تندی نداشـتند، به نظر می‌رسید شوکه شده‌اند. اما بعد از دو روز از پخش این فایل به قسـمتی که ظریف از حضور نظامیان در سیاست خارجی کشور می‌گوید و به نقد شهید قاسم سـلیمانی می‌پردازد، اشـاره کردند و حمله به تیم مذاکره کننده را شـروع کردند. با این حال محمدجـواد ظریف بارها در این فایل صوتی اعلام می‌کند که رهبری به او توجه خاصی دارند و همچنین سـخنرانی‌های اخیر ایشان به خوبی نشان از این دارد که رهبری تا به ثمر رسیدن برجام در کنار ظریف می‌ایسـتند. همچنین مذاکرات وین ادامه خواهد داشـت. همچنین اول هفته رسـانه‌ها از نامه محمدجواد ظریف، وزیر خارجه ایران به رهبری خبر دادند. در آن نامه ظریف درخواست کرده جلوی فشارها بر تیم مذاکره کنندگان هسته‌ای گرفته شود تا مذاکرات وین را به سرانجام برسـاند. همچنین او در این نامه تاکید کرده که کاندیدای انتخابات ۱۴۰۰ نخواهد شـد. حال باید دید با این شـرایط مخالفان برجام تا چه اندازه‌ای می‌توانند در کار تیم مذاکره کننده خلل ایجاد کنند یا مذاکرات را به بن بست برسانند. هنوز مشخص نیست که این فایل صوتی چگونه پخش شده است. مخالفان و موافقان برجام هر کدام دیگری را متهم می‌کنند و از سوی دیگر افرادی، چون فایل به دست رسانه‌های فارسی زبان خارج از کشور رسیده، عامل دشـمن خارجی را در پخش این فایل مقصر می‌دانند. با این حال همانطور که سـعید خطیب زاده، سـخنگوی وزارت امور خارجه ایران اعلام کرده این فایل ۷ ساعت است و فقط بیش از ۳ ساعت آن پخش شده است. در این شرایط شاید این فایل صوتی اهرم خوبی برای مجاب کردن داخلی‌ها برای به نتیجه رساندن مذاکرات باشد. از سوی دیگر با پخش این فایل و محتوای آن امکان دارد که نگرش حاکمیت تغییراتی داشـته باشد و سعی کنند بیشتر به سمت دیپلماسی حرکت کنند و با مذاکرات وین به احیای برجام برسند و همچنین احتیاط بیشتری در خصوص مخالفان و موافق داخلی و خارجی برجام صورت گیرد.

مهدی عزیزی

آخر آرمان ملی

«سلطان جوجه» هم رسید!

قیمت جوجـه یـک روزه، از قیمت مصوب ۴ هـزار و ۲۰۰ تومـان در بـازار سـیاه بـه بیـش از ۷ هـزار تومان رسـیده اسـت.

● منبع: خبرآنلاین

کارتون فرنگی

رقابت چهار غول برای فتح جام باشگاه‌های اروپا | عمر مومانی

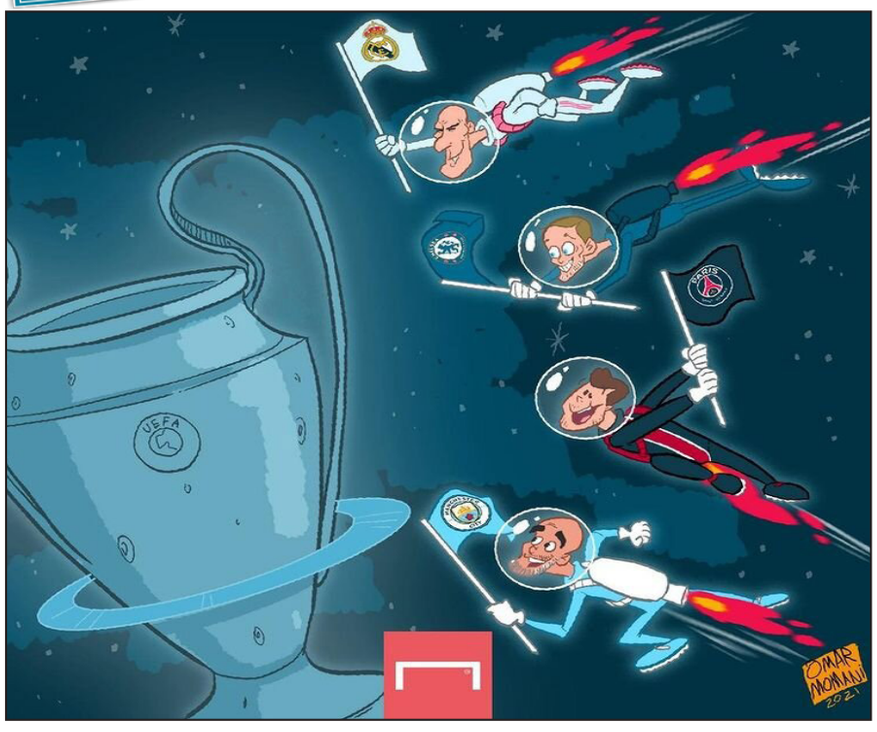

غیـــرمحرمانـــه

محکومیت مدیر وقت اتوبوسرانی اردبیل

رئیس کل دادگسـتری اردبیل از صدور حکم پرونده تخلفات مالی مدیرعامل وقت و سه نفر از کارکنان سازمان اتوبوسرانی اردبیل خبر داد و گفت: این افراد به حبس، شلاق و انفصال موقت محکوم شده‌اند. ناصر عتباتی افزود: این افراد به اتهام مشارکت در تضییع اموال دولتی، تصرف غیرقانونی در وجوه و اموال دولتی و دریافت رشوه تحت محاکمه قرار و محکوم شده‌اند.

اخراج در انتظار نشریات علمی متخلف

مدیر کل دفتر برنامه ریزی و سیاستگذاری امور پژوهشی وزارت علوم گفت: نشریات علمی که بر خلاف ضوابط تازه ابلاغ شده این وزارتخانه اقدام به دریافت هزینه اضافه برای چاپ نشریات کنند، سه سال یا برای همیشه از فهرست نشریات معتبر وزارتخانه اخراج می‌شوند. محسن شریفی اظهار داشت: هدف از تدوین آیین‌نامه تعیین هزینه پردازش مقاله در نشریات علمی دسترسی باز، ساماندهی و جلوگیری از دریافت هرگونه وجه غیرمتعارف از نویسندگان مقالات است.

لغو محدودیت سفر دانشجویان ایرانی

سفر یک شبکه انگلیسی از لغو محدودیت‌های مسافرتی دانشجویان ایرانی به آمریکا خبر داد. به گزارش شبکه سی‌جی‌تی‌ان، ایالات متحده محدودیت‌های مسافرتی دانشجویانی را که از چین، ایران، برزیل، آفریقای جنوبی و منطقه شینگن، بریتانیا و ایرلند امسال قصد سفر به آمریکا دارند، رفع کرده است.

تحقیق و تفحص از مرکز حسام آشنا

عضو هیأت‌رئیسه مجلس از کلید خوردن تحقیق و تفحص از مرکز بررسی‌های استراتژیک نهاد ریاست‌جمهوری خبر داد و گفت: آقای حسام‌الدین آشنا بداند که حتی بعد از پایان یافتن دولت باید پاسخگوی مسئولیت خود و نفوذ در این مرکز باشد. حسینعلی حاجی‌دلیگانی، نماینده شاهین‌شهر با اشاره به انتشار فایل صوتی ظریف از سوی تلویزیون اینترنشنال عربستان سعودی افزود: انتشار این فایل صوتی که قرار نبود منتشر شود آن هم از سوی یک رسانه ضدنظام نشان از عمق نفوذ در مراکز حساس دولت دارد.

شکایت برای مصرف قلیان کودک ۲ ساله

دبیر مرجع ملی کنوانسیون حقوق کودک گفت: در شبکه‌های مجازی پدری در شهرستان اردکان پسر دو ساله خود را تشویق به مصرف قلیان می‌کند. محمود عباسی افزود: طی شکایت به دادستان اردکان داشتیم، خواستیم تا این فرد به لحاظ سوءرفتار و استفاده ابزاری از کودک همچنین در اختیار گذاشتن مواد دخانی تحت تعقیب قرار گیرد. براساس ماده ۱۶ قانون اطفال و نوجوانان این اقدام جرم و قابل مجازات است.

فریدون عباسی اعلام نامزدی کرد

فریدون عباسی، رئیس کمیسیون انرژی مجلس در نشست خبری با اصحاب رسانه نامزدی خود را برای انتخابات ریاست‌جمهوری اعلام کرد. فریدون عباسی با شعار «دولت نخبگانی؛ بازگشت به مردم» در سیزدهمین دوره انتخابات ریاست‌جمهوری شرکت کرده است. وی هم‌اکنون رئیس کمیسیون انرژی و نماینده مردم کازرون در مجلس یازدهم است.

هاشمی و ظریف، انتخاب کارگزاران

محسن هاشمی رفسنجانی گفت: آنچه در شورای مرکزی حزب کارگزاران به تصویب رسید، حضور در نهاد اجماع‌ساز اصلاح‌طلبان بود، البته اعضای حزب، بنده و دکتر ظریف را به عنوان یک گزینه مصوب کردند. جهانگیری تصمیمی برای کاندیداتوری ندارند؛ شرایط اقتصادی سبب ریزش بدنه اجتماعی اصلاح‌طلبان شد.

تعیین محل قرنطینه پرسپولیس

فدراسیون فوتبال با درخواست قرنطینه اعضای تیم پرسپولیس در هتل آکادمی و مهمان سرای کمپ تیم های ملی موافقت کرد.از آنجایی که باشگاه پرسپولیس برای شرکت در مرحله گروهی لیگ قهرمانان آسیا در کشور هند حضور دارد، بازگشت کاروان تیم به ایران طبق دستور وزارت بهداشت با قرنطینه همراه خواهد بود.

پروانه وکالت نواب صفوی تعلیق شد

کمال رئوف، دادستان انتظامی مرکز وکلای قوه قضائیه گفت: خبر تعلیق وکالت آقای نواب صفوی صحت دارد. آقای نواب صفوی در دادسرای کارکنان دولت پرونده کیفری داشته و در آن پرونده محکوم شده است. این پرونده ظرف شش ماه تعیین تکلیف خواهد شد، نواب صفوی محکوم شده و شاکی خصوصی داشته است و از آنجایی که شاکی این فرد در دادسرای مرکز وکلا شکایت کرده ما موظف به رسیدگی به پرونده و تعلیق نواب صفوی هستیم.

حمله پایداریچی‌ها به قالیباف؟

برخی طیف‌های اصولگرا با قالیباف و همفکرانش همسو نیستند و بیش از همه شاید این جبهه پایداری است که با او مساله دارد.دعواهای این دو طیف اصولگرا تازگی ندارد اما اکنون و در آستانه انتخاباتی که برای قالیباف اهمیت خاص دارد بیش از همیشه در مرکز توجه است. ماجرای اخیر درباره دستکاری جداول بودجه در واقع تازه‌ترین نمود بیرونی این اختلافات است. ماجرایی که نشان می‌دهد جدال قدرت بین تندروترین طیف اصولگرا و رییس فعلی به این سادگی‌ها پایان نمی‌یابد

پیش بینی عجیب درباره آبان ۹۸

علی مطهری در مورد حوادث آبان ۹۸ و اعتراضات پس از افزایش قیمت بنزین گفت: من چند ساعت قبل از اجرای این تصمیم از آن خبردار شدم. یکی از مقامات به من گفت قرار است ساعت ۱۲ شب قیمت جدید بنزین اعلام شود. شوکه شدم. گفتم چرا قبلا اطلاع ندادید و حتما اعتراض می‌شود. ایشان بسیار خونسرد بود و می گفت پیش‌بینی کرده‌ایم که ۱۵۰ پمپ بنزین را آتش بزنند. گفتم مگر این میزان کم است؟

وعده یک کاندیدای درباره یارانه بنزین

داوطلب کاندیداتوری ریاست جمهوری گفت: یکی از برنامه‌های بنده این است که برای بهره‌مندی مردم از یارانه بنزین کارت سوخت هر نفر را به کارت ملی او وصل می‌کنیم تا هدفمندی عادلانه اجرا شود.وزیر نفت دولت دهم اظهار داشت: در کشورمان توزیع وجود دارد، اما این توزیع باید با سازوکار انجام شود. چرا که امروز پایانه‌ها در کشور به محلی برای دلالی تبدیل شده‌اند.

پنج روز پیش فایل ظریف را دریافت کردم

محمدتقی کروبی در صفحه اینستاگرامی خود نوشت که من فایل صوتی ظریف را چند روز پیش از انتشار آن در ایران اینترنشنال از طریق یکی از دوستان خارج از کشور دریافت کرده بودم و با یک روز فاصله همین فایل را از دوست دیگری هم دریافت کردم و متوجه شدم این فایل مثل آب روان در حرکت است و در حال دست به دست شدن میان جمعی از فعالان سیاسی است.