روزنامه صبح ایران
آرمان ملی
شماره ۱۰۰۹

سال چهارم
چهارشنبه
۱۴۰۰ • ۰۲ • ۲۲
۲۹ رمضان ۱۴۴۲/ ۱۲ می ۲۰۲۱
اذان ظهر ۱۳:۰۱ اذان مغرب ۲۰:۲۰
اذان صبح (فردا) ۰۴:۲۳ طلوع آفتاب (فردا) ۰۶:۰۱

صاحب امتیاز و مدیرمسئول: حسین عبداللهی
زیر نظر شورای سردبیری
نشانی: خیابان قائم مقام فراهانی، روبروی تهران کلینیک، کوچه چهارم، پلاک ۲۰، طبقه ۳
تلفن: ۸۸۷۶۰۱۷۶ دورنگار: ۸۸۵۴۰۲۴۴ آگهی ها: ۸۸۷۶۰۲۷۷
چاپ: همشهری۳ (روزتاب) ۴۴۵۴۵۰۷۶
توزیع تهران و شهرستان: نشر گستر امروز ۶۱۹۳۳۳۳۳

نشانی اینترنتی: www.armanmeli.ir
آیین نامه اخلاق حرفه ای
روزنامه آرمان ملی را
در سایت بخوانید

بن بست آرمان ملی

صفحه کارتون و طنز روزنامه آرمان ملی

شما می توانید آثار کارتون و طنز خود را به نشانی ایمیل ذیل ارسال کنید.
arman.meli11@gmail.com

مهدی عزیزی

آخر آرمان ملی

احمدی‌نژاد بخاطر چی واکسن کرونا زد؟!

پس از اینکه محمود احمدی نژاد ادعا کرد که مسئولان کشور خودشان واکسن زده‌اند و نگران مردم نیستند، عبدالرضا داوری، مشاور سابق او در توئیتی افشا کرد: «محمود احمدی نژاد، دیماه ۱۳۹۹ در منزل حمید بقایی واکسن آمریکایی فایزر را تزریق کرد تا به پیشنهاد بقایی، از ویروس کرونا در تجمعات انتخاباتی مصونیت یابد».

منبع: خبرآنلاین

خاطرات یک فضانورد

ندا حائری

زمین هم که جور شد، واکسن نمیدین بهمون؟!

اخبـــار امروز را در حالی پیگیری می‌کنیم که اصلا به ما چه که این بالا چی می‌گذره؟! ما همین که در جریان باشـــیم اون پایین چه خبره و کی به کیه و چی به چیه، برامون کافیه. تازه از سرمون هم زیاده!

پـــس انقدر به من گیر ندید که بگم کی اومد ثبت‌نام کرد و کی نیومد و کی قرار بود بیاد، همه رو پیچوند و رفت خارج دور! ایشالا که خیره و هرچی خیره همون پیش میاد و مهم اینه که مذاکرات فی‌مابین درست انجام بشه. بقیه‌ش اضافه‌کاریه والا!

خبر مهمی که باید حتما بدونید اینه که بالاخره واکســـینه کردن عزیزان بالای ۸۰ ســـال تموم شـــد و نوبت رســـید به عزیزان بالای ۷۵ سال که به امید خدا قراره از شنبه شروع بشه. پـــس لطفـــا عزمتون رو جزم کنید و برید توی ســـایتی که قبلا گفتم ثبت‌نـــام کنید. آفرین بچه‌های خوب!

به خصوص الان که به گفته کاربلدها و کارشـــناس باثبات کرونا، واکســـن ایرانی داره میاد و واکسیناســـیون قراره با اقتدار و سرعت بیشتری انجام بشه و دیگه هیچ واکسنی از خارج از کشـــور قرار نیست وارد بشه و واقعا خدا رو شـــکر! چی بود اون واکسن خارجیای جی‌پی‌اس دارِ دزد ژنتیک! این خارجیا فکر کردن خیلی زرنگن ولی کور خوندن! اصلا ما از قصد فرآیند واکسیناسیون رو انقدر آهسته انجام میدیم. میخوایم پیشرفت پروژه‌ی کووبرکت به بالای ۹۰ درصد برسه و بتونیم بریزیمش تو بازار (به همین برکت قسم) اینطوری اونا دیگه نمیتونن با واکسن‌های مسخره‌شون ما رو عقیم کنن یا بهمون ردیاب وصل کنن یا رومون شنود بذارن و غیبت‌هامون در مورد در و همسایه رو بشنون. تازه من از یه منبع خیلی موثق شنیدم که این واکسنای خارجی میخوان یه ویروس جدید رو وارد بدن ما بکنن و اینطوری نسل آریاییِ‌های اصیلِ جذابِ همیشه در صف رو منقرض کنن تا خودشون بتونن امتیاز صف رو مالِ خود کرده و هِی الکی واســـه هرچیزی برن توی صف و کیف کنن. ولی کور خوندن! ما تا واکسن ایرانی نگیریم آروم نمی‌گیریم. اصلا ما تا موقعس که آنی وِر و آنی تایم واکسن ایرانی بیاد، واکسن ماکسن نزده و نخواهیم زد.حالا این بین یه‌اطلاع‌رسانی دیگه هم صورت گرفته که دونستنش خالی از لطف نیست. اونم اینکه قراره به خانواده‌هایی که بچه سوم‌شون رو به دنیا میارن بین ۱۵۰ تا ۲۰۰ متر زمین بدن.

خیلی باحاله‌ها! فکر کن ۳ تا بچه به بالا داشته باشی، بعد یه تیکه زمین بهت بدن و بگن حالا برو اینا رو بزرگ کن. تو هم چون دیگه پولت به اجاره خونه و اینا نمیرسه بری یه حصار دور زمین شـــخصی خودت بکشی و بچه‌ها بریزی اونجا و بهشون بگی: تا اینجاش با من بود، بقیه‌شو دیگه خودتون بزرگ شید. فقط سعی کنید نمی‌رید.

خیلی هیجان‌انگیزه‌ها! اصلا منم دلم بچه خواست.

بچه‌ی یخ‌زده تنظیم بازار جایی نمی‌دن من برم تو صف؟!

نگـــــــره

مهدی صباغ‌زاده
کارگردان، فیلم‌نامه‌نویس

ولدبیگی هنرمند درجه یکی بود

از شنیدن خبر فوت مسعود ولدبیگی بسیار متاثرم، پس از انقلاب کارهای زیادی مثل «بازی تمام شد»، «بدلکاران» و «مارال» را همراه او ساختم. آقای ولدبیگی هم سر صحنه و هم در زندگی واقعی، بسیار انسان با شخصیت و با وقاری بودند و مهارت و تسلط زیادی هم روی کارشان داشتند، نه من نه هیچ فرد دیگری، حتی یک مورد بی اخلاقی هم از ایشان ندیدیم و واقعا تاسف می‌خورم که روز به روز چنین انسان‌های هنرمند و بزرگی را چه بر اثر کرونا و چه بر اثر فشارهای اقتصادی و مشکلاتی که دارند از دست می‌دهیم، آرزوی سلامتی برای اعضای خانواده این هنرمند دارم و امیدوارم روحشان شاد باشد. زمان‌های بسیار دور با این هنرمند آشنا شدم و آنقدر دور که فراموش کرده‌ام همکاریمان از چه زمانی آغاز شد، اما به قدری انسان بزرگی بودند و من هم ایشان را دوست داشتم که حدود بیست سال سر تمام کارهای من حضور داشتند. کارشان در عرصه گریم مانند اخلاقشان بسیار عالی و بی‌نظیر بود، آقای ولدبیگی یکی از هنرمندانی بودند که بدون حاشیه، دقیق و سر زمان پشت صحنه حاضر می‌شدند، مسعود ولدبیگی یکی از بزرگ‌ترین چهره پردازان تلویزیون و سینمای ایران بود. گریم و چهره پردازی ایشان در کارهای من بسیار واضح بود و هیچ وقت برای گریم با ایشان اختلاف نداشتم چون دقیقا می‌دانست که چه چیزی می‌خواهم با گریمورهای زیادی مواجه شدم که کارشان مانند مسعود ولدبیگی بوده اما از نظر من ایشان یکی از هنرمند درجه یک و خوب سینمای ایران بودند این موضوع حتی از جوایزی هم که کسب کردند پیداست.

کارتون فرنگی

کتاب، تنها نجات‌غریق «غرق‌شدگان» اینترنت | اولیس آراوجو

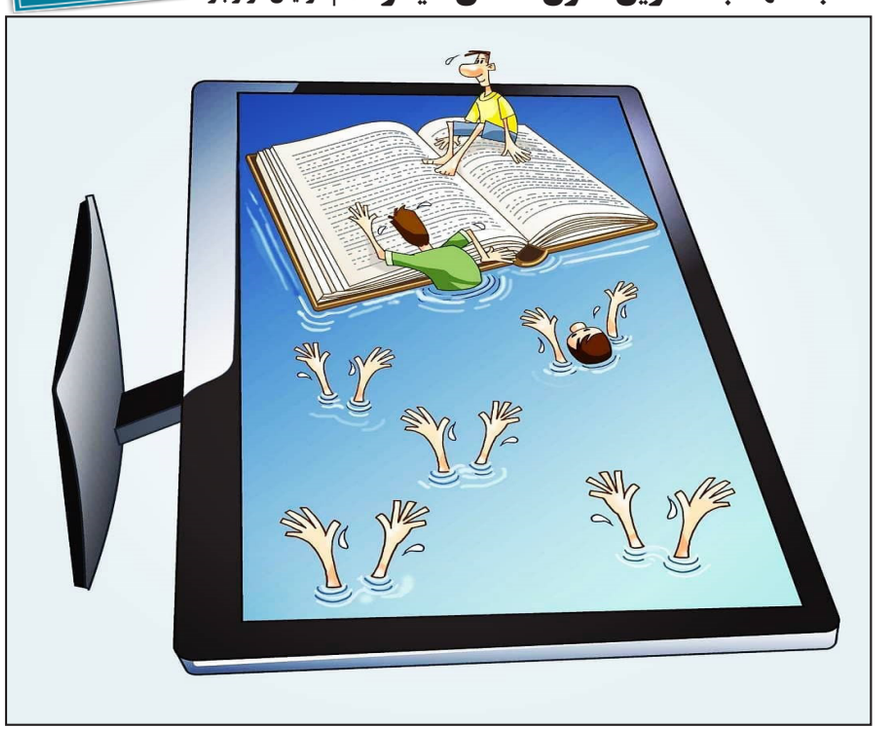

ذره‌بیـــــن

صابر گل‌عنبری
کارشناس ارشد مسائل بین‌الملل

چرا اسرائیل عقب نشست؟

پس از چند روز درگیری شـــدید در بیت‌المقدس، اســـرائیل موقتا از تخلیه اجبـــاری منازل خانواده‌های فلســـطینی در محله قدیمی شیخ جراح قدس عقب‌نشینی کرده اســـت. دادستان کل اسرائیل از دیوان عالی خواسته است که جلسه درخصوص تخلیه این منازل تا ۳۰ روز دیگر به تعویق بیندازد. اسرائیل که در سالیان اخیر بی‌محابا شهرک‌سازی کرده و منازل فلسطینی‌ها را در قدس و مناطقی دیگر مصادره و تخریب کرده، چه شـــده که این بار هر چند موقتا عقب نشسته است. اکنون پرسش کانونی درباره دلیل آن است. چند فاکتور در این خصوص تاثیرگذار بوده و دولت نتانیاهو و دستگاه قضائی اسرائیل را به این عقب‌نشینی وادار کرده‌اند. نخســـت، حجم واکنش‌های بالا و سرعت آن‌ها در ســـطح منطقه و جهان بوده است. نگارنده تحولات منطقه به‌ویژه منازعه کهنه خاورمیانه میان اســـرائیل و فلسطینی‌ها را به دقت دنبال می‌کند. چنین واکنش‌هایی هر چند در سطح مطلوبی نیست، اما در یک دهه اخیر بی‌سابقه است؛ یک دهه‌ای که در نتیجه بهار عربی تنش‌ها میان بازگیران فرومولی و فراملی منطقه رنگ خون و بعد حذفی به خود گرفته و هر که هر چه در توان داشته برای حذف رقبای خود در درون یک کشـــور مثل مصر یا در ســـطح منطقه دریغ نکرده است. در نتیجه این وضعیت، فرصتی طلایی برای اســـرائیل شـــکل گرفته که هنوز هم ادامه دارد و فلسطینی‌ها قربانی اصلی آن بوده و هســـتند. حالا شرایط «اندکی» تغییر کرده اســـت. بعد از یک دهه درگیری و جنگ‌های نیابتی همه بازیگران تقریبا خسته شده‌اند و تداوم این تنش‌ها به مصلحت هیچ طرفی نیست. از این رو، گفتمان آشتی و گفت‌وگو از زیر آوار تنش‌ها و بحران‌های فرسایشـــی سربرآورده و هر چند فعلا کمرنگ است و امیدوارکننده است. هرچند فعلا زود است که دورنمای خوش‌بینانه‌ای از پایان این تنش‌های چندلایه ترسیم کرد، اما تداوم آرامش و گفت‌وگوهای منطقه‌ای میان ایران و عربستان، مصر و ترکیه و دیگر طرف‌های درگیر می‌تواند فضای منطقه را به ســـمت دیگری ســـوق دهد. البته این فعلا در حد یک احتمال است و تحقق آن اراده‌ای فراگیر و مهم می‌خواهد. اما همین که اندکی از انرژی طرف‌های منطقه‌ای از زیر فشار تنش و بحران آزاد شود، بازیگران فرصتی هر چند ناچیز برای اندیشیدن به مسائل مهمتر خواهند یافت. همین امر خود باعث شکل‌گیری حجم نسبتا مناسبی از واکنش‌های رسمی کشورهای منطقه در قبال تحولات قدس شده است. البته نباید از فاکتور مهم دیگر یعنی اعتراضات مدنی گســـترده فلســـطینی‌ها در قدس و حضور گسترده ده‌ها هزار نفری آنها در مســـجدالاقصی غفلت کرد. در نتیجه از همان ساعات اولیه شـــروع تنش‌ها در قدس فورا درخواست تشکیل نشســـت وزرای امور خارجه اتحادیه عرب و ســـازمان همکاری اسلامی مطرح شد؛ در حالی که طی دو جنگ ۲۰۱۲ و ۲۰۱۴ علیه غزه هفته‌ها گذشـــت تا نشســـتی برگزار شد و در آن هم خیلی کشورها شرکت نکردند. همچنین اردن کاردار سفارت اسرائیل را در اعتراض به حوادث قدس فراخواند و وزارت امور خارجه مصر نیز از ســـفیر آن دعوت کرد و توضیحاتی خواست. ناگفته هم نماند رفتن ترامپ از کاخ سفید شکل‌گیری چنین واکنش‌هایی را تســـهیل کرده اســـت. البته فاکتور مهم دیگر در عقب راندن اسرائیل بر اساس آنچه نگارنده از برخی منابع منطقه‌ای شـــنیده، فشارهای پشـــت‌پرده دولت بایدن بوده است. هر چند مواضع اعلامی آن در چارچوب متعارف سیاســـت آمریکا در قبال اسرائیل و دعوت از طرفین به خویشتنداری و... بوده، اما اظهارات تند برخی ســـناتورهای برجســـته دموکرات نظیر برنی ســـاندرز، الیزابت وارن و کریس مورفی و نمایندگان دموکراتی همچون الکســـاندریا کورتیز علیه سرکوب شـــهروندان فلسطینی در قدس و تلاش برای کوچاندن آنها می‌تواند منعکس‌کننده همان فشـــارها پشت‌پرده باشد. البته این موضع دولت بایدن نشان از تغییری در سیاســـت‌های آمریکا در قبال اسرائیل نیست؛ بلکه در کل به مخالفت ایجاد تنشی دیگر در شرایط کنونی در منطقه و تمایل آن به آرام کردن اوضاع برمی‌گردد. اینکه انگیزه چنین سیاســـتی چیست؟ یادداشت مفصلی می‌طلبد و این نوشته ظرفیت پرداختن به آن را ندارد. نشانه‌های این رویکرد بایدن را می‌توان در قبال بحران یمن و تلاش برای کاهش تنش‌ها با ایران مشاهده کرد. در این راستا، گفته می‌شود نگرانی دولت آمریکا نسبت به احتمال شروع جنگی دیگر در نتیجه تهدید گروه‌های حماس و جهاد در غزه به واکنش نسبت به تحولات قدس در درخواســـت «جدی» آمریکا و اروپا از تل‌آویو برای دســـت برداشتن از اقدامات یکجانبه در قدس در شـــرایط فعلی تاثیرگذار بوده است. در آن سو نیز واکنش اروپایی‌ها و کمیته چهارجانبه بین‌المللی تاثیرگذار بوده اســـت. انتقادات از اســـرائیل در جامعه آمریکا و اروپا رو به رشـــد اســـت و هر چند فعلا ترجمان رسمی قابل‌توجهی پیدا نکرده، اما بی‌تاثیر نیســـت. به هر حال، با وجود تعویق تخلیه منازل چند خانواده در قدس، هنوز اوضاع بحرانی است و تحولات یکی دو روز آتی از جهت تهدید یهودیان تندرو به ورود به مسجدالاقصی و تنش در مرزهای غزه تعیین‌کننده است و باید منتظر ماند و دید چه می‌شود.

غیـــرمحرمانـــه

مدیر معروف فوتبالی روانه زندان؟

طی روزهای اخیر ماجرای بدهی مالی یکی از مدیران فوتبالی ایران حسابی خبرساز شده است. مدیر یکی از تیم‌های مطرح فوتبال کشور بدهی سنگینی به دولت دارد و در صورتی که نتواند این بدهی را بازگرداند راهی زندان خواهد شد. وی این بدهی را نزدیک به ۳ هزار میلیارد تومان عنوان کرده است؛ رقمی نزدیک به پرونده اختلاس بیژن خاوری، مدیرعامل سابق بانک ملی ایران. این پرونده به یکی از معاملات قدیمی این مدیر مرتبط است و در صورتی که او نتواند این رقم را بازگرداند برای مدتی طولانی راهی زندان خواهد شد.

ادعای جنجالی پزشک انصاریان

دکتر هاشمیان پزشک معروفی که در دوران کرونا نام او بارها در رسانه‌ها شنیده شد، ضمن گلایه از وزارت بهداشت، توضیحاتی را در خصوص فوت علی انصاریان و مهرداد میناوند ارائه داد. وی گفت: این قصور بزرگترین قصور در تاریخ بشریت است. این توطئه بسیار زشتی علیه مرحوم انصاریان عزیز بود، در صورتی که مرگ بسیار شریفی داشتند و لحظات آخرشان عبادی بود و همه آنجا برای ایشان دعا می‌خواندند. جرم بزرگی بود و وزارت بهداشت در این مورد سکوت کرد و من از آنها هیچ‌وقت نمی‌گذرم. هرچند اگر قصوری هم اتفاق افتاده باشد، برای بیماری که ۷۰ درصد ریه‌اش درگیر است و از نظر سی‌تی‌اسکن وضعیت بدی دارد تفاوت آنچنانی ندارد.

یک داور دیگر فوتبال مهاجرت کرد

یکی از برترین داوران بین‌المللی فوتبال سالنی ایران، کشور را برای زندگی به مقصد دیگری ترک کرد. محمود نصیرلو داور بین‌المللی مطرح فوتسال ایران با انتشار عکسی در فضای مجازی خبر از کوچ به کشور دیگری داد. هنوز نام کشور مقصد این داور برجسته برای ادامه زندگی و احتمالا کار داوری مشخص نیست اما او بعد از علیرضا فغانی، سرشناس‌ترین داور ایرانی است که در دوران حرفه‌ای خود و قبل از خداحافظی از دنیای قضاوت، کشور را ترک می‌کند و مهاجرت را به ماندن ترجیح می‌دهد. فغانی اکنون در استرالیا زندگی و قضاوت می‌کند.

پست یک بازیگر با هشتگِ «تلخ»

اسدا... یکتا بازیگر باسابقه با انتشار تصویری از خودش نوشته است: #تلخ لطفا جهت تبلیغات پیغام دهید... این یعنی مرگِ پنجاه سال فعالیت هنری... این یعنی مسئولانی که نمی‌دانند غریب به دو سال است نمی‌دانیم از ویروس مردن بهتر است یا از بی‌پولی؟! این یعنی به یادگار بماند گلایه‌ام به شما... بله عزیزانم جهت تبلیغات به من اسدا... یکتا با پیش از پنجاه سال فعالیت هنری‌ام پیغام دهید... مردی هفتاد و چند ساله مورد اعتماد مردم ایران با یک دنیا اندوه آماده برای گفتن تبلیغاتی که نمی‌دانم به سود مردمم است یا ضرر آنها!

تجمع دوباره «کارنامه سبزها»

گروهی از داوطلبان «کارنامه سبز» مقابل مجلس شورای اسلامی تجمع کرده و خواستار استخدام خود شدند. این تجمع‌کنندگان از نمایندگان مجلس خواستار آن شدند که کارنامه سبزهای سال ۱۳۹۹ طبق تبصره یک ماده ۲۸ قانون استخدام شوند. کارنامه سبزها افرادی هستند که در آزمون استخدامی وزارت آموزش و پرورش معروف به آزمون ماده ۲۸ شرکت کرده و قبول شده‌اند اما هنوز به استخدام در نیامده‌اند.

سقوط هواپیمای آموزشی

مدیر کل مدیریت بحران استانداری مرکزی گفت: ۲ سرنشین هواپیمای آموزشی به علت سقوط در فرودگاه اراک جان باختند. حمید غیاثی افزود: هواپیمای آموزشی ۲ نفره هنگام برخاستن از باند فرودگاه اراک در انتهای باند سقوط کرد و خبرهای اولیه حاکی از آن است که هردو سرنشین آن فوت کردند. وی ادامه داد: جزئیات بیشتر این سانحه هوایی به‌زودی اعلام می‌شود. همچنین براساس اعلام روابط عمومی فرودگاه اراک، این هواپیما از نوع فوق‌سبک آموزشی در باند ۲۸ فرودگاه تنها یک دقیقه پس از برخاستن دچار حادثه شده و هر ۲ سرنشین شامل خلبان و کمک خلبان جان باختند.

انهدام تیم تروریستی در شمالغرب کشور

قرارگاه حمزه نیروی زمینی سپاه در اطلاعیه‌ای از انهدام کامل یک تیم هفت نفره تروریستی که از خاک ترکیه نفوذ کرده بودند، خبر داد. در این اطلاعیه آمده است: درگیری ظهر دیروز بین رزمندگان قرارگاه حمزه سیدالشهدا(ع) نیروی زمینی سپاه با یک تیم هفت نفره از اشرار و ضدانقلاب نفوذی از خاک کشور ترکیه در منطقه مرزی شهرستان سلماس بود که منجر به هلاکت و انهدام کامل تیم تروریستی شد. در این درگیری تعداد ۲ نفر از بسیجیان شهرستان سلماس نیز به فیض شهادت نایل آمدند.

راستی آزمایی» کیلویی چند؟!

عـزت ا... ضرغامی با انتشار توییتی به ثبت نام خود در انتخابات ریاست جمهوری اشاره کرد. عـزت ا... ضرغامی در توئیتی نوشت: «امروز گواهی عدم سوء پیشینه‌ام را گرفتم. هورا! همکارم میگه باید «راستی آزمایی» بشه! میگم، بابا! تو این دعوای شورای نگهبان و وزارت کشور، تحویل همین برگه، یعنی اعلام مواضع! «راستی آزمایی» کیلویی چند؟!»

افشاگری علیه احمدی‌نژاد

رامین مهمانپرست سخنگوی پیشین وزارت امور خارجه و از کاندیداهای احتمالی ۱۴۰۰ گفت: در دولت آقای احمدی نژاد در چند ماهی که نزدیک به پایان کار دولت بود برای ۴۰۰ هزار نفر اشتغال جدید ایجاد کردند و هر کسی کارمند قراردادی بود را استخدام کردند، نمی دانم دلیل این کار انتخابات بود یا خیر ولی خلاف سیاست قبلی بود. او افزود: شاید تصورشان این بود که فعلا دوره ما رد شود، ایرادی ندارد دولت بزرگ‌مان، بزرگ تر شود و یک نوع ایجاد محبوبیت هم بود.

زمان کاندیداتوری تاجزاده

مصطفی تاجزاده در توئیتی نوشت: روز جمعه برای ثبت نام در انتخابات ریاست‌جمهوری به وزارت کشور می‌روم. مصطفی تاجزاده، فعال اصلاح‌طلب در توئیتی نوشت: به یاری خداوند و پشتیبانی مردم ساعت ۱۱ صبح روز جمعه برای ثبت نام در وزارت کشور حاضر خواهم شد. نیازمند دعای خیر همگان در انجام وظایف شهروندی و پیمودن این راه دشوار و ناهموار هستم.

رئیسی با کسی گفت‌وگو نکرده است

یک منبع آگاه در دفتر آیت‌ا... رئیسی رئیس قوه قضائیه اعلام کرد که اخبار درباره زمان، نحوه ورود و گمانه‌زنی درباره مسئول ستاد آیت‌ا... رئیسی در انتخابات شایعه است. وی با انتقاد از انتشار شایعات انتخاباتی پیرامون رئیس قوه قضائیه، اظهار داشت: اخبار درباره زمان، نحوه ورود و گمانه‌زنی پیرامون مسئول ستاد آیت‌ا... رئیسی در انتخابات صحت نداشته و شایعه است.

غضنفری رئیس ستاد رستم قاسمی

وزیر صنعت، معدن و تجارت دولت دهم، رئیس ستاد رستم قاسمی داوطلب کاندیداتوری انتخابات ریاست‌جمهوری و وزیر سابق نفت شد. مهدی غضنفری، وزیر صنعت، معدن و تجارت دولت دهم، رئیس ستاد رستم قاسمی داوطلب کاندیداتوری انتخابات ریاست‌جمهوری و وزیر سابق نفت شد. رستم قاسمی قرار است امروز با حضور در ستاد انتخابات کشور در انتخابات نام نویسی کند.