روزنامه صبح ایران
آرمان ملی
شماره ۱۰۱۱

سال چهارم
یکشنبه
۱۴۰۰ • ۰۲ • ۲۶
۴ شوال ۱۴۴۲/ ۱۶ می ۲۰۲۱
اذان ظهر ۱۳:۰۱ اذان مغرب ۲۰:۲۳
اذان صبح (فردا) ۰۴:۱۹ طلوع آفتاب (فردا) ۰۵:۵۸

صاحب امتیاز و مدیرمسئول: حسین عبداللهی
زیر نظر شورای سردبیری
نشانی: خیابان قائم مقام فراهانی، روبروی تهران کلینیک، کوچه چهارم، پلاک ۲۰، طبقه ۳
تلفن: ۸۸۷۶۰۱۷۶ دورنگار: ۸۸۵۴۰۲۴۴ آگهی ها: ۸۸۷۶۰۲۷۷
چاپ: همشهری۳ (روزتاب) ۴۴۵۴۵۰۷۶
توزیع تهران و شهرستان: نشر گستر امروز ۶۱۹۳۳۳۳۳

نشانی اینترنتی: www.armanmeli.ir
آیین نامه اخلاق حرفه ای
روزنامه آرمان ملی را
در سایت بخوانید

بن بست آرمان ملی

صفحه کارتون و طنز
روزنامه آرمان ملی

شما می توانید
آثار کارتون و طنز خود را
به نشانی ایمیل ذیل
ارسال کنید.
arman.meli11@gmail.com

مهدی عزیزی

آخر آرمان ملی

احمدی‌نژاد تهدید کرد!

محمود احمدی‌نژاد با حضور در در وزارت کشور و ثبت نام برای انتخابات ریاست جمهوری، تهدید کرد که یا تایید صلاحیت می‌شود یا در غیر این صورت انتخابات را تحریم می‌کند.

منبع: خبرآنلاین

خاطرات یک فضانورد

ندا حائری

واکسن که نمی‌زنید حداقل بیاین بریم زیر بارون

اخبـــار امروز را در حالی پیگیری می‌کنیم که از هر طرف که رفتیم جز وحشـــت‌مان نیفزود و بهمون گفتن راه بسته‌ست دور بزنید برگردید.

یعنی یه ذره مدیریت درست و نظم و قانون توی این فضای بی‌در و پیکر نیست.

کاش می‌شد یه‌کم برنامه‌ریز و برنامه‌نویس از زمین صادر کنیم فضا، شاید یه‌کم نظم گرفت اینجا! به خدا که خســـته شدم از این وضعیت! یه صف درست و حسابی هم اینجا تشـــکیل نمی‌شـــه، بریم تو صف یه‌کم خوش بگذره و با فضایی‌یا اختلاط کنیم و بیشتر آشنا شیم.

خب به سلامتی نتیجه دربی هم مشخص شد و فکر کنم بهتره خیلی بهش نپردازیم و بریم سراغ کار خودمون. چه‌کاریه اصلا؟

امروز می‌خوام براتون از جنس بارون‌های ســـیارات دیگه صحبت کنم و اصلا چیه این زمین با این بارونای آبکی الکی‌ش؟

به نظرم اگه دســـت‌تون می‌رســـه یه کاری بکنید و با اولین سفینه‌ای که دم دستتون بود یه تُک پا برید به ســـیاره‌های زحل و مشـــتری چون جنس بارون در این دو تا سیاره از الماسه.

یعنی شما برید اونجا یه کیسه باز کنید و برید توی سفینه‌تون یه استراحتکی بکنید، بعد ۵ دقیقه توی کیســـه‌تون انقدری الماس جمع می‌شـــه کـــه می‌تونید خیلی راحت برگردیـــد به زمین و مثلا برید کانادا (صرفا چون هرکســـی از هرجایی پول پیدا می‌کنه می‌ره اونوری).

توی تیتان که بزرگ‌ترین و اصلی‌ترین قمر ســـیاره زحل محسوب می‌شه، بارون‌هایی از جنـــس اتان و متان می‌باره. اونجا هم کارتون راحته. فقط کافیه یه دبه آب و یه زودپز با خودتون ببرید. اینطوری می‌تونید یه نوشـــیدنی گوارا داشـــته باشید که بهتون کمک می‌کنه از هفت دولت آزاد بشید و خودتون رو رها کنید! فقط لطفا دو تا چیز یادتون نره: یکی چیپس و نوشابه سیاه، یکی هم اینکه زیادی خودتون رو رها نکنید چون به هرحال خانواده از اینجا رد می‌شه و ممکنه بدآموزی داشته باشین!

بنده به شخصه عاشق بارون‌های سیاره زهره (همون ونوس یا ناهید خودمون) هستم و خیلی امیدوارم بتونم یه روزی آقای دکتر فوق‌الذکر و همراهان بهاری‌شون رو یه سفر به این ســـیاره زیبا و جذاب دعوت کنم. جنس بارون در این ســـیاره، اسیدســـولفوریک غلیظه که کاملا برای پوســـت و روی این عزیزان مناسبه و قطعا لحظات خوشی رو اونجا می‌گذرونن و اما در خورشید زیبا و نارنجی ما هم بارون میاد. جنس این باران‌ها در تک ستاره ســـیاره زمین، پلاسماست. لابد الان سوال براتون پیش میاد که پلاسما چیه؟ که باید خدمت‌تون عرض کنم: نمی‌دونم! منم فقط یه‌چیزی شـــنیدم. فقط دیدم با کلاسه اسمش گفتم اینجا براتون بنویســـم. این بود خلاصه اخبار امروز که امیدوارم خوش‌تون اومده باشـــه و برای چند ثانیه هم که شده یادتون رفته باشه که یک میلیون دز واکسن کرونا وارد کشور می‌شه و چندصدهزارتاش گم می‌شه که فدای یک تار موی عزیزان در ســـتاد مقابله با کرونا! ما به انتظار عادت داریم، یه‌کم دیگه‌م (احتمالا تا ۷۰،۸۰ سالگی) روش! یعنی می‌گم خوبه آدم همیشه صبور باشه و همین‌جوری هی از غوره، حلوا بسازه! (برای گرفتن قیمت حلوای دست‌ساز از غوره دست‌ساز به دایرکت مراجعه کنید).

دیازپـــــام

بهاراصلانی

تا تعریف شایستگی چی باشه!

دکتر جان رویای میهمانی مشـــاهیر که نیست؛ دارالمجانینی است برای خودش! دیشب تا وارد میهمانی شدم انیشـــتین گفت: «ما داریم یه استارت‌آپ راه می‌اندازیم و نیاز به تعدادی نیـــروی متخصص داریم. هرکی تمایل به همکاری داره بیاد پرسشـــنامه رو از من بگیره و پر کنه.» دکتر جان چشمت روز بد نبیند. مشاهیر هجوم بردند پرسشنامه‌ها را گرفتند و شروع به تکمیل آن کردند. چه گوارا و فیدل کاسترو کنار هم نشسته بودند و از روی دست هم تقلب می‌کردند. شـــریفی‌نیا شماره تلفنش را روی برگه پرسشنامه‌اش نوشته بود و مدام زیر گوش خانم لوپز پیست پیست می‌کرد. به محض اینکه لوپز با کلافه‌گی سرش را بلند کرد شریفی‌نیا آهسته گفت : «سوال ۳ جوابش این می‌شه. بنویس!» بعد پرسشنامه‌اش را نشان داد تا خانم لوپز بتواند شـــماره‌اش را یادداشت کند. خانم لوپز جایش را با داریوش ارجمند عوض کرد و حال شریفی‌نیا را به اساسی‌ترین روش ممکن گرفت.

هیتلر که تا آن لحظه بی‌توجه به اطرافش مشـــغول نوشـــتن پاســـخ‌ها بود دستش را بلند کرد تا از انیشتین سوالی بپرسد. انیشتین گفت: «کجاش مبهمه آدولف؟» هیتلر گفت: «این سوال ۶ که نوشتی آیا نژادپرست هستید یا نه یعنی چی؟» تا انیشتین دهانش را باز کرد که پاسخ بدهد، هیتلر به مامی که از گوشه سالن آهسته و بی‌سروصدا داشت به سمت دستشویی می‌رفت اشـــاره کرد و فریاد زد: «تو سیاه ســـوخته به چه حقی داری از دستشویی ما سفید مفیدها اســـتفاده می‌کنی؟! وقتی فرستادمت اردوگاه کار اجباری حساب کار دستت می‌آد!» مارتین لوترکینگ داشت از عصبانیت منفجر می‌شد! از جایش که بلند شد همه پریدند دست و پایش را گرفتند که به سمت هیتلر حمله‌ور نشود. مارتین فریاد زد: «ولم کنین! بذارین من دست بندازم دهنِ این مردی رِ جر بدم!»

انیشـــتین گفت: «! کوتاه بیاین هر دوتاتون دیگه! آدولف تو هم جلوی اون ســـوال ۶ بی صاحاب بنویس بله!» بعد شروع به قدم زدن در سالن کرد. وقتی رسید بالای سر خیام کمی مکث کرد بعد جوری به هم ریخت که چیزی نمانده بود از گوش‌هایش دود بلند شود! فریاد زد: «این‌ها چیه نوشـــتی خیام؟!» رازی گفت: «آلبرت آروم باش مگه چی نوشته؟!» انیشتین گفت: «در جواب ســـوال ۷ که پرسیدم اگر عادات خاصی دارید عنوان نمایید، آقا نوشته من بی می ناب زیســـتن نتوانم، بی باده کشـــید بار تن نتوانم. در جواب سوال ۸ که گفتم سوابق کاری خود را خلاصه بیان نمایید هم نوشـــته من باده خورم ولیک مســـتی نکنم، الا به قدح درازدستی نکنم!»

رازی گفت: «آلبرت یک نفر هم که باهات صادقه خودت نمی‌خوای استخدامش کنی‌ها!» انیشـــتین گفت: « صداقتتون رو می‌خوام چی‌کار؟! توی کســـب و کار من شایسته‌ســـالاری حاکمه! فکر کردی من روابط و احساسات رو به ضوابط ارجح می‌دونم؟!»

در همین حین مریلین مونرو با تاخیر از درِ سرسرا وارد شد و در حالی که آدامسش را باد می‌کرد گفت: «چی‌کار دارین می‌کنین؟ آزمون اســـتخدامیه؟ من هم بازی بدین.» انیشتین بی‌درنگ پاسخ داد: «صبح بیا کارت‌رو در سِمَت مدیرعاملی شروع کن. موفق باشی!»

کارتون فرنگی

جهان در چنگ کرونا | دارسونو

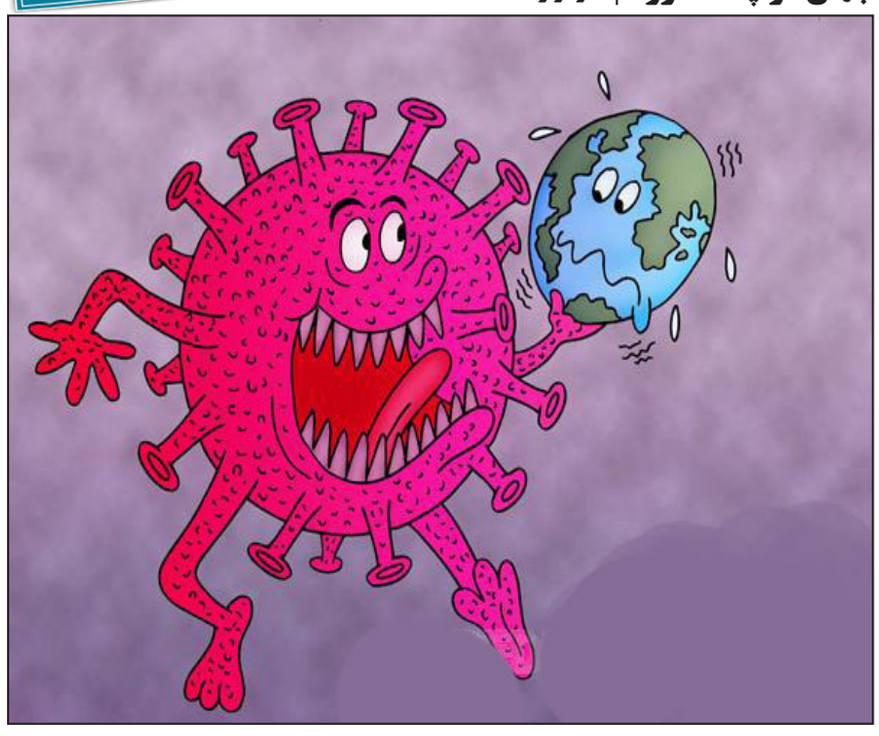

ذره بیـــــن

مهرداد خدیر
روزنامه‌نگار-عصر ایران

دو پرسش از آقای کدخدایی

آقای عباســـعلی کدخدایی، سخنگوی شورای نگهبان گفته است صلاحیت داوطلبان انتخابات ریاست‌جمهوری را بر اساس مصوبه خودشان بررسی می‌کنند؛ همان مصوبه‌ای کـــه از نظر کثیری از حقوقدانان، غیرحقوقی و غیرقانونی اســـت و رئیس‌جمهوری گفت وزارت کشـــور ملزم به اجرای آن نیست. این یعنی چون خودمان قانونی می‌دانیم قانونی است یا چون خودمان قانون‌ایم پس قانون است. جالب اینکه وقتی گفته می‌شود شورای نگهبان نمی‌تواند قانون‌گذاری کند می‌گوینـــد ما قانون‌گذاری نمی‌کنیم. با این اوصاف این پرســـش پیش می‌آید که پـــس چرا ابلاغ کردند؛ یعنی چرا معیارهای خودشـــان را عمومی و منتشر کرده‌اند؟ پاسخ روشن است: می‌خواستند توپ را در زمین وزارت کشور بیندازند و درباره ردصلاحیت‌شده‌ها بگویند ما رد نکرده‌ایم. مدارک خودشان ناقص بوده و سقف سنی هم گذاشـــته‌اند تا لابد ۴ سال بعد بازگشت یک رئیس‌جمهور سابق دیگر منتفی شود. سوای اینها کاش آقای کدخدایی به دو پرسش پاسخ دهد: شورای نگهبان یک قوه، جدای قوای ســـه‌گانه است یا بخشی از قوه مقننه است. اگر قوه مستقلی است چرا می‌گویند ســـه قـــوه و نمی‌گویند چهار قوه و اگر بخشـــی از قوه مقننه اســـت و بر مجلس اســـتیلا دارد؛ چرا به رئیس مجلس می‌گویند رئیس قوه مقننه؟ دوم اینکه اگر مکتوب اخیر قانون نیست، چرا می‌گفتند لازم‌الاجر است و اگر قانون است چرا می‌گویند قانون‌گذاری نمی‌کنیم؟

غیـــرمحرمانـــه

عذرخواهی رامبد جوان از اهالی قلم

رامبـــد جـــوان در برنامـــه شـــب عیـــد فطـــر خندوانـــه، میزبـــان خـــداداد عزیـــزی و فیـــروز کریمـــی از پیشکســـوتان فوتبـــال بود کـــه میهمانـــان ایـــن برنامه در پاسخ بـــه یکی از ســـوالات، جواب‌هایـــی دادنـــد کـــه چنـــدان بـــه مـــذاق اهالی قلـــم خوش نیامـــد. رامبد جوان با انتشـــار متنـــی از اهالی قلـــم عذرخواهی کنـــد. در متـــن عذرخواهـــی وی آمده اســـت: اینجانـــب از همه اهالی قلـــم در کل تاریخ بزرگ این کشـــور با آثار جاودان‌شـــان تمام‌قـــد عـــذر می‌خواهـــم و یقین می‌دهـــم هیچ‌وقـــت چنین اتفاقـــی نخواهـــد افتـــاد. مـــن همیشـــه بـــا افتخـــار مخاطـــب و خواننـــده آثـــار لذت‌بخـــش و بی‌مثـــال ادبیـــات کشـــورمان بـــوده‌ام و هســـتم و خواهـــم بود.

اختلاس میلیاردی کارمند بانک

فرمانـــده انتظامی خوزســـتان از دســـتگیری کارمنـــد متخلف یکـــی از بانک‌هـــای شهرســـتان اهـــواز بـــا ۲۴ میلیـــارد ریـــال اختـــلاس خبـــر داد. ســـردار ســـیدمحمد صالحی اظهـــار کرد: متهـــم در تحقیقـــات و مواجـــه شـــدن بـــا ادلـــه و مســـتندات پلیـــس، بـــه ۲۴ میلیـــارد ریـــال اختـــلاس بـــا ترفنـــد برداشـــت وجـــه از حســـاب‌های مشـــتریان و واریـــز به حســـاب شـــخصی خـــود اقرار کرد. ســـردار صالحـــی به اســـترداد مبالغ برداشـــتی توســـط متهم بـــه بانـــک و حســـاب‌های ســـپرده‌گذاران اشـــاره و تصریح کـــرد: متهم پـــس از تشـــکیل پرونـــده، تحویل مرجع قضائـــی شـــد.

انتقاد به تلویزیون!

ســـرمربی پرســـپولیس به حضور شاخ اینســـتاگرامی در برنامه کارشناســـی تلویزیون اعتراض کـــرد. یحیـــی گل‌محمدی در پاســـخ بـــه این پرســـش کـــه دلیـــل حملـــه‌اش بـــه رســـانه‌ها در نشســـت خبری قبـــل از بازی و اســـتفاده از کلمه چیپ نســـبت بـــه برخـــی برنامه‌هـــای تلویزیونـــی چـــه بـــوده، اظهار داشـــت: برخی برنامه‌هایی که از صداوســـیما پخش شـــد، خـــوب نبود. رفتارهـــای خوبـــی از طـــرف مجـــری و کارشناســـی کـــه بـــرای برنامـــه آورده بودنـــد، انجـــام نشـــد. ایـــن توهیـــن مســـتقیم به پرســـپولیس بـــود، زیرا کارشناســـی بـــه برنامـــه آوردنـــد که در صفحه رســـمی خودش بـــه پرسپولیســـی‌ها فحاشـــی می کند و بدتریـــن الفـــاظ را بـــه کار می‌برد.

کنایه محمود صادقی به برخی کاندیداها

محمـــود صادقی بـــه حضـــور کاندیداهای ریاســـت‌جمهوری در فضـــای مجـــازی کنایـــه زد. وی دربـــاره حضـــور برخـــی کاندیداهـــای ریاســـت‌جمهوری در فضـــای مجـــازی در توئیتـــی نوشـــت: خـــوب اســـت روســـای عالـــی مقامـــی کـــه کاندیـــدای ریاســـت‌جمهوری شـــده‌اند و ان‌شـــاءا... قصـــد گره‌گشـــایی از مشـــکلات مـــردم را دارنـــد ابتـــدا بعضـــی از تناقضاتـــی را کـــه بـــه دســـت خودشـــان ایجـــاد شـــده، حـــل کننـــد. شـــبکه‌های اجتماعی ماننـــد توئیتر و تلگـــرام را فیلتر می‌کننـــد امـــا خودشـــان در آنهـــا بیـــش از دیگـــران فعالیـــت می کننـــد .

تجمع اعتراضی به سگ کشی

جمعـــی از حامیـــان حیوانـــات و اعضـــای کمپین نه به کشـــتار ســـگ‌ها بـــا حضـــور مقابـــل ســـاختمان شـــهرداری تبریـــز خواستار اســـتعفا و برخورد با عاملان کشتار ســـگ‌ها در تبریز شـــدند. این گـــزارش حاکی اســـت؛ به دنبال انتشـــار گســـترده ویدئوهایـــی از دار زدن ســـگ‌های بلاصاحـــب شـــهر توســـط پیمانـــکاران شـــهرداری منطقه هفـــت تبریز حیوان‌دوســـتان انزجار و نفـــرت خـــود را از چنیـــن برخوردهایی اعـــلام کردند.

بازداشت متهم اصلی یک پرونده

دادستان عمومی و انقلاب مرکز استان گیلان از بازداشت متهم اصلی پرونده شرکت ابریشم گیلان خبر داد. سیدمهدی فلاح‌میری گفت: با پیشرفت تحقیقات پرونده شرکت ابریشم گیلان در دادسرای صومعه‌سرا، قرار تامین صادره از سوی بازپرس پرونده با تفهیم مستندات و ادله جدید، تشدید و متهم اصلی، که پیش از این به دلیل ابتلا به کرونا با تودیع وثیقه آزاد بود، بازداشت و روانه زندان شد. دادستان مرکز استان گیلان گفت: امیدواریم این پرونده هرچه زودتر با اتخاذ تصمیم نهایی در دادسرا، به دادگاه ارسال شود.

کنایه عباس عبدی به احمدی‌نژاد

عباس عبدی با کنایه به حرف‌های محمود احمدی‌نژاد نوشت: ایران با همه دنیا متفاوت است. آفتاب نیوز نوشت؛ وی در حساب کاربری خود در توئیتر با کنایه به صحبت‌های محمود احمدی‌نژاد نوشت: «ایران با همه دنیا متفاوت است؛ برای انتقادات عادی که در بیشتر کشورها آزاد است ممکن است اینجا مشکل پیدا کنید. در مقابل برخی هستند که می‌توانند بدترین حرف‌ها را بزنند که در هرجای دیگر باید پاسخگو باشند ولی در ایران راست راست می‌گردند.»

دعوای کودکانه شهر را به هم ریخت

دعوای دو کودک در شهر چمران ماهشهر (استان خوزستان) منجر به درگیری مسلحانه دو طایفه با یک کشته و یک زخمی و به آتش کشیدن سه خانه و سه دستگاه موتورسیکلت در این شهر شد. درگیری مسلحانه اول ۳ روز پیش رخ داده و درگیری دیگری به وقوع پیوسته؛ پلیس محلی اعلام کرده ۹ نفر از عاملان درگیری از جمله عامل اصلی قتل را دستگیر و نیروهای یگان امداد برای حفظ آرامش در محل درگیری مستقر شده‌اند.

جدال سعید محمد با لاریجانی!

ســـعید محمـــد از نامزدهـــای انتخابـــات ریاســـت جمهـــوری بـــه لاریجانی پاســـخ داده کـــه «به کســـانی کـــه هویت‌شـــان را مدیـــون پـــادگان و دادگاه هســـتند بـــه صراحـــت می گویـــم به حـــول و قوه الهی، امـــروز آغازی بـــر پایان اشـــرافیت خانوادگی اســـت.» علـــی لاریجانی که ســـابقه حضور در ســـپاه هـــم دارد، در حین نام‌نویســـی بـــرای انتخابـــات گفته‌بود حـــوزه اقتصاد، پـــادگان و دادگاه نیســـت که با تشـــر و دســـتور اداره شـــود.

تجمع اعتراضی مقابل هفت تپه

جمعـــی از دانشـــجویان بســـیجی دانشـــگاه‌های تهـــران، صنعتی امیرکبیـــر و شـــهید چمـــران اهـــواز مقابـــل شـــرکت هفـــت تپـــه، تجمـــع کردنـــد. خبرگـــزاری دانشـــجو نوشـــت: ایـــن تجمـــع دانشـــجویی بـــه مناســـبت آزادســـازی شـــرکت هفت تپـــه و خلع یـــد کارفرمای ایـــن مجموعـــه اســـتراتژیک صورت گرفته اســـت. دانشـــجویان حاضـــر در ایـــن تجمع ضمن ســـر دادن شـــعارهایی همچون «خوزســـتان بیچاره، مســـئول خوب ندارد» و «دانشجو و کارگـــر، اتحاد اتحـــاد» خواســـتار محاکمـــه کارفرمای شـــرکت هفت تپـــه که متهـــم ارزی اســـت، شـــدند.

افزایش نزاع و کودک آزاری در سال ۹۹

رئیس سازمان پزشکی قانونی در مورد آمارهای نزاع و درگیری گفت: در مجموع آمار پرونده‌های نزاع در سال ۹۹ نسبت به سال ۹۸ افزایشی نیم درصدی داشتیم و تعداد این پرونده‌ها از ۵۸۲ هزار و ۵۶۷ مورد در سال ۹۸ به ۵۸۵ هزار و ۳۷۴ مورد در سال ۹۹ رسید. عباس مسجدی آرانی افزود: در این میان آمار کودک‌آزاری نیز با افزایشی سه درصدی به دو هزار و ۵۴۴ مورد رسید. آمار همسر آزاری نیز ۸۰ هزار و ۱۶۷ مورد بوده است. وی با بیان اینکه در سال ۹۹ زمان پاسخگویی را ۱۰ درصد کاهش دادیم، گفت: مثلا در حوزه تشریح میانگین زمان پاسخگویی را از ۶۲ روز به ۵۶ روز کاهش دادیم.

حمله زریبافان به احمدی‌نژاد

زریبافان درباره محمود احمدی‌نژاد گفت: بنده از کسی که انتخابات را به خاطر خودش تخریب می کند اعلام برائت جستم و همراه کسانی هستم که سرباز انقلاب و نظام و ولایت هستند.