خـــبر

کلاهبرداری با خریدوفروش ارز دیجیتال

رئیس پلیس فضای تولید و تبادل اطلاعات استان چهارمحال‌وبختیاری از شناسایی و دستگیری مجرم سایبری در خصوص کلاهبرداری ارز دیجیتال به ارزش ۷۲۰ میلیون ریال خبر داد. سرهنگ مرتضی عسگری گفت: با مراجعه یکی از شهروندان به این پلیس مبنی بر کلاهبرداری از وی تحت عنوان خرید ارزدیجیتال، موضوع در دستور کار پلیس فتا این استان قرار گرفت. این مقام انتظامی افزود: شاکی به‌دلیل نداشتن اطلاعات کافی در زمینه خریدوفروش ارزدیجیتال و عدم آگاهی در این زمینه چندی پیش از طریق شبکه اجتماعی واتساپ با شخصی که خود را متخصص و کارشناس خبره ارزهای دیجیتال مطرح کرده بود، آشنا شده که این فرد مدعی شده می‌تواند مالباخته را طی مدت کوتاهی به سود کلانی برساند. وی ادامه داد: شاکی پس از مدتی به وی اعتماد کرده و مبلغ هفتصدوبیست میلیون ریال جهت خرید و سرمایه‌گذاری در حوزه ارزهای دیجیتال در اختیار این فرد قرار می‌دهد که پس از واریز وجه دیگر هیچ پاسخی به تماس‌های شاکی نداده و در این هنگام بوده که متوجه شده مورد کلاهبرداری قرارگرفته است. سرهنگ عسگری ادامه داد: کارشناسان پلیس فتا استان پس از بررسی‌های همه‌جانبه و تلاش‌های بی‌وقفه برای شناسایی مجرم با انجام اقدامات تخصصی و پلیسی اطلاعاتی از مجرم به‌دست آورده و پس از اخذ مجوز از مقام قضائی این فرد را دستگیر و به پلیس فتا منتقل کردند. این مقام مسئول بابیان اینکه با توجه به نوظهوربودن حوزه ارزدیجیتال، سرمایه‌گذاری بدون دانش و آگاهی کافی در این زمینه افتادن در دام کلاهبرداران اینترنتی را در پی خواهد داشت، گفت: به همه کسانی که خود را خبره معاملات ارزدیجیتال در فضای‌مجازی معرفی می‌کنند اعتماد نکنند و اطلاعات حساس کیف پول خود را در اختیار آنها قرار ندهند. سرهنگ عسگری به هموطنان توصیه کرد: کاربران فضای‌مجازی در صورت داشتن هرگونه ابهام، سوال و یا گزارش در خصوص کلاهبرداری ارز دیجیتال می‌توانند اخبار خود را از طریق سایت پلیس فتا به آدرس www.cyberpolice.ir; قسمت مرکز فوریت‌های سایبری گزارش نمایند.

رسیدساز جعلی در دسر ساز شد

رئیس پلیس فتا استان سیستان‌وبلوچستان از شناسایی فردی که از طریق اپلیکیشن رسیدساز جعلی اقدام به کلاهبرداری از شهروندان می‌کرد، خبر داد. سرهنگ حسن کیخا، گفت: با مراجعه یکی از شهروندان به این پلیس و ثبت اظهارات وی مبنی بر اینکه پس از درج آگهی فروش مقداری طلا در یکی از سایت‌های واسط فروش، مورد کلاهبرداری قرارگرفته است، رسیدگی به این موضوع در دستور کار کارشناسان پلیس فتا استان قرار گرفت. وی افزود: با بررسی‌ها مشخص شد که خریدار ضمن برقراری تماس با شاکی و گذاشتن قرار به ایشان مراجعه و با نشان‌دادن یک رسیدبانکی جعلی مدعی پرداخت وجه شده و کالا را دریافت نموده است. این مقام مسئول ادامه داد: کارشناسان با انجام بررسی‌های فنی وشگردهای خاص پلیسی متهم را شناسایی و پرونده جهت سیر مراحل قانونی به مراجع قضائی ارسال شد.

کلاهبرداری میلیونی به بهانه «برنده شدن در قرعه کشی»

رئیس پلیس فتا استان کرمان از شناسایی عاملان کلاهبرداری با ترفند تماس از طریق شبکه اجتماعی واتساپ به بهانه برنده‌شدن در قرعه‌کشی همراه‌اول خبر داد. سرهنگ امین یادگارنژاد اظهارداشت: خانم میانسالی با دردست‌داشتن مرجوعه قضائی مبنی بر اینکه از حساب‌بانکی‌اش برداشت غیرمجاز صورت گرفته، شخص تماس‌گیرنده با این عنوان که شما در قرعه‌کشی همراه‌اول برنده شده‌اید. هم‌چنین از اغفال وی و با اخذ رمز حساب‌کاربری اقدام به فعالسازی اینترنت‌بانک و برداشت غیرمجاز از حساب بانکی می‌نماید، لذا با توجه به حساسیت موضوع پرونده به‌صورت ویژه در دستور کار کارشناسان پلیس فتا قرار گرفت. وی افزود: پس از اخذ اظهارات شاکی با بررسی‌های فنی و شیوه شگردهای خاص پلیسی کارشناسان موفق به شناسایی ۲ متهم مرد میانسال شدند که جهت دستور و اقدامات اداری نیابت قضائی به دادسرا ارسال شد. این مقام انتظامی بیان کرد: کلاهبرداران با تبلیغات اغواکننده و ترفندهای لازم اطلاعات بانکی آنها را دریافت می‌کنند.

در این فضا کاربران نیز باید محتاط باشند و فریب وعده‌های دروغین را نخورند که یکی از این وعده‌ها تماس‌ها و پیامک‌های کذب تحت‌عنوان برنده‌شدن در انواع قرعه‌کشی است. سرهنگ یادگارنژاد تصریح کرد: شهروندان هرگز به پیامک‌ها و یا تماس‌های تلفنی با عنوان شما برنده قرعه‌کشی ما شده‌اید توجه نکنند و اطلاعات حساب‌های بانکی خود را در اختیار افراد ناشناس قرار ندهند، همچنین در صورت برنده‌شدن جوایز مختلف نیازی نیست شهروندان برای دریافت جایزه خود مبلغی را پرداخت کنند یا اطلاعات حساب‌بانکی خود را ارسال کنند. رئیس پلیس فتا کرمان خاطرنشان کرد: سایت پلیس فتا به آدرس الکترونیکی www.cyberpolice.ir آماده دریافت گزارش‌های مردمی بوده و همچنین کاربران گرامی می‌توانند آخرین اخبار حوادث و رویدادهای سایبری را از این سایت دریافت کنند؛ شماره تماس ۰۳۴۲۱۸۲۴۶۰۳ به‌صورت شبانه‌روزی آماده پاسخگویی به سوالات شهروندان در سراسر استان کرمان است.

رئیس پلیس آگاهی استان زنجان:

ماجرای قتل پسر ۱۲ ساله واقعیت ندارد

رئیس پلیس آگاهی استان زنجان گفت: ماجرای قتل پسر ۱۲ ساله به فجیع‌ترین حالت ممکن ساخته ذهن اشخاص بوده و در واقعیت چنین چیزی ممکن نیست. سرهنگ کارآگاه جعفر رحمتی در رابطه با ماجرای قتل پسر بچه ۱۲ ساله که در فضای‌مجازی مطرح شده بود، اظهارکرد: چند روز اخیر شایعه‌ای مبنی بر قتل پسر بچه ۱۲ ساله به‌صورت فجیع منتشر شد که موضوع به‌هیچ عنوان صحت ندارد و بارها نیز از شهروندان درخواست کرده‌ایم اخبار را از مبادی رسمی پیگیری کنند؛ چراکه هر آنچه در فضای‌مجازی منتشر می‌شود دلیل بر صحت آن نیست. وی افزود: متاسفانه در فضای‌مجازی شایعات زیادی وجود دارد که این موضوع نیز کاملا ساخته ذهن افراد بوده و به هیچ عنوان واقعیت ندارد. این مسئول با بیان اینکه شهروندان به شایعات موجود در فضای‌مجازی اهمیت ندهند و تنها اخبار را از مراجع رسمی دنبال کنند، خاطرنشان کرد: عده‌ای تمایل دارند که باافکارعمومی بازی کرده و فضا را ناامن جلوه دهند، به همین خاطر دست به چنین اقداماتی می‌زنند، در حالی که اگر حادثه‌ای رخ دهد مسئولان امر اخبار را در اختیار شهروندان قرار خواهند داد.

تصادف عجیب «اسپورتیج» در خیابان فرعی

معاون آموزش و فرهنگ ترافیک پلیس راهور تهران بزرگ از واژگونی خودروی «اسپورتیج» پس از برخورد با یک خودروی پارک شده در خیابان فرعی خبر داد. سرهنگ علی همه‌خانی گفت: واژگونی یکدستگاه خودروی اسپورتیج در یکی از خیابان‌های فرعی در محدوده فلکه دوم تهرانپارس به پلیس راهور اطلاع داده شد که درپی آن عوامل پلیس در محل حاضر و با خودروی واژگون شده در مسیر مواجه شدند. وی با اشاره به اقدامات کارشناسی ماموران پلیس راهور اظهارکرد: ماموران در بررسی‌های خود متوجه شدند که خودروی اسپورتیج با سرعت زیاد و بیشتر از حد مجاز در حال حرکت در یک خیابان فرعی بوده که ناگهان با قسمت عقب یکدستگاه سواری پژو ۲۰۶ پارک شده در حاشیه مسیر برخورد کرد. شدت این برخورد به حدی بود که اسپورتیج واژگون و متوقف شد. همه‌خانی با بیان اینکه در این حادثه راننده خودرو دچار آسیب‌دیدگی سطحی شد، گفت: با توجه به اینکه تصادف در مسیرفرعی رخ داده بود، ترافیکی در این منطقه ایجاد نشد، اما لازم است که رانندگان حتما توجه داشته باشند که در معابر فرعی با سرعت مطمئنه رانندگی کنند و توجه بیشتری به اطراف خود داشته باشند. معاون آموزش و فرهنگ ترافیک پلیس راهور تهران بزرگ همچنین از تصادف شدید یکدستگاه وانت پیکان با کامیونت متوقف شده در حاشیه راه بزرگراه یاسینی خبر داد و افزود: این حادثه در مسیر جنوب به شمال بزرگراه یاسینی ورودی پمپ بنزین رخ داد و درپی آن وانت پیکان که در این مسیر در حال تردد بوده با یکدستگاه کامیونت که در این حاشیه این مسیر متوقف شده بود، برخورد کرد. وی ادامه داد: شدت این حادثه به حدی بود که قسمت جلویی وانت پیکان کاملا جمع شده بود. وی گفت: راننده این خودرو نیز در حالی که از ناحیه دست و صورت دچار آسیب‌دیدگی شده بود، از سوی عوامل اورژانس روانه بیمارستان شد. معاون آموزش و فرهنگ ترافیک پلیس راهور تهران بزرگ ادامه داد: کارشناس تصادفات پلیس راهور تهران بزرگ علت این حادثه را عدم توجه به جلو راننده وانت پیکان ناشی از خستگی و خواب‌آلودگی به میزان ۵۰ درصد و راننده کامیونت را به‌دلیل توقف در حاشیه راه به میزان ۵۰ درصد مقصر اعلام کردند.

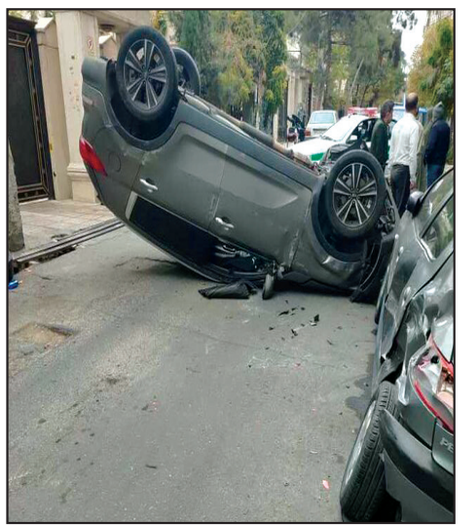

دستگیری زوج سارق

فرمانده انتظامی شهرستان زنجان از دستگیری زوج سارق حین سرقت از انباری توسط ماموران کلانتری ۱۵ زنجان خبر داد. داود مرسلی، اظهارداشت: ماموران کلانتری ۱۵ شهرستان زنجان حین گشت‌زنی هدفمند در سطح حوزه استحفاظی با یک مرد و یک زن در حال سرقت از یک انباری برخورد کردند. فرمانده انتظامی شهرستان زنجان افزود: سارقان با دیدن پلیس قصد فرار از محل را داشتند که با سرعت عمل ماموران انتظامی دستگیر و برای بررسی بیشتر به مقر پلیس دلالت شدند. وی با اشاره به کشف تعدادی از اموال مسروقه از سارقان بیان کرد: متهمان دستگیرشده در بازجویی‌های پلیسی و در مواجهه با دلایل و مستندات قانونی پلیس به ۲ فقره سرقت از همان انباری اعتراف کردند.

کوتاه حوادثی

درگیری سارق حرفه‌ای

رئیس پلیس پیشگیری پایتخت از دستگیری سارقی خبر داد که پس از درگیری با مالباختگان با قمه اقدام به مجروح کردن آنها کرده بود. سرهنگ جلیل موقوفه‌ای از دستگیری سارق حرفه‌ای خبر داد که ۲ شهروند را با قمه مجروح کرده بود. سرهنگ موقوفه‌ای اظهارداشت: در تاریخ ۲۷ آبانماه یک فقره درگیری و سرقت پمپ آب در خیابان گیشا به کلانتری ۱۳۷ نصر گزارش شد و با حضور ماموران در محل مشخص شد سارق حرفه‌ای پس از سرقت پمپ‌آب از یک ساختمان در غرب تهران برای فروش اموال مسروقه به فروشگاهی در خیابان گیشا مراجعه کرده که در آنجا توسط مالباختگان شناسایی شده که پس از وقوع درگیری ۲ نفر را با قمه از ناحیه صورت مجروح کرده و بلافاصله متواری شده است. وی تصریح کرد: تیم عملیات کلانتری ۱۳۷ نصر پس از دریافت این اطلاعات تجسس‌های اولیه را آغاز و دقایقی بعد با اقدامات پلیسی و رصدهای اطلاعاتی سارق حرفه‌ای را در همان روز در خیابان گیشا هنگام فرار با موتورسیکلت دستگیر کردند. رئیس پلیس پیشگیری پایتخت بیان کرد: در ادامه مشخص شد متهم ۳۴ ساله دارای سوابق متعدد کیفری از جمله سرقت و شرارت بوده و همچنین موتورسیکلت کشف شده از وی مسروقه بوده و چندی قبل در جنوب تهران به سرقت رفته است. وی افزود: متهم پس از انتقال به کلانتری در بازجویی‌های فنی به جرم خود مبنی بر سرقت اماکن خصوصی و درگیری با سلاح سرد در غرب تهران اعتراف کرد. موقوفه‌ای با بیان اینکه حال عمومی مصدومان این حادثه در بیمارستان مساعد گزارش شده است، خاطرنشان کرد: پرونده برای سیر مراحل قانونی به مرجع قضائی ارجاع شد.

باند سارقان تجهیزات واحد تولیدی متلاشی شد

فرمانده انتظامی استان البرز از دستگیری ۳ سارق و یک مالخر تجهیزات یکی از شرکت‌های مستقر در شهرک صنعتی اشتهارد به ارزش ۶۰ میلیارد ریال خبر داد. عباسعلی محمدیان، گفت: در پی وقوع یک فقره سرقت اماکن خصوصی در شهرک صنعتی شهرستان به ارزش ۶۰ میلیارد ریال، رسیدگی به موضوع در دستور کار ماموران پلیس آگاهی قرار گرفت. وی افزود: تحقیقات اولیه حاکی از آن بود که سارقان در یک گروه ۳ نفره در نیمه‌های شب با شیوه توپی‌زنی وارد شرکت شده و اقدام به سرقت تعداد زیادی کارت گرافیکی کرده‌اند. فرمانده انتظامی استان البرز تصریح کرد: در ادامه کارآگاهان با انجام تحقیقات میدانی و به‌کارگیری اقدامات پلیسی - اطلاعاتی ردپای یکی از سارقان سابقه‌دار شهرستان را در این سرقت مشاهده و پس از شناسایی مخفیگاه او، در عملیاتی غافلگیرانه نامبرده را دستگیر و به پلیس آگاهی اشتهارد منتقل کردند. وی اظهارکرد: در تحقیقات تکمیلی، متهم ابتدا منکر دخالت در سرقت اموال شرکت بود، اما پس از مشاهده مستندات پلیس لب به اعتراف باز کرد و به سرقت تعداد زیادی کارت گرافیکی با همدستی ۲ نفر دیگر اقرار کرد.

آگهی ماده ۳ قانون تعیین تکلیف اراضی و ساختمان‌های فاقد سند رسمی و مشاعی

هیأت حل اختلاف مستقر در اداره ثبت اسناد و املاک منطقه دو قم تصرفات مالکانه مفروزی متقاضیان پرونده‌های تشکیلی طبق قانون مذکور را براساس گزارش کارشناسان و به استناد مدارک موجود در پرونده به شرح ذیل تأیید نموده‌اند:

۱-رأی شماره ۱۴۰۰۶۰۳۳۰۰۰۲۰۱۰۷۹۰ مربوط به پرونده کلاسه ۱۳۹۸۱۱۴۴۳۰۰۰۲۰۰۱۴۶۹ مربوط به تقاضای آقای محمد جواد آدابی‌قمی فرزند غلامعلی در قسمتی از ششدانگ قطعه زمین که در آن احداث بنا شده به مساحت ۵۴ مترمربع پلاک شماره فرعی از ۲۲۰۷ اصلی واقع درقم بخش حوزه ثبت ملک اداره دو قم مبایعه‌نامه عادی وخریداری مع الواسطه از ماشاءاله جشنی لو(م الف۱۱۵۸۸)

۲- رأی شماره ۱۴۰۰۶۰۳۳۰۰۰۲۰۱۱۴۷۰ مربوط به پرونده کلاسه ۱۳۹۹۱۱۴۴۳۰۰۰۲۰۰۰۵۱۴ مربوط به تقاضای خانم زهرا آرزومند فرزند غلامحسین در قسمتی از ۵/۲۵ دانگ مشاع از ششدانگ قطعه زمین که در آن احداث بنا شده به مساحت ۴۸ مترمربع پلاک شماره فرعی از ۲۴۵۵ اصلی واقع در قم بخش حوزه ثبت ملک اداره دو قم مبایعه‌نامه عادی و خریداری مع‌الواسطه از وراث مرحوم سیداحمد علوی صفحه ۵۵۶ دفتر ۲۲(م الف۱۱۵۸۹)

مورد تأیید قرارگرفته و از آنجائیکه مقرر گردیده است پس از نشر آگهی و انقضاء موعد مقرر سند مالکیت رسمی صادر گردد با توجه به عدم دسترسی به مالکین مشاعی مراتب در دونوبت به فاصله ۱۵ روز آگهی تا چنانچه اشخاص ذینفع اعتراضی داشته باشند ظرف مدت ۲ ماه از تاریخ انتشار آگهی نوبت اول اعتراض خود را به اداره ثبت اسناد منطقه ی دو قم تسلیم و رسید آن را اخذ و ظرف یکماه پس از تسلیم اعتراض به اداره ثبت به دادگاه مراجعه و دادخواست خود را به مرجع قضائی تقدیم و گواهی آن را به این اداره تحویل نمایند. لازم به توضیح است که صدور سند براساس قانون مذکور مانع از مراجعه متضرر به دادگاه نخواهد بود.

نوبت اول: ۱۴۰۰/۰۸/۱۵ نوبت دوم: ۱۴۰۰/۰۸/۳۰ عباس پورحسنی حجت‌آبادی - رئیس ثبت اسناد منطقه دو قم

نوبت اول

فراخوان تجدید مناقصه عمومی یک مرحله ای ش ۱۰۶-۱۴۰۰ پروژه احداث فضای سبز شهرک صنعتی پایتخت

وزارت صنعت، معدن و تجارت
سازمان صنایع کوچک و شهرک‌های صنعتی ایران
شرکت شهرک‌های صنعتی تهران

شرکت شهرکهای صنعتی تهران در نظر دارد مناقصه عمومی خدمات(پروژه احداث فضای سبز شهرک صنعتی پایتخت) به شماره (۲۰۰۰۰۰۱۰۵۱۰۰۰۱۰۵) را از طریق سامانه تدارکات الکترونیکی دولت به پیمانکار واجد صلاحیت و دارای گواهینامه های صلاحیت پایه ۵ رشته کشاورزی از سازمان برنامه و بودجه کشور و تایید صلاحیت ایمنی امور پیمانکاری از وزارت تعاون، کار و رفاه اجتماعی واگذار نماید.کلیه مراحل برگزاری مناقصه از دریافت اسناد مناقصه تا ارائه پیشنهاد مناقصه گران و بازگشایی پاکت ها از طریق درگاه سامانه تدارکات الکترونیکی دولت (ستاد) به آدرس www.setadiran.ir انجام خواهد شد و لازم است مناقصه گران در صورت عدم عضویت قبلی ، مراحل ثبت نام در سایت مذکور و دریافت گواهی امضای الکترونیکی را جهت شرکت در مناقصه محقق سازند .

- مبلغ برآورد اولیه بر اساس فهارس بهای سال ۱۴۰۰ :(۸/۳۷۹/۷۲۰/۱۹۰ ریال)
- مبلغ تضمین شرکت درمناقصه : (۴۱۸/۹۸۶/۰۱۰ ریال)
- محل پروژه : محور تهران-گرمسار،بزرگراه امام رضا(ع)،۱۵ کیلومتر بعد از پلیس راه شریف آباد،شهرک صنعتی پایتخت تلفن : ۵-۷۶۳۰۰۷۰۲
- تاریخ انتشار مناقصه در سامانه تاریخ ۱۴۰۰/ ۸ / ۳۰ می باشد .
- مهلت زمانی دریافت اسناد مناقصه از سایت : از تاریخ ۱۴۰۰/ ۸ / ۳۰ الی ساعت ۱۶ تاریخ ۱۴ /۱۴۰۰/۹
- مهلت زمانی ارائه پیشنهاد : تا ساعت ۱۶ تاریخ ۱۴۰۰/۹/۲۸
- پاکت الف حاوی اصل ضمانتنامه بانکی می بایست علاوه بر بارگذاری ، به صورت فیزیکی تا ساعت ۱۴ تاریخ ۱۴۰۰/۹/۲۸ در دبیرخانه شرکت ثبت شده و تحویل داده شود .
- زمان بازگشایی پاکت ها : ساعت ۱۲ تاریخ ۱۴۰۰/۹/۳۰
- محل گشایش پیشنهادها:دفتر معاونت فنی شرکت شهرک های صنعتی تهران
- اطلاعات تماس دستگاه مناقصه گزار جهت دریافت اطلاعات بیشتر در خصوص اسناد مناقصه و ارائه پاکت الف :

نشانی سهروردی شمالی کوچه شهید محبی پلاک ۲ طبقه ۴ معاونت فنی و تلفن : ۸۸۷۶۱۰۳۸-۰۲۱
www.tehraniec.ir و پایگاه ملی اطلاع رسانی:http://iets.mporg.ir
اطلاعات تماس سامانه ستاد جهت انجام مراحل عضویت در سامانه :
مرکز تماس ۴۱۹۳۴-۰۲۱ داخلی ۴ دفتر ثبت نام : ۸۸۹۶۹۷۳۷

شرکت شهرکهای صنعتی تهران شناسه آگهی ۱۲۲۳۰۷۴ م الف ۲۸۴۲

نوبت اول

آگهی فراخوان عمومی ارزیابی کیفی پیمانکاران مناقصه عمومی شماره: م م الف /خ/۴-۱۴۰۰

شرکت ملی نفت ایران
شرکت مهندسی و توسعه نفت
مدیریت منابع انسانی

شرکت مهندسی و توسعه نفت در نظر دارد از طریق فراخوان عمومی، انجام خدمات عمومی مورد نیاز خود را به یک شرکت پیمانکاری خدماتی ذیصلاح واگذار نماید. تمام مراحل برگزاری مناقصه، از طریق سامانه تدارکات الکترونیکی دولت (ستاد)، به نشانی اینترنتی setadiran.ir، انجام خواهد شد. شماره فراخوان در سامانه ۲۰۰۰۰۹۳۳۱۴۰۰۰۰۰۷ و تاریخ انتشار فراخوان در سامانه ۱۴۰۰/۰۸/۳۰ می‌باشد.

۱-شرح مختصر خدمات: انجام خدمات تأمین نیروهای انسانی مورد نیاز شرکت مهندسی و توسعه نفت.

۲-محل و مدت انجام خدمات:محل انجام خدمات، ساختمان های مرکزی کارفرما در تهران و کارگاه های کارفرما در شهرستان ها و مدت انجام آن دوازده ماه می‌باشد.

۳-شرایط پیمانکاران متقاضی: - دارا بودن گواهینامه تایید صلاحیت پیمانکاران خدماتی معتبر و مرتبط با موضوع مناقصه از اداره کل تعاون، کار و رفاه اجتماعی استان تهران.
- دارا بودن گواهینامه تأیید صلاحیت ایمنی پیمانکاری معتبر از اداره کل تعاون، کار و رفاه اجتماعی استان تهران.
- دارا بودن صورت های مالی حسابرسی شده.
- دارا بودن ظرفیت آماده به کار.

متقاضیان می‌توانند حداکثر تا ۳ روز از تاریخ انتشار فراخوان در سامانه، جهت دریافت اسناد استعلام ارزیابی کیفی به سامانه تدارکات الکترونیکی دولت (ستاد)، به نشانی اینترنتی setadiran.ir، مراجعه و پس از تکمیل، اسناد مذکور را ظرف مدت دو هفته از تاریخ پایان مهلت دریافت اسناد استعلام ارزیابی کیفی به همان نشانی ارائه نمایند. متقاضیان در صورت داشتن هرگونه سوال می‌توانند با شماره تلفن ۶۰-۸۸۸۹۸۶۵۰(۰۲۱) داخلی ۲۳۱۸ یا ۲۳۲۲ تماس حاصل نمایند.

بدیهی است ارائه تقاضا صرفاً به منظور ارزیابی کیفی متقاضیان بوده و هیچگونه حقی را برای آنان جهت دعوت به ارائه پیشنهاد ایجاد نخواهد نمود.

روابط عمومی شرکت مهندسی و توسعه نفت شناسه آگهی ۱۲۲۷۴۱۸

نوبت دوم

آگهی مناقصه عمومی یک‌مرحله ای همراه با ارزیابی کیفی مناقصه شماره WSD-02199088

شرکت ملی نفت ایران
شرکت نفت و گاز پارس

شرکت نفت و گاز پارس در نظر دارد خرید ۲۰ دستگاه گازسنج چند کاره مورد نیاز خود را با برگزاری مناقصه عمومی یک مرحله ای طبق شرایط زیر از طریق یک شرکت واجد صلاحیت تأمین نماید.

شرایط و مدارک لازم جهت دریافت استعلام ارزیابی کیفی:
الف) داشتن تجربه کافی و مرتبط با موضوع کار
ب) اساسنامه، اظهارنامه ثبت شرکت و آخرین آگهی تغییرات (مندرج در روزنامه رسمی)
ج) ارائه کد اقتصادی، شناسه ملی

از کلیه اشخاص حقوقی واجد شرایط دعوت می‌گردد بلافاصله پس از چاپ آگهی اول و حداکثر ۳ (سه) روز پس از انتشار آگهی نوبت دوم تا پایان ساعت اداری، به نشانی اینترنتی WWW.SETADIRAN.IR قسمت سامانه مناقصات مراجعه نموده و پس از اخذ کد کاربری و رمز عبور نسبت به دریافت اسناد اقدام نمایند.

کلیه مراحل برگزاری فراخوان ارزیابی کیفی از طریق درگاه سامانه تدارکات الکترونیکی دولت انجام خواهد شد.

لازم است مناقصه‌گران در صورت عدم عضویت قبلی، مراحل ثبت‌نام در سایت مذکور و دریافت گواهی امضای الکترونیکی را جهت شرکت در مناقصه محقق سازند.

اطلاعات و اسناد مناقصه عمومی پس از برگزاری فرآیند ارزیابی کیفی و ارسال دعوتنامه از طریق سامانه ستاد به مناقصه‌گران ارسال خواهد شد.

- نظر به اینکه به استناد بخشنامه معاون محترم مهندسی، پژوهش و فناوری وزارت نفت، به شماره ۹۷/۲۱۳۹۴۳ مورخ ۱۳۹۷/۵/۱۰، انعقاد قرارداد و انجام خرید صرفاً با تأمین‌کنندگانی که نام آن‌ها در فهرست بلند سامانه تأمین الکترونیکی کالای صنعت نفت (EP) قرار دارد، امکان‌پذیر است. بنابراین مناقصه‌گر موظف به انجام تشریفات لازم جهت قرارگرفتن در فهرست سامانه EP تا تاریخ انعقاد قرارداد بوده و هرگونه تبعات ناشی از عدم رعایت مقررات فوق، متوجه مناقصه‌گر خواهد بود.
- آخرین مهلت ارسال پاسخ استعلام ارزیابی کیفی: دو هفته پس از آخرین مهلت دریافت اسناد استعلام ارزیابی کیفی در سامانه مذکور بارگذاری نمایند.
- تاریخ و محل تحویل اسناد مناقصه: متعاقبا به اطلاع واجدین شرایط خواهد رسید.
- آخرین مهلت تحویل پیشنهاد و تاریخ گشایش پیشنهادها: طبق تاریخ های مندرج در اسناد مناقصه.
- لازم به ذکر است پیشنهادهای ارائه شده توسط مناقصه‌گران می‌بایست حداقل تا ۳ ماه از تاریخ تحویل پیشنهاد مالی معتبر باشد.

در صورت نیاز به اطلاعات بیشتر، متقاضیان می‌توانند با شماره تلفن ۵ و ۸۳۷۶۲۶۰۴-۰۲۱ تماس حاصل نمایند.

- اطلاعات تماس سامانه ستاد جهت انجام مراحل عضویت در سامانه:

مرکز تماس: ۴۱۹۳۴-۰۲۱
دفتر ثبت‌نام: ۸۸۹۶۹۷۳۷ و ۸۵۱۹۳۷۶۸

شرکت نفت و گاز پارس - روابط عمومی شناسه آگهی ۱۲۲۵۲۵۴