روزنامه صبح ایران
آرمان ملی
شماره ۱۱۳۶
سال چهارم
چهارشنبه
۱۴۰۰ • ۰۷ • ۲۸
۱۳ ربیع الاول ۱۴۴۳ / ۲۰ اکتبر ۲۰۲۱
اذان ظهر ۱۱:۴۹ اذان مغرب ۱۷:۴۱
اذان صبح (فردا) ۰۴:۵۲ طلوع آفتاب (فردا) ۰۶:۱۶

صاحب امتیاز و مدیرمسئول: حسین عبداللهی
زیر نظر شورای سردبیری
نشانی: خیابان قائم مقام فراهانی، روبروی تهران کلینیک، کوچه چهارم، پلاک ۲۰، طبقه ۳
تلفن: ۸۸۷۶۰۱۷۶ دورنگار: ۸۸۷۶۰۲۷۷ آگهی ها: ۸۸۵۴۵۱۹۸
چاپ: همشهری «۲» تلفن: ۶۶۲۸۳۲۴۲
توزیع تهران و شهرستان: نشر گستر امروز ۶۱۹۳۳۳۳۳

نشانی اینترنتی: www.armanmeli.ir
آیین نامه اخلاق حرفه ای
روزنامه آرمان ملی را
در سایت بخوانید

بن بست آرمان ملی

صفحه کارتون و طنز روزنامه آرمان ملی

شما می توانید
آثار کارتون و طنز خود را
به نشانی ایمیل ذیل
ارسال کنید.
arman.meli11@gmail.com

ذره بین

دکتر محمود سریع القلم
استاد دانشگاه

ایران با اتکا به شرق می‌تواند از فقر مردم فرار کند؟

در منطقه جزیره‌العرب، چهل هزار نفر آمریکایی مشغول به کار هستند و چهار میلیارد دلار حقوق از شش دولت این منطقه دریافت می‌کنند. چهار سال پیش، دولت عربستان یک قرارداد نظامی بالغ بر ۱۲۶.۶ میلیارد دلاری با آمریکا نهایی کرد که تاکنون ۲۷ میلیارد دلار ادوات نظامی به‌تدریج تحویل داده شده است. رهبران جدید این منطقه برخلاف پدران خود که عمدتاً با سنت و اجماع حکمرانی می‌کردند، بیشتر به فناوری و قدرت نظامی علاقه‌مند هستند. حضور فیزیکی آمریکا در عراق و افغانستان، هم از نظر مالی و هم از نظر مخاطرات امنیتی برای پرسنل آمریکا، بسیار پرهزینه بود. همچنان‌که شرکت‌ها بعضی از خدمات خود را برون‌سپاری می‌کنند، سیاست خارجی آمریکا، عملیات خود در خاورمیانه را برون‌سپاری کرده است: الف: طی چند ماه و با مدیریت جیک سالیوان، مصر، اردن، عربستان و امارات به‌شدت تشویق شده‌اند روابط تنگاتنگی را با عراق شکل دهند و عراق را به تدریج به حلقه عربی برگردانند و اهرم‌های جدیدی را در عراق در تقابل با ایران به وجود آورند. عربستان و امارات هر دو پروژه‌های وسیعی را در عراق سرمایه‌گذاری خواهند کرد. منطق آمریکا در اقناع اعراب برای همکاری با عراق روشن است: مگر شما نمی‌گویید ایران هلال شیعی درست کرده است، خوب شما ائتلاف عربی درست کنید و با سرمایه‌گذاری در عراق و مساعدت در توسعه ملی؛ همکاری و حس درون عربی گسترش می‌یابد. ایران که پول ندارد، شما باید نگاه خود را به منطقه تغییر دهید. اختلافات خود را کنار بگذارید، ما هم درخدمتتان هستیم. ب: کشورهای عربی خلیج‌فارس علاقه دارند در مسائل خاورمیانه حضور داشته باشند و هم پول دارند و هم انگیزه ولی آشنایی عمیقی با مسائل افغانستان ندارند. آمریکا با برون‌سپاری افغانستان به پاکستان از نظر عملیاتی و نظامی و به کشورهای عربی از نظر مالی، خود مدیریت بر کشور و موارد مناقشه‌برانگیز را از راه دور برعهده گرفته است. بدین‌صورت، نه نگران کشته شدن آمریکایی‌هاست و نه نیازی به تحمل هزینه‌های سنگین را دارد. منطق آمریکا در اقناع پاکستان و اعراب روشن است: شما (پاکستان) نگران گسترش همکاری‌های استراتژیک ما با هندی‌ها هستید، ولی هدف بزرگتر این همکاری، چین است. حوزه نفوذ شما گسترش می‌یابد. شما که زیروبم افغانستان را می‌دانید، آن را کنترل کنید. برای اعراب هم جا باز کنید. آنها هم پول دارند و هم انگیزه برای بزرگتر کردن شعاع نفوذ خود در برابر ایران. با اعراب همکاری کنید. ما هم درخدمتتان هستیم. مسئولان سیاست خارجی و امنیت ملی دولت بایدن قبل از اینکه به قدرت برسند تئوری‌ها را دقیق آموخته بودند. از این رو خوب می‌دانند که خاورمیانه محملی برای دموکراسی نیست. صرفاً باید آن را مدیریت کرد و هزینه هم نداد. ضمن اینکه بهره‌برداری مالی، دفاعی و سیاسی را به حداکثر ممکن رساند. به‌نوعی اجماع حاکمیت آمریکا در اتفاق‌نظر با اسرائیل این است که اقتدارگرایی خاورمیانه را مدیریت دیجیتالی کنند. با توجه به اینکه ظرفیت‌های اسرائیل در نرم‌افزارهای امنیت سایبری و پهپادها نه تنها از آمریکا کمتر نیست، بلکه به اعتقاد اهل فن بعضاً بالاتر هم هست، این انتقال پارادایمی با شراکت اسرائیل همراه است. تا آنجا که شاید آمریکا ترجیح دهد موضوع هسته‌ای ایران را نیز به ظرفیت‌های اطلاعاتی و عملیاتی اسرائیل برون‌سپاری کند. اگر مدیریت دیجیتالی قرار است رسم شود، نوع برخورد با ایران چه خواهد بود؟ اگر ذهن طراحان آمریکایی- اسرائیلی طی دو دهه گذشته واکاوی شود، به‌نظر می‌رسد آنها پذیرفته‌اند که ایران دانش هسته‌ای را کسب کرده است و شاید در مقطعی نیز آن را به توان بازدارندگی تبدیل کند، اما این توان باید در کنترل کامل آژانس بین‌المللی انرژی هسته‌ای باشد، چون فعلاً هماهنگی و ائتلاف با ایران ممکن نیست، بنابراین باید ضعیف، فقیر و منزوی شود. هرچند ایران، مستقیم و غیرمستقیم، هر آنچه را که نیاز دارد، بالاخره از چین و امثالهم می‌تواند وارد کند و به حق وتوی روسیه در شورای امنیت سازمان‌ملل متکی باشد، ولی در مداری وسیع‌تر به فناوری، سرمایه‌گذاری، یادگیری و ارتباطات، دسترسی حداقلی خواهد داشت. طولانی شدن مذاکرات هم به موازات همین راهبرد است زیرا معلق نگاه داشتن خود به مرور زمان سبب تداوم ضعیف ماندن می‌گردد. سوالی که از این طرف مطرح می‌شود این است که: آیا ایران می‌تواند با اتکای به روسیه، چین و روش‌های غیرمتعارف، از تحقق فقر، ضعف و انزوا ممانعت ورزد؟ خرداد ۱۴۰۸ زمان مناسبی برای ارزیابی این موضوع خواهد بود.

زاویه

مصطفی داننده
روزنامه‌نگار عصر ایران

تا مشکل اقتصاد حل نشود، یعنی کاری نکردید

ماه‌عسل دولت سیدابراهیم رئیسی زودتر از آنچه که فکر می‌کردند به پایان رسید. مردم انتظار داشتند حداقل با آمدن رئیس‌جمهور تازه، کمی وضعیت اقتصادی کشور سروسامان پیدا کند اما این اتفاق نیفتاد. کار به جایی رسیده است که حامیان دولت هم لب به گلایه گشوده‌اند. کیهان از بالا رفتن قیمت لوازم خانگی داخلی نوشته است و روزنامه جوان از عملی نشدن وعده دولت درباره قیمت تخم‌مرغ. در بورس هم که شاهد حرکت مثبتی نبودیم و همان روندی که در دولت روحانی شکل گرفت، در دولت رئیسی هم ادامه پیدا کرده است. مجلس یازدهم که باید یاری‌دهنده دولت در حل مشکلات اقتصادی مردم باشد، فعلا به‌دنبال فضای مجازی است و انگارنه‌انگار تورم و گرانی در کشور بیداد می‌کند. به نظر می‌رسد منتقدان دولت حسن روحانی، حالا فهمیده‌اند که اداره کشور با شرایط فعلی چقدر سخت و جانکاه است. آنهایی که فکر می‌کردند سه روزه می‌شود مشکلات را حل کرد، حالا مانده‌اند که با اقتصاد کشور چه کنند! اقتصادی که به صورت دستوری به سامان نمی‌رسد و باید برای آن نقشه راه مشخصی داشت. امروز رئیس‌جمهور رئیسی بهتر از همه می‌داند که تا وقتی مشکلات اقتصادی مردم حل نشود، گوی او و دولتش هیچ کاری انجام نداده‌اند. مردم میزان موفقیت دولت‌ها را بر اساس جیب‌شان اندازه‌گیری می‌کنند. گرانی و تورم کاری کرده است که سبد زندگی مردم به اندازه سبد وسایل خاله‌بازی دخترکان، کوچک شده است و آنها فقط دنبال تامین اولیه‌های یک زندگی هستند و دیگر کاری به تفریح و نیازهای فرهنگی و اجتماعی خانواده ندارند. در دولت اول روحانی آنها ثبات و تورم پایین را تجربه کردند و به‌خاطر همین در دور دوم هم رای‌شان را به صندوق شیخ دیپلمات انداختند. البته آمدن ترامپ و انفعال بیش از اندازه روحانی، امید مردم را ناامید کرد. حالا هم همین است. سفر استانی رفتن و دیدار با مردم کار بسیار خوبی است اما این دیدارها برای مردم نان نمی‌شود. اقتصاد بیش از سفر و دیدار به تصمیم نیاز دارد. اگر واقعا بدون رفع تحریم‌ها و بی‌مذاکره و توافق می‌توان اقتصاد را سروسامان داد، میز مذاکرات را ترک کنیم و هفت روز هفته را با سفر به این شهر و آن شهر سپری کنیم! وضع زندگی مردم به‌مثابه گلادیاتوری در میدان نبرد است که تیرها به بدنش نشسته و او سعی می‌کند خود را سرپا نگه دارد اما دیگر توانی برایش نمانده و ممکن است با یک ضربه دیگر پخش زمین شود. تحریم‌ها به دست و پای اقتصاد کشور پیچیده است و باید این طناب‌های کلفت را باز کرد یا حداقل کاری کرد که بشود با ریسمان بسته در دست به زندگی ادامه داد. الان نه می‌شود زندگی کرد و نه خبری از باز شدن طناب‌ها هست. رئیس‌جمهور در جریان سفرهای استانی قطعا در جریان وضع زندگی مردم قرار گرفته و بهتر است با علم به مشکلات، هرچه سریع‌تر راهکاری برای وضع اقتصادی کشور پیدا کند.

نگاه

محمد حسین بنی اسدی
دیپلمات سابق ایران در لاهور پاکستان

آقای مولوی عبدالحمید به جایگاه خود احترام بگذارید

با نگاهی به جغرافیای طبیعی افغانستان مشاهده می شود که این سرزمین در دل ملل مختلف اسلامی (مسلمانان چین، پاکستان، تاجیکستان، ازبکستان، ترکمنستان و ایران) واقع شده است. برخی تحلیل‌ها خروج آمریکا از افغانستان را در راستای سیاست‌های کلان تر برای مقابله با چین در خاور دور و از سوی دیگر ایجاد منطقه بحرانی در جوار مرز چین (مسلمانان اویغور) و آسیای میانه (حوزه امنیتی روسیه) تعبیر و تفسیر کرده اند. اندیشکده های راستگرا در اروپا که از گسترش اسلام در این قاره هراسناک بودند و هنوز رسوبات جنگ های صلیبی را در مخیله خود دارند و با اسلام، دارای خصومتی آشتی ناپذیر هستند از اینکه سرزمینی بی‌صاحب در دل جهان اسلام به مرکز بحران و کشت و کشتار مسلمانان تبدیل شود، چندان هم بی میل نبودند. گرچه در اروپا همزمان وجدان‌های پاک نسبت به نقض حقوق بشر در جهان اعتراض دارند ولی دولت‌های اروپایی علنا نشان داده‌اند که در سیاست خارجی خود به دنبال تامین منافع ملی می گردند و حقوق بشر در این وادی محلی از اعراب ندارد. دولت‌های اروپایی که برای مظلومیت مردم افغانستان اشک تمساح می‌ریزند در واقع نگران امنیت خود و عوارض ناشی از سیل پناهجویان هستند وهیچ دغدغه‌ای بابت مردم افغانستان ندارند. افغانستان به آوردگاهی برای قتل و خونریزی و در واقع دشنه‌ای در قلب اسلام باشد و نه تنها به قتلگاه اقوام و گروه‌های افغانی بلکه به میدان ذبح نحله‌های مختلف اسلامی در منطقه به ویژه شیعه و سنی تبدیل شود و میعادگاه و میدان تجمع افراطیون از سراسر جهان شود و در نتیجه قهقهه کسانی که از گسترش گرایش به اسلام در اروپا در هراس بودند را به دنبال داشته باشد. تجمیع نیروهای افراطی مثل داعش در سرزمینی بی‌صاحب در جوار مرزهای طولانی کشورمان طبعا دغدغه بزرگی برای ایران محسوب می شود، این نگرانی با حضور اقلیت قابل توجهی از هموطنان اهل سنت در نواحی همجوار با افغانستان که می‌تواند تحت تاثیر قرار گیرد، مضاعف می شود لذا مسئولیت دولتمردان را در چگونگی مواجهه با این مشکل دو چندان می کند. در این راستا ایجاب می‌کند که به لحاظ اقتصادی و رفاهی به هم وطنان حاشیه نشین به‌خصوص در سیستان و بلوچستان توجه بیشتری شود تا زمینه تاثیرپذیری از تبلیغات گروه های افراطی کاهش یابد یا خنثی شود. از سوی دیگر افرادی مانند مولوی عبدالحمید که رهبریت خود برای هم وطنان اهل سنت را تثبیت کرده‌اند باید بدانند که سینه چاک به رسمیت شناسی طالبان شدن ورای خواسته و اراده ایشان است، مولوی عبدالحمید باید بداند هرگونه تصمیم سیاسی برای به رسمیت شناسی طالبان در حیطه قدرت دولت مرکزی است لذا در این مورد به جایگاه خود احترام بگذارد و ورای آن گام ننهد. در شرایط حساسی که کشورمان با آن مواجه است شورای‌عالی امنیت ملی باید طی دستورالعملی تمامی افراد و نهادهای داخلی به ویژه امامان جمعه اهل تسنن و تشیع را از پرداختن به موضوعاتی که در حوزه سیاست خارجی است بر حذر دارد و در حوزه فرامرزی نیز چه به صورت دوجانبه یا چند جانبه در جهت تامین تضمین‌های لازم برای امنیت کشورمان، اقدامات مقتضی معمول نماید.

آخر آرمان ملی

احسان سلیمانی

یک نمای ویژه از اجرای طرح صیانت را ببینید!

واکنش به ایجاد محدودیت‌های شدید در دسترسی به شبکه‌های اجتماعی و پیام رسان‌ها در طرح صیانت از حقوق کاربران فضای مجازی.

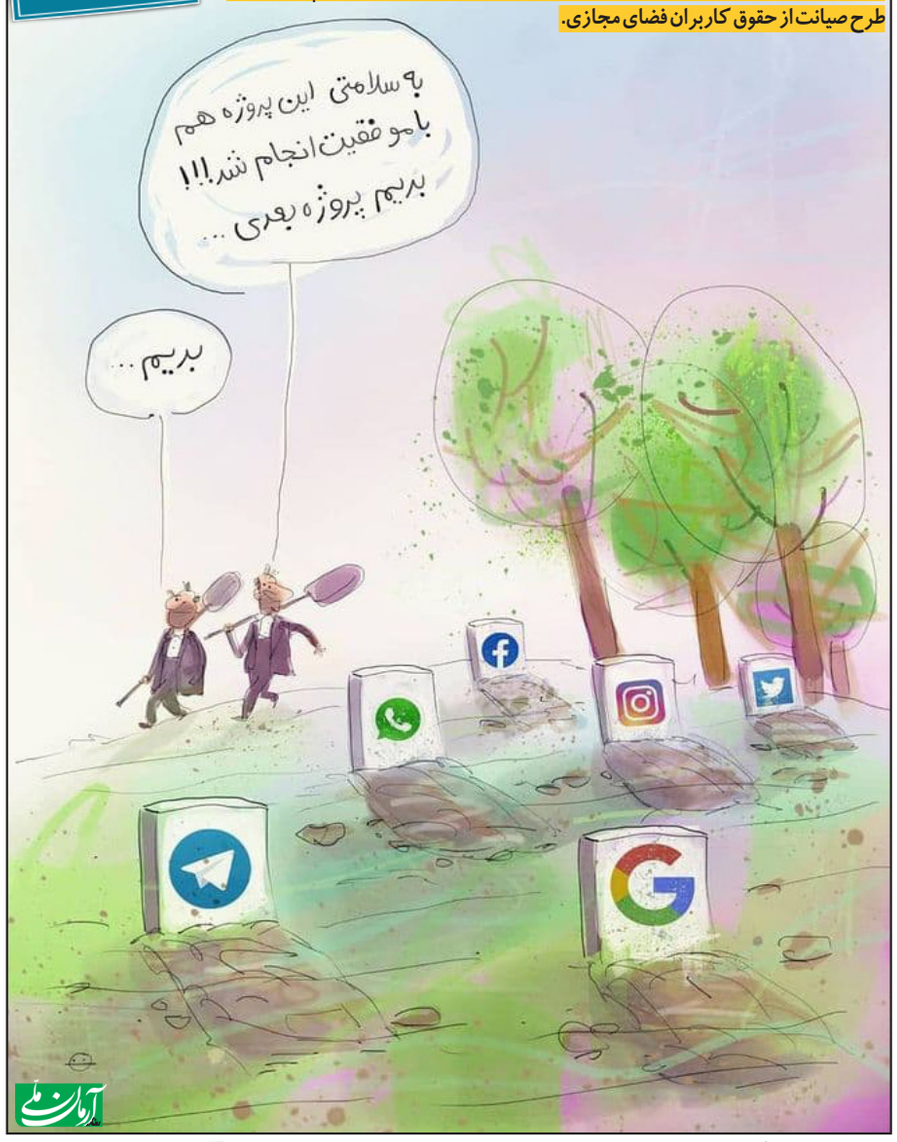

منبع: اینستاگرام کارتونیست

کارتون فرهنگی

موج جدید | توسو بور کوویچ

غیرمحرمانه

تجمع مردان برای مهریه مقابل مجلس

جمعی از افراد عمدتا از آقایان در مقابل مجلس تجمع کرده و خواستار آن شدند که تعداد پرداخت سکه‌های مهریه که منجر به حبس می‌شود، کاهش یابد. آنها پلاکاردهایی در دست داشتند از جمله اینکه؛ «قیمت سکه در زمان انعقاد عقد + نرخ تورم سالانه بانک مرکزی» «طبق قانون حمایت از خانواده، زن‌ها در عدم تمکین و انحلال کانون خانواده آزادی مطلق دارند»، «طبق نظر فقها حبس مردان به دلیل عدم پرداخت نفقه و مهریه شرعا جایز نیست.»

۲۲۰ گود رها شده در تهران

یک عضو شورای شهر تهران بر لزوم توجه شهرداری تهران به گودهای رها شده در سطح شهر تاکید کرد. عباسی در تذکری بر لزوم توجه به گودهای رها شده در سطح شهر تهران اشاره کرد و افزود: ۲۲۰ گود رها شده در تهران وجود دارد که در سنوات گذشته شاهد بروز حوادثی در این گودها بوده‌ایم. برای نمونه در منطقه ۱۷ گودی که زمین بزرگی نبود اما دچار ریزش شد و ساختمان‌های اطراف آن آسیب دیدند.

تخم‌مرغ «لاکچری» شد

ناصر نبی‌پور رئیس هیات مدیره اتحادیه مرغ تخم‌گذار استان تهران با بیان اینکه قیمت هر شانه تخم‌مرغ در میادین میوه و تره‌بار ۴۳ هزار تومان است، گفت: قیمت تخم‌مرغ درب مرغداری مانند ۱۰ الی ۱۵ روز قبل است و تغییری در این زمینه حاصل نشده ضمن اینکه میانگین قیمت هر کیلوگرم تخم‌مرغ درب مرغداری حدود ۲۲ هزار تومان است.

واکنش به استخدام اقوام در فدراسیون

رئیس فدراسیون فوتبال با رد شایعات درباره حضور بستگان دیگرش در فدراسیون درباره انتصاب پسر عموی خود هم توضیحاتی ارائه کرد. شهاب‌الدین عزیزی خادم گفت: ایشان دارای مدرک دکتری دانشگاه شریف است و دارد به ما در بخش آی‌تی فدراسیون فوتبال کمک می‌کند. وی افزود: از اقوام فقط پسر عموی من است و دارد به ما کمک می‌کند و انسان بسیار کارآمدی هم هست و در حوزه آی‌تی جزء نخبگان و نوادر است.

۶ هزار صندلی بدون دانشجو

بر اساس اعلام سازمان سنجش آموزش کشور تعداد ۴۰۶ هزار و ۴۲۷ داوطلب در آزمون کارشناسی ارشد ۱۴۰۰ مجاز به انتخاب رشته شدند که از این تعداد ۲۲۰ هزار و ۱۷۰ نفر زن یعنی ۵۴ درصد آنها «زن» و مابقی داوطلبان «مرد» بودند. مقایسه آمار ظرفیت اعلامی برای مقطع کارشناسی ارشد ۱۴۰۰ دانشگاه‌ها و موسسات آموزش عالی دولتی با تعداد پذیرفته‌شدگان نشان می‌دهد در سال جاری ۶ هزار و ۱۹۱ صندلی بدون خواهان و خالی می‌ماند.

پیام اردوغان در وب سایت ترامپ

رسانه‌ها از هک وب‌سایت رئیس جمهوری پیشین آمریکا توسط یک هکر احتمالا اهل ترکیه خبر دادند. به گزارش نووستی، یک هکر که گمان می‌رود اهل ترکیه باشد، بخشی از وب‌سایت «دونالد ترامپ»، رئیس جمهوری پیشین آمریکا را هک و در آن یک ویدئو از «رجب طیب اردوغان»، رئیس جمهور ترکیه منتشر کرد. پایگاه خبری فیس گزارش داد که این هک بر یک حوزه فرعی وب‌سایت تأثیر گذاشته است که توسط کارکنان کمپین تبلیغاتی ترامپ در رابطه با پیشنهادها و یا پرسش و پاسخ استفاده می‌شود.

کریمی قدوسی دوباره گاف داد

کریمی قدوسی نماینده ادوار مجلس، در توئیتی کوتاه، آمر اصلی را «عامر اصلی» نوشت. جواد کریمی‌قدوسی، نماینده ادوار مجلس در توئیتی نوشت: ریاست محترم قوه‌قضائیه، ملت تقاضا دارند دادگاه برگزار شده برای سیف و عراقچی که منجر به صدور حکم قطعی شد برای معرفی خیانتکار بزرگ به ملت پخش شود تا عامل و عامر اصلی سقوط ارزش پول ملی رسوا گردد. او در این توئیت واژه «آمر اصلی» را به اشتباه «عامر اصلی» نوشته است.

شایعه درباره رونالدو و زیدان

رونالدو اقدامی علیه سرمربی وقت منچستریونایتد انجام داده است. خبرنگار اسپانیایی گفت که رونالدو به سران منچستریونایتد پیشنهاد داده که برای مربیگری تیم، زیدان را می‌خواهد و آنها سعی کنند که سرمربی سابق رئال‌مادرید را به این تیم بیاورند. البته طبق گزارش رسانه‌ها تصمیم زیدان این است که هدایت تیم‌ملی فرانسه را پس از دشان برعهده گیرد و باید دید آیا سران منچستریونایتد می‌توانند او را راضی کنند که به اولدترافورد بیاید یا خیر.

روسیه حریف دختران ایران نشد

تیم‌ملی اسکیت هاکی روی یخ بانوان که با حمایت باشگاه فرمانیه در مسابقات باشگاهی امارات حضور پیدا کرده، پس از پیروزی در دیدار نخست، توانست در دیدار دوم نیز تیم قدرتمند روسیه را با نتیجه پرگل ۴ بر ۲ شکست دهد. هدایت این تیم را اعظم سنایی برعهده دارد. در این دیدار که در پیست یخ دبی‌مال برگزار شد، حدیثه پورهاشمی، الهام مدیردهقان و فاطمه اسماعیلی برای تیم‌ملی ایران گلزنی کردند.

پنج سال حبس برای رضا اسلامی

وکیل مدافع رضا اسلامی -استاد دانشگاه- از صدور رای قطعی موکلش از سوی شعبه ۳۶ دادگاه تجدیدنظر استان تهران به ۵ سال حبس خبر داد. رسول کوهپایه‌زاده اظهار کرد: به‌رغم صدور رای قطعی به تحمل مجازات ۵ سال حبس، هم به لحاظ درخواست اعاده دادرسی و هم درخواست اعمال ماده ۴۷۷ قانون آیین دادرسی کیفری، نسبت به پیگیری و حقوق موکل خود اقدامات قانونی انجام خواهد شد.

برقراری تماس‌ها میان ایران و مصر

یک روزنامه سعودی به نقل از منبع مصری ادعا کرد که اخیرا تماس‌هایی میان تهران و قاهره انجام شده است. یک منبع آگاه مصری ادعا کرد: تماس‌های بدون واسطه طی دو ماه گذشته میان ایران و مصر انجام شده، اما نمی‌توان گفت که این تماس‌ها سیاسی است، زیرا در سطح کارشناسان و متخصصان دو کشور بود. این تماس‌ها مقدماتی و همزمان با مذاکرات میان قاهره و آنکارا بود. میرمسعود حسینیان، مدیرکل خاورمیانه و شمال آفریقا وزارت امور خارجه تاکید کرد: تلاش‌ها برای بهبود روابط با مصر در حال انجام است گرچه این روند کند پیش می‌رود.

حذف صدای گزارشگر صداوسیما

در برنامه فوتبال برتر موقع پخش خلاصه بازی پرسپولیس و الهلال، تصاویر با یک گزارش انگلیسی پخش شد و خبری از پخش خلاصه بازی با صدای پیمان یوسفی نبود. این نکته موضوعی است که مدیران شبکه ۳ و مسئولان برنامه فوتبال برتر باید در موردش صحبت کنند. این اتفاق در حالی رخ داد که یوسفی توسط خود این برنامه برای گزارش انتخاب شده بود. عده‌ای از هواداران فوتبال از نحوه گزارش یوسفی انتقاد کرده بودند.