فرارسیدن سالروز شهادت امام هادی (ع) را تسلیت می‌گوییم

آرمان ملی

روزنامه صبح ایران

شماره ۱۲۲۶

شنبه ۱۶ • ۱۱ • ۱۴۰۰

۰۳ رجب ۱۴۴۳

۰۵ فوریه ۲۰۲۲

قیمت: ۴۰۰۰ تومان

armanmeli.ir

رئیس جمهور خواستار رفع «بی‌عدالتی در پرداخت‌ها» شد؛

اذعان به حقوق‌های نجومی در این دولت

صفحه ۲

دلواپسان رقص دختر ۷ ساله زمان نجفی چرا ساکتند؟

رقص حرام بود؛ ظاهرا حالا شده حلال!

فیلم لو رفته از رقص زنان در مکانی متعلق به شهرداری تهران!

آرمان ملی: سالن اجاره داده بودیم، خبر نداشتیم، برخورد می‌کنیم و... اینها عباراتی است که پس از چالش برانگیز شدن برخی مراسم‌ها، از سوی مسئولانی شنیده می‌شود که همه منتظر پاسخگویی آن‌ها هستند. همین چند روز پیش بود که جمعی از اینفلوئنسرها و شاخ‌های اینستاگرامی به جلسه‌ای در وزارت ورزش و جوانان دعوت شدند تا کمک کنند ...

صفحه ۳

گزارش «آرمان ملی» از آمار جدید بانک مرکزی درباره افزایش بدهی دولت:

آمارهای رسواگر؛ —استقراض را پنهان نکنید

استقراض متهم ردیف اول در افزایش بدهی دولت!

آرمان ملی: دولت سیزدهم از زمانی که بر مسند قدرت نشست از عدم استقراض از بانک مرکزی و استفاده از شیوه‌های دیگر درآمدی صحبت کرد و حتی وزیر اقتصاد که پیش از وزارت در توئیت‌های متوالی از راهکارهای بهبود اقتصاد حرف می‌زد تا اینکه اخبار واصله نشان داد...

صفحه ۴

حسین انصاری راد در گفت‌وگو با «آرمان ملی»:

تازه رسیدید به همان برجام ظریف

مدیریت کشور را از اسارت سیاست خارجی رها کنید

آرمان ملی: عملکرد دولت در ماه‌های گذشته به چه میزان باعث ایجاد امیدواری در بین مردم شده است؟ رویکرد نگاه به شرق به چه میزان می‌تواند منافع ملی ما را تأمین کند؟ «آرمان ملی» برای پاسخ به این سؤالات با حجت‌الاسلام والمسلمین حسین انصاری راد فعال سیاسی اصلاح‌طلب گفت‌وگو کرده است. انصاری راد معتقد است: «دوران سلطه و تسلیم و سازش گذشته است....

صفحات ۶ و ۷

«آرمان ملی» از شلوغی بیش از اندازه مراکز درمانی گزارش می‌کند:

سُرم در صف...

● بی‌برنامگی و سرماخوردگی به‌جای اعتراف به اُمیکرون نتیجه ندارد ● به رفتارهای سیاسی و غیرعلمی در مهار کرونا پایان دهید

صفحه ۹

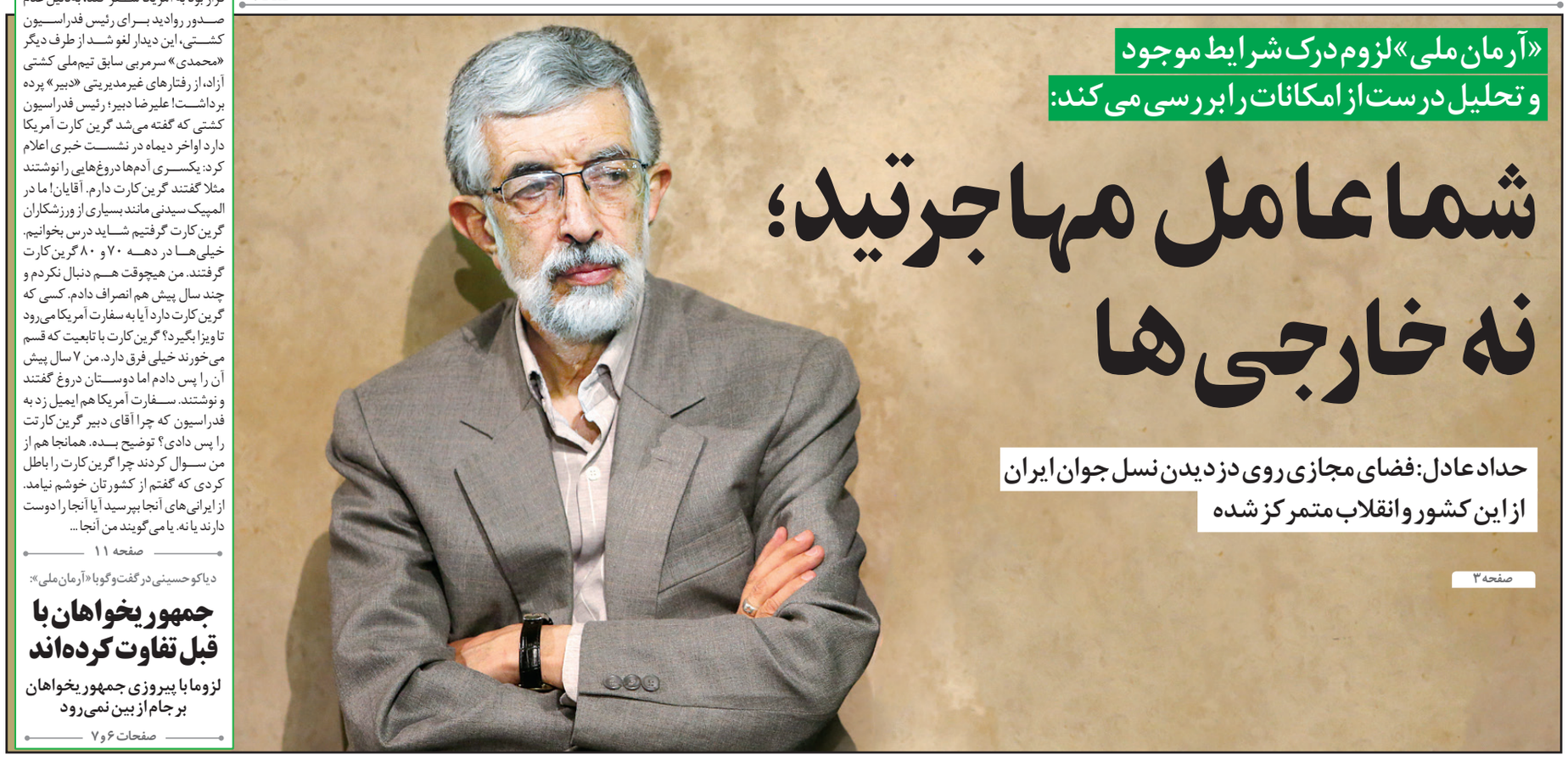

«آرمان ملی» لزوم درک شرایط موجود و تحلیل درست از امکانات را بررسی می‌کند:

شما عامل مهاجرتید؛ نه خارجی‌ها

حداد عادل: فضای مجازی روی دزدیدن نسل جوان ایران از این کشور و انقلاب متمرکز شده

صفحه ۳

ماجراهای «گرین کارت» عدم صدور ویزا و المپیک ۲۰۲۰

وزن‌کشی ایران و آمریکا روی تشک سیاست

در فدراسیون «دبیر» چه خبر است؟!

آرمان ملی: در حالی که تیم‌ملی کشتی قرار بود به آمریکا سفر کند، به‌دلیل عدم صدور روادید برای رئیس فدراسیون کشتی، این دیدار لغو شد از طرف دیگر «محمدی» سرمربی سابق تیم‌ملی کشتی آزاد، از رفتارهای غیرمدیریتی «دبیر» پرده برداشت! علیرضا دبیر؛ رئیس فدراسیون کشتی که گفته می‌شد گرین کارت آمریکا دارد اواخر دیماه در نشست خبری اعلام کرد: یکسری آدم‌ها دروغ‌هایی را نوشتند مثلا گفتند گرین کارت دارم. آقایان! ما در المپیک سیدنی مانند بسیاری از ورزشکاران گرین کارت گرفتیم شاید درس بخوانیم. خیلی‌ها در دهه ۷۰ و ۸۰ گرین کارت گرفتند. من هیچوقت هم دنبال نکردم و چند سال پیش هم انصراف دادم. کسی که گرین کارت دارد آیا به سفارت آمریکا می‌رود تا ویزا بگیرد؟ گرین کارت با تابعیت که قسم می‌خورند خیلی فرق دارد. من ۷ سال پیش آن را پس دادم اما دوستان دروغ گفتند و نوشتند. سفارت آمریکا هم ایمیل زد به فدراسیون که چرا آقای دبیر گرین کارتت را پس دادی؟ توضیح بده. همانجا هم از من سوال کردند چرا گرین کارت را باطل کردی که گفتم از کشورتان خوشم نیامد. از ایرانی‌های آنجا بپرسید آیا آنجا را دوست دارند یا نه. یا می‌گویند من آنجا ...

صفحه ۱۱

دیاکو حسینی در گفت‌وگو با «آرمان ملی»:

جمهوریخواهان با قبل تفاوت کرده‌اند

لزوما با پیروزی جمهوریخواهان برجام از بین نمی‌رود

صفحات ۶ و ۷

سخن روز

راه علاج مشکلات اقتصادی

علی قنبری
اقتصاددان

واقعیت این است که دولت فاقد برنامه مدون رسمی است و برنامه کاربردی برای بهتر شدن شاخص‌های کلان اقتصادی ندارد. این درحالی است که رئیس‌جمهور در مبارزات انتخاباتی شعار و نوید مهار تورم، به نصف رساندن این نرخ و در انتها رساندن به زیر ۱۰درصد را ارائه می‌کرد اما آمارهای مرکز آمار و بانک مرکزی نشان می‌دهد قیمت‌ها به سمت ...

همین صفحه

یادداشت ۱

نه نازک نارنجی هستیم نه پوست کلفت

سیدحسن موسوی چلک
رئیس انجمن مددکاران اجتماعی ایران

دوست بازنشسته‌ای را که از قضا بازنشسته یکی از سازمان‌های خیلی خوب است و همیشه هم شاد و شنگول بود و هرجا می‌آمد فضا را به سمت شادی می‌برد و به نوعی بر طبل بی‌خیالی می‌کوبید در سفر چند ساعته‌ای که همراه شدم، گرفته و ناراحت دیدم. توضیح داد که دو فرزند پسر دارد و هر دو بیماری ...

همین صفحه

یادداشت ۲

روزهای عقلانیت و تصمیم فرا رسیده است

جعفر گلابی
روزنامه‌نگار

مذاکرات هسته‌ای در وین به نطقه حساس خود رسیده است و طرفین ماجرا به روز تصمیم نهایی نزدیک می‌شوند. با اینکه دولت دموکرات آمریکا از اقدام کریه آقای ترامپ درخروج عهدشکنانه وکم سابقه تاریخی از یک توافق مهم اعتراف دارد ولی هنوز اراده رسیدن به یک تصمیم جبران کننده را پیدا نکرده است و برایش ...

همین صفحه

آقای شریعتمداری! غرب‌ستیز بودنت را باور کنیم یا کامپیوتر آی‌مک آمریکایی روی میزت را

کامبیز مهدیزاده فرساد
تحلیلگر مسائل سیاسی

آقای حسین شریعتمداری نمی‌توان شعار نه شرقی و نه غربی داد اما آی مک آمریکایی روی میز گذاشت. بله برای اولین بار یکبار تعریف درستی ازیک عبارت داشتید، شعار «نه شرقی نه غربی» به معنای آن است که به کشوری وابستگی نداشته باشیم. باید با همه دنیا تعامل کرد؛ در این شکی نیست. اما نمی‌توانید تنها از شرق دفاع کنید و به غرب ناسزا بگویید ولی کامپیوتر آمریکایی روی میز بگذارید و زمانی که از شما سوال می‌کنند چرا آی مک آمریکایی استفاده می‌کنید، می‌فرمایید سیستم کامپیوتری کیهان از ۴۰ سال قبل از انقلاب‌ای بی‌ام و مکینتاش بوده است! این در حالی است که اولین مکینتاش در سال ۱۹۸۴ تولید شده یعنی ۵ سال پس از پیروزی انقلاب اسلامی! مگر اینکه حضرتعالی از خیلی قبل‌تر از این در تیم تولید، پیش از ساخت این کامپیوتر بااستیو جابز همکاربوده باشید! با گذاشتن ای مک آمریکایی روی میز مدیریت نمی‌توان شعار نه شرقی نه غربی داد. با روی کار آمدن دولت تدبیر و امید تحریم‌های ظالمانه علیه ایران از بین رفت و پرونده ایران از فصل ۷ شورای امنیت خارج شد. در مقاله‌ای اخیرا اشاره کرده بودید هیچ اتفاقی پس از برجام نیفتاد. اگر اتفاقی نیفتاده بود حضرتعالی چطور سوار هواپیمای ایرباس نو برجامی شدید؟ و البته باز هم در آن پرواز ژست غرب ستیزی گرفتید! هروقت روی میزتان کامپیوتر ساخت ایران گذاشتید و با هواپیمای غیر از غربی پرواز کردی، ما شعارهای شما را باور می‌کنیم. هرزمانی که مسلمانان اویغور را در چین می‌کشند واکنش نشان دادی و سکوت نکردی، آن وقت...

ادامه صفحه ۲

راه علاج مشکلات اقتصادی

علی قنبری
اقتصاددان

واقعیت این است که دولت فاقد برنامه مدون رسمی است و برنامه کاربردی برای بهتر شدن شاخص‌های کلان اقتصادی ندارد. این درحالی است که رئیس‌جمهور در مبارزات انتخاباتی شعار و نوید مهار تورم، به نصف رساندن این نرخ و در انتها رساندن به زیر ۱۰درصد را ارائه می‌کرد اما آمارهای مرکز آمار و بانک مرکزی نشان می‌دهد قیمت‌ها به سمت افزایشی پیش می‌رود. یکی دیگر از نکاتی که در زمان کاندیداتوری مطرح شد، احداث سالانه یک میلیون مسکن بود ولی اخیرا از این وعده هم عقب‌نشینی شده که ممکن است در سال اول یک میلیون نشود و متوسط سالانه و در چهار سال انجام شود که بعید به نظر می‌رسد و احتمالا به سمت مسکن روستایی می‌روند که تعمیرات ساده‌ای انجام شود و خیلی مشکلی از مردم در کلانشهرها حل نمی‌کند. به هر جهت قیمت کالاهای اساسی به شدت افزایشی است. کالاهایی مثل مسکن، خودرو، سکه و ارز از شش ماه گذشته به این طرف که دولت جدید مستقر شده، کاهش نیافته. از طرفی تیم اقتصادی دولت چندان هماهنگ نیست و از طرف دیگر بودجه ۱۴۰۱ یک بودجه ناهماهنگ و غیرمتوازن است. یکی از شاخص‌های مهم که در بودجه ۱۴۰۱ اعلام شده، رشد هشت درصدی درآمد ناخالص ملی است که بعید به نظر می‌رسد چون در بهترین سال‌های بعد از انقلاب که دوره مرحوم هاشمی‌رفسنجانی و آقای خاتمی بود فقط یک سال آن‌هم ...

ادامه صفحه ۶

نه نازک نارنجی هستیم نه پوست کلفت

سیدحسن موسوی چلک
رئیس انجمن مددکاران اجتماعی ایران

دوست بازنشسته‌ای را که از قضا بازنشسته یکی از سازمان‌های خیلی خوب است و همیشه هم شاد و شنگول بود و هرجا می‌آمد فضا را به سمت شادی می‌برد و به نوعی بر طبل بی‌خیالی می‌کوبید در سفر چند ساعته‌ای که همراه شدم، گرفته و ناراحت دیدم. توضیح داد که دو فرزند پسر دارد و هر دو بیماری زمینه‌ای دارند، یکی متاهل و مستاجر که صاحبخانه خیلی خوبی داشته و در منطقه جنوبی تهران ماهانه دو میلیون تومان کرایه پرداخت می‌کرده و ممنون‌دار صاحبخانه بوده اما ظاهرا قرار است که صاحبخانه خانه را بفروشد. از این رو در جست‌وجوی آپارتمان جدید هستند که کمترین قیمت ماهانه ۱۳ میلیون تومان است. پدر با اینکه پسر مستقل و شاغل است اما نمی‌تواند نسبت به شرایطش بی‌تفاوت باشد و از این‌رو این احساس درد شدید در چهره این دوست و کلامش کاملا آشکار و قابل لمس بود. کمی که نگاه می‌کنیم، این احساس درد را خیلی‌ها به دوش می‌کشند. همگان در مجالس عروسی، عزا، اداره، صف نانوایی، استادیوم ورزشی، اماکن عمومی و... از همین موضوع صحبت می‌کنند که آخرش چه می‌شود؟ قیمت‌ها روزانه به طور نسبی افزایش پیدا می‌کند...

ادامه صفحه ۷

روزهای عقلانیت و تصمیم فرا رسیده است

جعفر گلابی
روزنامه‌نگار

مذاکرات هسته‌ای در وین به نطقه حساس خود رسیده است و طرفین ماجرا به روز تصمیم نهایی نزدیک می‌شوند. با اینکه دولت دموکرات آمریکا از اقدام کریه آقای ترامپ درخروج عهدشکنانه وکم سابقه تاریخی از یک توافق مهم اعتراف دارد ولی هنوز اراده رسیدن به یک تصمیم جبران کننده را پیدا نکرده است و برایش گران است که در عمل دامان خویش را ازآن پستی و پلشتی خیره کننده بزداید. ایران حق دارد از یک عهدشکن، تضمین اجرا بخواهد وحتی جبران خسارت‌های عظیم به یک ملت بزرگ را طلبد کند. با این همه، دنیایی که ما درآن زندگی می‌کنیم پر از نابسامانی و بی‌عدالتی وتبعیض و زورمداری است. در این دنیای آکنده ازآشوب، قلدران وگردنکشان به تناسب ثروت وقدرت خود صدای بلندتر دارند و با انواع ابزار نرم وسخت خود حقوق ملت‌ها را سلب می‌کنند و بر منافع خویش می‌افزایند. اکنون درایران این سوال روزبه روز برجسته‌تر می‌شود که چه باید کرد؟ عده‌ای آشکارا خواستار اتخاذ مواضع تهاجمی هستند و استدلال می‌کنند که آمریکا جز زبان زور زبان دیگری را نمی‌فهمد و فقط درمقابل اقتداراست که کوتاه می‌آید و حقوق مردم ....

ادامه صفحه ۶

یادداشت‌های آرمان ملی

سرمقاله: صادق زیبا کلام
انقلاب و نسل‌های بعد از آن — صفحه ۲

محسن جلیلوند
مذاکرات تا شب عید باید به نتیجه برسد — صفحه ۲

مهدی نصیری
انقلاب اسلامی و رهبری کاریزماتیک — صفحه ۷

گفت‌وگوهای آرمان ملی

مصطفی درایتی
ارتباط حاکمیت و مردم باید دو طرفه و تاثیرگذار باشد — صفحه ۳

نیما نکیسا:
نباید از باخت تیم‌ملی بترسیم — صفحه ۱۱