انهدام باند کلاهبرداری ۵ میلیاردی در «واتساپ»

رئیس پلیس فضای تولید و تبادل اطلاعات البرز از شناسایی و دستگیری کلاهبرداران اینترنتی که از طریق «واتساپ» به بهانه خوش‌حسابی و پرداخت اینترنتی قبوض تلفن‌همراه اول از شهروندان کلاهبرداری می‌کردند، خبر داد. سرهنگ رسول جلیلیان اظهارکرد: در پی مراجعه چند تن از شهروندان به پلیس فتا به‌همراه مرجوعه قضائی مبنی بر اینکه شخص ناشناسی ازطریق تماس واتساپی و با استفاده از لوگوی سازمان صداوسیما خبر از برنده‌شدن ۷۵ میلیون ریال هدیه شرکت همراه‌اول را اعلام و پس از جلب اطمینان آن، اطلاعات بانکی و رمز ورود به اینترنت بانکی آنها را دریافت کرده و اقدام به خالی‌کردن حساب می‌نمود، بررسی موضوع در دستور کار این پلیس قرار گرفت. وی افزود: با بررسی‌های تخصصی و اطلاعاتی صورت‌گرفته توسط کارشناسان پلیس فتا مشخص شد متهمان این پرونده‌ها به‌صورت یک باند سازمان‌دهی شده، با شاکیان از داخل زندان و از طریق اپلیکیشن واتساپ تماس می‌گرفتند و برای شانس بیشتر عملی‌شدن نقشه خود، آرم واتساپ خود را به آرم صداوسیما تغییر می‌دادند تا اشخاص هنگام دیدن این لوگو یا آرم از درست‌بودن تماس از سوی صداوسیما یا نهاد مربوطه اطمینان داشته باشند. این مقام انتظامی ادامه داد: کلاهبرداران پس از فریب مالباختگان و گرفتن اطلاعات بانکی و همچنین دریافت رمز ورود به اینترنت بانک اشخاص اقدام به خالی‌نمودن حساب شهروندان کرده و سپس انتقال وجوه به حساب دیگر افرد دخیل در این پرونده می‌کردند. در نهایت دو نفر از متهمان که بیرون از زندان بودند مبالغ سرقتی را در کارت‌های بانکی اجاره‌ای افراد کارتون‌خواب انتقال می‌دادند و سپس اقدام به خرید طلا و سکه از فروشگاه‌های مختلف می‌کردند. این مقام مسئول تصریح کرد: کارآگاهان این پلیس پس ازاشراف کامل اطلاعاتی بر باند فوق بلافاصله مخفیگاه آنها در غرب شهرستان ملارد مورد شناسایی قرار دادند و تمامی اعضا با دستور مقام قضائی دستگیر شدند. همچنین میزان خسارت مالی صورت گرفته به شکات توسط این باند تاکنون به میزان ۵ میلیارد ریال بوده است که کماکان سایر اقدامات جهت کشف زوایای پنهان و شکات احتمالی ادامه دارد. سرهنگ جلیلیان بیان داشت: متهمان در این نوع کلاهبرداری اینترنتی با ایجاد فضایی شبیه استودیو برنامه‌های زنده صدا و در حال پخش رادیویی، با ترفندهای مختلف و با مهندسی اجتماعی و به بهانه پرداخت مبلغ جایزه، به اطلاعات کارت بانکی و رمز دوم پویا قربانیان دسترسی پیدا کرده و اقدام به سرقت وجوه کارت بانکی افراد می‌کنند. رئیس پلیس فتا استان البرز خاطرنشان کرد: پلیس فتا به‌صورت شبانه‌روزی آماده پاسخگویی به شهروندان بوده و کاربران می‌توانند در صورت مواجهه با هرگونه موارد مشکوک آن را از طریق سایت پلیس فتا به بخش گزارش‌های مردمی و یا با شماره ۰۹۶۳۸۰ با ما در میان بگذارند.

کلاهبردار میلیاردی دستگیر شد

فرمانده انتظامی قم از دستگیری فردی خبر داد که با معرفی خود به‌عنوان انبوه‌ساز، از ۱۰ نفر از شهروندان ۲۰۰ میلیارد ریال کلاهبرداری کرده بود. سیدمحمود میرفیضی اظهارداشت: در پی شکایت ۱۰ تَن از شهروندان مبنی بر اینکه فردی خود را انبوه‌ساز معرفی و با مانور متقلبانه و تبلیغات در خصوص سرمایه‌گذاری و مشارکت مالی در طرح‌های انبوه‌سازی و نشان‌دادن طرح‌های نیمه‌کاره و در حال ساخت در نقاط گران‌قیمت شهر قم مبلغ ۲۰۰ میلیارد ریال کلاهبرداری کرده است، موضوع در دستور کار کارآگاهان پلیس آگاهی استان قرار گرفت. وی افزود: مالباختگان بیان داشتند که بعداز گذشت یکسال از واریز پول به‌علت پیشرفت‌نکردن فیزیکی طرح‌های ساختمانی و تعداد سرمایه‌گذاران متوجه کلاهبرداری شده‌اند. فرمانده انتظامی استان گفت: در ادامه موضوع به‌صورت ویژه در دستور کار تیمی از کارآگاهان مجرب پلیس آگاهی استان قرارگرفت و متهم ۳۲ ساله دارای ۲ فقره سابقه کیفری شناسایی و در عملیات غافلگیرانه در منزلش به دام افتاد. سردار میرفیضی اضافه کرد: متهم طی تحقیق‌های صورت گرفته به بزِه‌انتسابی اعتراف و در نهایت به‌همراه پرونده برای انجام مراحل قانونی تحویل مرجع قضائی استان شد. فرمانده انتظامی استان ضمن تاکید بر اطلاع شهروندان از قوانین و مقررات در خصوص سرمایه‌گذاری و مشارکت مالی پیش از تنظیم قرارداد خواست، افراد ابتدا در خصوص تخصص و رزومه‌کاری فرد موردنظر از اداره‌ها و سازمان‌های مربوطه استعلام و ضمن مشاوره با افراد حقوق‌دان مبادرت به تنظیم سند رسمی لازم‌الاجرا و تعهدآور در دفاتر اسناد رسمی کنند.

دستگیری سارق حرفه‌ای منزل

رئیس پلیس پیشگیری پایتخت از دستگیری سارق محتویات منازل در غرب تهران خبر داد. سرهنگ جلیل موقوفه‌ای اظهارداشت: با وقوع سرقت‌های متوالی در غرب تهران موضوع رسیدگی به پرونده در دستور کار تیم عملیات کلانتری ۱۳۷ نصر قرار گرفت. وی افزود: در ادامه تحقیقات مشخص شد که راننده و ۲ سرنشین یکدستگاه خودروی سواری پراید، سرقت از منزل را انجام داده‌اند. این مقام پلیسی ادامه داد: ماموران کلانتری ۱۳۷ نصر گشتزنی‌های شبانه‌روزی را آغاز تا اینکه متهمان را هنگام سرقت از یک خانه مشاهده کردند. وی عنوان کرد: متهمان پس از مشاهده گشت انتظامی کلانتری نصر از محل متواری که در یک تعقیب و گریز پلیسی یکی از سارقان پس از شلیک چند تیرهوایی دستگیر و به کلانتری منتقل شد. رئیس پلیس پیشگیری پایتخت متهم به جرم خود مبنی بر سرقت منزل با همکاری همدستانش اعتراف کرد. سرهنگ موقوفه‌ای گفت: دستگیری ۲ سارق متواری در دستور کار قرار دارد.

۷۷۲ کیلوگرم مرفین کشف شد

فرمانده انتظامی خراسان جنوبی گفت: با گشت‌زنی‌های هدفمند محسوس و نامحسوس پلیس، ۷۷۲ کیلوگرم مرفین در محورهای مواصلاتی استان از یکدستگاه تریلی کشف و ضبط شد. سردار ناصر فرشید افزود: یک قاچاقچی در این رابطه دستگیر و به محاکم قضائی معرفی شد. وی بیان کرد: پلیس به‌دنبال سایر افراد مرتبط با این محموله است و به‌زودی سایر قاچاقچیان هم دستگیر می‌شوند. فرمانده انتظامی خراسان جنوبی گفت: قاچاقچیان این محموله را از مرزهای شرقی وارد استان کردند و قصد حمل آن را به استان‌های مرکزی کشور داشتند. وی اضافه کرد: از ابتدای سالجاری تاکنون ۵۵ تن انواع موادمخدر در استان خراسان‌جنوبی کشف شده که از این مقدار ۸۳ درصد تریاک، ۹ درصد مرفین و مابقی سایر موادمخدر بوده است. سردار فرشید ادامه داد: در این مدت ۸۰ باند مواد مخدر متلاشی و ۶ هزار قاچاقچی نیز دستگیر که توقیف بیش از هزار و ۴۰۰ دستگاه خودرو را هم در پی داشت.

نجات جان ۱۲ نفر از حریق

سخنگوی سازمان آتش‌نشانی از حریق در یک منزل مسکونی و نجات جان ۱۲ نفر از ساکنان ساختمان خبر داد. جلال ملکی گفت: یک مورد آتش‌سوزی در یک ساختمان مسکونی در خیابان میرداماد، خیابان آناهیتای شرقی به سامانه ۱۲۵ سازمان آتش‌نشانی شهرداری تهران اطلاع داده شد. وی با بیان اینکه بلافاصله سه ایستگاه به‌همراه خودروی حامل تجهیزات تنفسی و نردبان هیدرولیکی به محل حادثه اعزام شدند، ادامه داد: محل آتش‌سوزی یک ساختمان ۵ طبقه تک‌واحدی بود و در هر طبقه یک واحد بیش از ۲۰۰ متر مسکونی وجود داشت که در طبقه چهارم آتش‌سوزی اتفاق افتاده بود و تقریبا بخش اعظم این منزل دچار آتش‌سوزی شده بود و شعله‌های زیادی در آن وجود داشت. سخنگوی سازمان آتش‌نشانی خاطرنشان کرد: اطلاعات اولیه حاکی ازاین بود که در ساعات میانی شب تعدادی از افراد داخل ساختمان و حتی نفرات داخل همان واحد محبوس و گرفتار هستند. ملکی با بیان اینکه آتش‌نشانان با اتخاذ تدابیر عملیاتی مناسب و با تجهیزات انفرادی و حفاظتی کامل وارد ساختمان شدند و همزمان با خاموش‌کردن آتش گروه‌های نجات مشغول جست‌وجو برای دستیابی به نفرات محبوس شده شدند تا آنها را هرچه سریع‌تر از وضعیت ناایمن خارج کنند، افزود: در حین عملیات یک آقا و خانم میان سال داخل همان واحدی که آتش گرفته بود گرفتار شده بودند که به سرعت این نفرات را خارج می‌کنند و خانم دچار دودگرفتگی و کمی مصدومیت شده بود و آقا دچار کمی سوختگی شده بود که سریعا تحویل عوامل اورژانس شدند و دو نفر دیگر هم حضور داشتند که ظاهرا اهل همان خانواده بودند وخوشبختانه وضعیت آنها بهتر بود. وی با بیان اینکه کل ساختمان دچار دودگرفتگی شده بود و خصوصا طبقه بالا دچار دود غلیظ‌تری بود که به‌خاطر حجم زیاد آتش و دود شده بود، تصریح کرد: در نهایت مجموعا ۱۲ نفر یعنی هفت نفر آقا و پنج نفر خانم به سلامت از طبقات به سلامت خارج شدند با این تفاوت که نفراتی که در طبقات سوم و پایین‌تری بودند چون پایین‌تر از سطح آتش‌سوزی بودند با کمک آتش‌نشانان با احتیاط و با سلامت از داخل ساختمان خارج شدند و نفراتی که در طبقات بالای آتش‌سوزی بودند و امکان عبور از طبقه آتش‌سوزی برای آنها میسر نبود با هدایت آتش‌نشانان به سطح پشت‌بام و محل امنی رفتند تا بعداز خاموش‌شدن آتش و تخلیه دود و ایمن‌سازی کامل این نفرات هم به سلامت و با احتیاط کامل به محل امن و فضای باز منتقل شوند. به گفته ملکی، خوشبختانه این حادثه تلفات جانی نداشت و آتش با تلاش آتش‌نشانان سریع خاموش و از گسترش بیشتر و سرایت به طبقات بالایی جلوگیری شد و تنها دو نفر دچار مصدومیت که تحویل عوامل اورژانس شدند.

گزارش

پزشکی قانونی اعلام کرد:

افزایش ۹ درصدی تلفات حوادث رانندگی

سازمان پزشکی قانونی کشور اعلام کرد: روند افزایشی تلفات حوادث رانندگی که از ابتدای سالجاری و در پی کاهش محدودیت‌های سفر و ممنوعیت‌های تردد ناشی از شیوع کرونا آغاز شده بود، همچنان ادامه دارد. به نحوی که در ۷ ماه امسال این افزایش به ۹.۲ درصد رسیده است. از ابتدای فروردین تا پایان مهرماه امسال ۱۰ هزار و ۲۶۶ نفر در حوادث رانندگی جان خود را از دست دادند که این رقم در مقایسه با مدت مشابه سال گذشته(۱۳۹۹) ۹.۲ درصد بیشتر شده است و از کل درگذشتگان تصادفات، ۸ هزار و ۲۹۰ نفر مرد و هزار و ۹۷۶ نفر زن بودند. براساس این گزارش در ۷ماه امسال استان‌های فارس با ۸۲۷، تهران با ۷۰۶ و سیستان‌وبلوچستان با ۶۶۷ فوتی بیشترین و استان‌های ایلام با ۸۰، کهگیلویه‌وبویراحمد با ۱۴۵ و قم با ۱۴۷ فوتی کمترین آمار تلفات حوادث رانندگی را داشتند.

تصادفات برون‌شهری، بیشترین

در این گزارش تاکید شده است که مطابق آمارهای موجود بیشترین تعداد قربانیان حوادث رانندگی مربوط به تصادفات برون‌شهری است و در ۷ ماه امسال نیز ۶هزار و ۹۶۶ نفر از متوفیان در مسیرهای برون‌شهری جانباخته‌اند که نسبت به مدت مشابه سال گذشته رشد ۱۱.۲ درصدی را نشان می‌دهد. پس از مسیرهای برون‌شهری، محورهای درون‌شهری با ۲ هزار و ۴۷۷ و جاده‌های روستایی با ۶۴۴ فوتی بیشترین آمار تلفات را داشته‌اند؛ ۱۷۹ نفر نیز در سایر مسیرها و در پی وقوع یک تصادف جان خود را از دست داده‌اند. پزشکی قانونی در این گزارش تصریح کرده است: علاوه بر افزایش تعداد جانباختگان حوادث رانندگی در ماه‌های اخیر، تعداد مصدومان حوادث رانندگی نیز در این مدت رو به افزایش بوده است به‌طوری که در ۷ ماه امسال ۱۸۸ هزار و ۱۵۱ مصدوم حوادث رانندگی به مراکز پزشکی قانونی مراجعه کردند که از این تعداد ۱۳۸ هزار و ۱۲ نفر مرد و ۵۰ هزار و ۱۳۹ نفر زن بودند. تعداد مصدومان تصادفات در ۷ ماهه امسال نسبت به مدت مشابه سال قبل (۱۷۲ هزار و ۹۳۹)، ۸.۸ درصد افزایش یافته است. در این مدت استان تهران با ۲۱ هزار و ۲۴ نفر بیشترین تعداد مصدوم و استان ایلام با هزار و ۴۳۸ نفر کمترین تعداد مصدوم را داشتند.

رشد ۷.۶ درصدی مرگ

در این گزارش آمده است، در مهرماه سالجاری که بیشترین تعداد کشته‌های تصادفات را در مقایسه با دیگر ماه‌های سالجاری داشته است، هزار و ۶۲۵ نفر در تصادفات رانندگی جان خود را از دست دادند و این رقم در مقایسه با مدت مشابه سال قبل ۷.۶ درصد افزایش یافته است. از نظر تعداد تلفات روزانه، ۱۲ مهر با شروع بخشی از سفرها به‌دلیل تعطیلات و پس از آن ۲۲ مهر بیشترین میزان تلفات روزانه را در ۷ ماهه امسال به ثبت رسانده‌اند، به‌طوری که تعداد قربانیان در این دو روز به ترتیب ۷۳ و ۷۰ نفر گزارش شده است.

توصیه‌ها

سازمان پزشکی قانونی درادامه این گزارش به هموطنان توصیه کرده است: در پی کاهش محدودیت‌های سفر و خارج‌شدن بسیاری از شهرها از وضعیت قرمز کرونایی، شاهد افزایش تعداد سفرها و متاسفانه به‌دنبال آن افزایش تعداد تلفات حوادث رانندگی هستیم. آنچنان که مطابق آمارها در مهرماه امسال بیشترین تعداد کشته‌های تصادفات ماهانه سال ۱۴۰۰ رقم خورد و حتی عددی بیشتر از کشته‌های شهریورماه (هزار و ۶۱۷ نفر) را در بر گرفت. بنابراین با توجه به افزایش تعداد قربانیان و مصدومان تصادفات و با لحاظ لزوم تداوم توجه به تدابیر پیشگیرانه در همه‌گیری کرونا به هموطنان عزیز توصیه می‌شود که تا حدامکان از سفرهای غیرضروری اجتناب کنند و در صورت لزوم، رعایت قوانین و مقررات راهنمایی و رانندگی را در سفرها مورد توجه قرار دهند.

خبر

۲ کشته در برخورد ۲ کامیون

مدیرعامل جمعیت هلال‌احمر استان سمنان گفت: برخورد رخ‌به‌رخ ۲ دستگاه کامیون در محور جندق به معلمان این استان ۲ کشته برجا گذاشت. مظفر محمدخانی ابراز داشت: در این حادثه یکدستگاه کایمون بنز با یکدستگاه کامیون کوچک ایسوزو به‌صورت رخ‌به‌رخ برخورد کردند. وی ادامه داد: این حادثه در کیلومتر ۱۱۳ محور جندق به دامغان به‌وقوع پیوست. وی با اشاره به اعزام پایگاه عامل جندق به محل سانحه گفت: تعداد حادثه‌دیدگان ۲ نفر بودند که متاسفانه هر ۲ نفر به‌صورت در دم جانباخته و برای خارج‌کردن پیکر آنها نیاز به عملیات رهاسازی شد. محمدخانی زمان افزود: علت حادثه توسط کارشناسان پلیس راه در دست بررسی است.

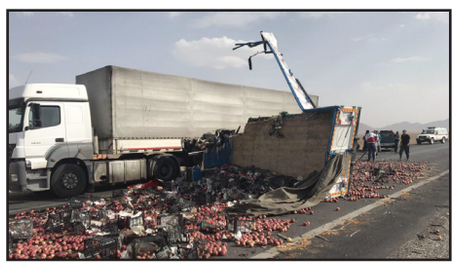

کوتاه حوادثی

سارق موبایل به‌دام افتاد

فرمانده انتظامی شهرستان ری از دستگیری گوشی‌قاپ شهرری خبر داد. سرهنگ جلیلیان، گفت: در پی وقوع چند فقره گوشی‌قاپی در شهرری، شناسایی و دستگیری متهم در دستور کار تیم عملیاتی کلانتری ۱۳۱ شهرری قرار گرفت. وی افزود: با رصدهای میدانی و تحقیقات تخصصی مشخص شد سرقت‌ها توسط دو جوان با یکدستگاه موتورسیکلت با پلاک مخدوش انجام شده است، در این راستا مشخصات ظاهری سارقان و موتورسیکلت در اختیار تیم‌های گشتی و عملیاتی قرار گرفت. سرهنگ جلیلیان در ادامه با اشاره به اینکه نقاط آلوده و جرم خیز تحت پوشش ماموران قرار گرفت، عنوان کرد: عوامل تیم عملیاتی کلانتری در حال گشتزنی یکدستگاه موتورسیکلت هندا به مشخصات سارقان تحت تعقیب را مشاهده کردند که متهمان به محض مشاهده ماموران متواری شده و طی تعقیب و گریز ضربتی یکی از متهمان دستگیر و برای بررسی‌های تخصصی به کلانتری منتقل شد.

کلاهبرداری باعنوان فروش «مودم»

رئیس پلیس فتا استان آذربایجان‌شرقی گفت: مجرم سایبری که در سایت‌های خریدوفروش به بهانه فروش مودم قصد کلاهبرداری از یک شهروند را داشت با اقدام سریع پلیس به اهداف مجرمانه خود نرسید. سرهنگ محسن محمودی اظهارداشت: با مراجعه یکی از شهروندان به پلیس فتا استان و با داشتن مرجوعه قضائی عنوان نمود که در سایت‌های خریدوفروش مورد کلاهبرداری واقع شده است که برای احقاق حق خود از پلیس درخواست رسیدگی به موضوع را خواستار شد. وی ادامه داد: شاکی در ادامه توضیحات خود گفت که با توجه به نیازمندی که در مغازه خود داشتم برای خرید تعدادی مودم وارد اپلیکیشن‌های خریدوفروش شده که در این حین با آگهی فروش مودم به‌صورت عمده مواجه شدم. این مقام انتظامی تصریح کرد: قربانی با برقراری ارتباط با فرد آگهی‌دهنده برای خرید تعدادی مودم اقدام به واریز وجه به مبلغ ۲۲۸ میلیون ریال می‌نماید که پس از دریافت وجه فرد کلاهبردار دیگر پاسخگوی شاکی نبوده و از ارسال اجناس خودداری می‌کند. رئیس پلیس فتا استان آذربایجان‌شرقی بیان داشت: کارشناسان این پلیس با انجام تحقیقات اولیه از موضوع و بررسی‌های صورت‌گرفته و همچنین طبق مستندات ارائه شده توسط شاکی موفق به شناسایی فرد کلاهبردار شدند که اقدامات قضائی لازم در این خصوص صورت گرفت.

سوداگران به‌دام افتادند

فرمانده انتظامی شهرستان ری، از شناسایی و دستگیری خرده‌فروشان موادمخدر و کشف ۵۰۰ گرم موادمخدر در شهرک صنعتی شمس‌آباد، خبر داد. سرهنگ دوستعلی جلیلیان، گفت: تیم عملیات کلانتری ۱۷۶ حسن‌آباد فشافویه با رصدهای میدانی موفق به شناسایی دو تن از سوداگران مرگ در شهرک‌های صنعتی شمس‌آباد شدند. وی افزود: با پوشش محل حضور خرده‌فروشان طی یک عملیات ضربتی و غافلگیرانه هر ۲ موادفروش دستگیر و در بازدید از متهمان حدود ۵۰۰ گرم تریاک در ۵۰ بسته آماده فروش کشف شد. فرمانده انتظامی شهرستان ری در پایان با اشاره به اینکه متهمان سوابق متعدد فروش موادمخدر دارند، گفت: پس از پایان تحقیقات و تشکیل پرونده متهمان تحویل مراجع قضائی شدند.

نوبت اول
فراخوان مناقصه عمومی دو مرحله ای
تأمین کالا ۱۰۰/ت ک آ ج/۱۴۰۰
شرکت ملی نفت ایران
شرکت ملی مناطق نفتخیز جنوب
شرکت بهره برداری نفت و گاز آغاجاری (سهامی خاص)
شرکت بهره برداری نفت و گاز آغاجاری در نظر دارد فراخوان ارزیابی کیفی جهت برگزاری مناقصه عمومی (خرید یک قلم مجموعه چرخ دنده توربین سولار) به شماره (۲۰۰۰۰۹۳۲۲۸۰۰۰۲۲۳) را از طریق سامانه تدارکات الکترونیکی دولت برگزار نماید. کلیه مراحل برگزاری فراخوان ارزیابی کیفی از دریافت و تحویل اسناد استعلام ارزیابی کیفی تا ارسال دعوتنامه جهت سایر مراحل مناقصه، از طریق درگاه سامانه تدارکات الکترونیکی دولت (ستاد) به آدرس www.setadiran.ir انجام خواهد شد. لازم است مناقصه گران در صورت عدم عضویت قبلی، مراحل ثبت نام در سایت مذکور و دریافت گواهی امضای الکترونیکی را جهت شرکت در مناقصه محقق سازند. تاریخ انتشار فراخوان در سامانه ۱۴۰۰/۰۹/۰۳ می باشد. اطلاعات و اسناد مناقصه عمومی پس از برگزاری فرآیند ارزیابی کیفی و ارسال دعوتنامه از طریق سامانه ستاد به مناقصه گران ارسال خواهد شد. حداقل امتیاز ارزیابی کیفی ۵۰ امتیاز می باشد.
مهلت دریافت اسناد استعلام ارزیابی کیفی : از ساعت ۸ صبح تاریخ ۱۴۰۰/۰۹/۰۳ الی ساعت ۱۴ تاریخ ۱۴۰۰/۰۹/۱۰
مهلت ارسال پاسخ استعلام ارزیابی کیفی : تا ساعت ۱۴ تاریخ ۱۴۰۰/۰۹/۲۴
اطلاعات تماس دستگاه مناقصه گزار :
آدرس : استان خوزستان – شهرستان امیدیه– بلوار نفت– شرکت بهره برداری نفت و گاز آغاجاری/اداره تدارکات و امور کالا
فکس : ۰۶۱۵۲۶۲۲۶۸۳ تلفکس : ۰۶۱۵۲۶۲۰۸۹۷
تلفن : ۰۶۱۵۲۶۲۲۲۷۳ داخلی۲۳۱۷۰
اطلاعات تماس سامانه ستاد جهت انجام مراحل عضویت در سامانه :
مرکز تماس : ۰۲۱-۴۱۹۳۴
دفتر ثبت نام : ۸۸۹۶۹۷۳۷-۸۵۱۹۳۷۶۸
شناسه آگهی: ۱۲۳۰۳۷۴
شرکت بهره برداری نفت و گاز آغاجاری

سازمان لیگ فوتبال ایران برگزار می‌کند:
سازمان لیگ فوتبال ایران
مناقصه عمومی
انتخاب تولیدکننده البسه
عوامل حمل برانکارد و توپ جمع‌کن‌های مسابقات
لیگ‌برتر و دسته اول در فصل ۱۴۰۱-۱۴۰۰
سازمان لیگ از تمامی تولیدکنندگان معتبر و باتجربه و علاقه‌مند به همکاری در این خصوص دعوت به عمل می‌آورد.
شرح کامل در:
www.iranleague.ir

نوبت اول
((حریم خطوط لوله انتقال گاز ، حافظ سلامتی و ایمنی شماست))
آگهی تجدید مناقصه شماره مناقصه: ۸۷۶۸۰۴۳۰
شرکت انتقال گاز ایران
منطقه سه عملیات انتقال گاز
شرکت انتقال گاز ایران (منطقه سه عملیات انتقال گاز) در نظر دارد مناقصه به شرح ذیل را به روش مناقصه عمومی یک مرحله ای و ارزیابی کیفی (همزمان) به شماره فراخوان ۲۰۰۰۰۹۲۲۹۹۰۰۰۰۵۷ از طریق سامانه تدارکات الکترونیکی دولت به پیمانکاران واجد صلاحیت واگذار نماید .
لذا از متقاضیان شرکت در مناقصه دعوت به عمل می آید جهت دریافت اسناد مناقصه و استعلام ارزیابی کیفی از طریق سامانه ستاد اقدام نمایند .
۱ –موضوع مناقصه: بهره برداری ، تعمیر و نگهداری پست برق ۶۳/۲۰ کیلوولت تاسیسات سراجه قم
۲ – زمان دریافت اسناد مناقصه و استعلام ارزیابی کیفی: از روز سه شنبه مورخ ۱۴۰۰/۰۹/۰۹ تا روز سه شنبه مورخ ۱۴۰۰/۰۹/۱۶
۳– زمان بارگذاری اسناد مناقصه و استعلام ارزیابی کیفی: تا روز پنجشنبه مورخ ۱۴۰۰/۱۰/۰۲
۴– میزان ونوع تضمین شرکت در فرآیند ارجاع کار : مبلغ ۵۵۸/۹۰۰/۰۰۰ ریال بصورت ضمانتنامه بانکی یا واریز وجه نقد
۵– زمان تخمینی بازگشایی پاکات پیشنهادات مالی در تاریخ ۱۴۰۰/۱۰/۱۵ در تهران-جاده قدیم قم-باقرشهر-بلوار فلسطین– بعد از نیروگاه گازی ری-ستاد منطقه سه عملیات انتقال گاز می باشد که تاریخ دقیق آن متعاقبا به اطلاع می رسد .
تلفن تماس : ۵۱۰۶۲۸۴۷ -۰۲۱ / نمابر : ۵۵۲۲۱۱۳۴-۰۲۱
یا به سایت های ذیل مراجعه فرمائید :
http://www.setadiran.ir http://iets.mporg.ir http://www.District3.nigtc.ir
شناسه آگهی ۱۲۲۹۸۴۶
روابط عمومی منطقه سه عملیات انتقال گاز

نوبت اول
فراخوان ارزیابی کیفی جهت برگزاری مناقصه عمومی یک مرحله ای
تامین فیلتر هوای توربین (FILTER ELEMENT) منطقه ۵ عملیات انتقال گاز (۸۷۲۰۰۰۲۸)
شرکت انتقال گاز ایران
منطقه پنج عملیات انتقال گاز
منطقه پنج عملیات انتقال گاز ایران درنظردارد فراخوان ارزیابی کیفی جهت برگزاری مناقصه عمومی"فوق" به شماره مناقصه ۰۰۴۰۱۵۸ را ازطریق سامانه تدارکات الکترونیکی دولت برگزار نماید. کلیه مراحل برگزاری فراخوان ارزیابی کیفی از دریافت تا تحویل اسناد استعلام ارزیابی کیفی تا ارسال دعوتنامه جهت سایر مراحل مناقصه ازطریق درگاه سامانه تدارکات الکترونیکی دولت ستاد به آدرس WWW.SETADIRAN.IR انجام خواهد شد.
لازم است مناقصه گران در صورت عدم عضویت قبلی، مراحل ثبت نام در سایت مذکور و دریافت گواهی امضای الکترونیکی را جهت شرکت درمناقصه محقق سازند.
تاریخ انتشارفراخوان در سامانه ستاد تاریخ ۱۴۰۰/۰۹/۰۸ می باشد . اطلاعات و اسناد مناقصه عمومی پس از برگزاری فرآیند ارزیابی کیفی و ارسال دعوتنامه از طریق سامانه ستاد به آدرس مناقصه گران ارسال خواهد شد.
۱) مهلت دریافت اسناد استعلام ارزیابی کیفی از طریق سامانه ستاد : ساعت ۱۹ روز دوشنبه ۱۴۰۰/۰۹/۱۵
۲) مهلت ارسال پاسخ استعلام ارزیابی کیفی از طریق سامانه ستاد : ساعت ۱۹ روز دوشنبه ۱۴۰۰/۰۹/۲۹
۳) اطلاعات دستگاه مناقصه گزار :
– آدرس : شیراز ، بزرگراه امام خمینی ، حدفاصل شهرک فرهنگیان و شهرک فرزانگان ، منطقه پنج عملیات انتقال گاز ، کدپستی ۷۱۷۹۸-۹۶۳۱۵ و شماره تماس ۰۷۱-۳۸۴۰۳۸۰۰-۹
– شماره فراخوان درسامانه ستاد: ۲۰۰۰۰۹۳۲۶۱۰۰۰۰۱۸
۴) تاریخ درج آگهی:
– تاریخ آگهی نوبت اول : روز دوشنبه ۱۴۰۰/۰۹/۰۸
– تاریخ آگهی نوبت دوم : روز چهارشنبه ۱۴۰۰/۰۹/۱۰
۵) درصورت نیاز به توضیحات تکمیلی جهت موارد مرتبط با مناقصه با شماره تلفن ۰۷۱۳۸۱۳۲۴۹۵ وموارد مرتبط فنی باشماره تلفن ۰۷۱۳۸۱۳۲۳۳۸ تماس حاصل نمایند.
۶) اطلاعات تماس سامانه ستاد جهت انجام مراحل عضویت درسامانه
– مرکزتماس : ۰۲۱-۴۱۹۳۴
– دفترثبت نام: ۸۸۹۶۹۷۳۷ – ۸۵۱۹۳۷۶۸
شناسه آگهی: ۱۲۳۰۲۷۶
روابط عمومی منطقه پنج عملیات انتقال گاز