حریق حدود ۳۰ باب مغازه در بازار تهران

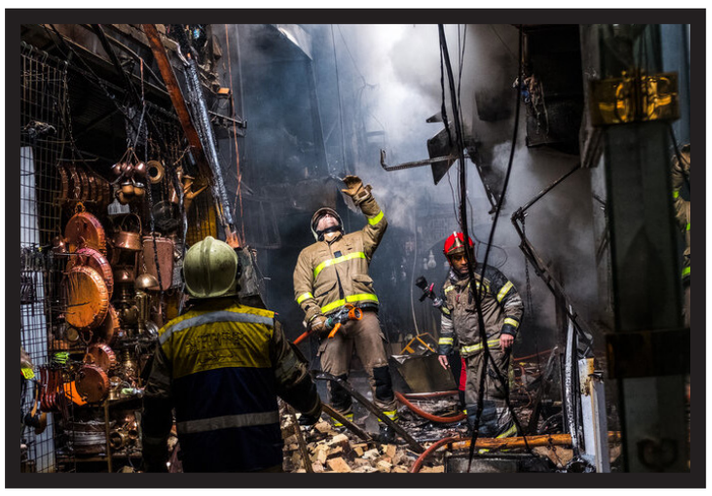

سخنگوی سازمان آتش‌نشانی و خدمات ایمنی شهرداری تهران از حریق گسترده در بازار تهران خبر داد. سیدجلال ملکی اظهارکرد: یک مورد آتش‌سوزی گسترده در یک پاساژ در تیمچه حاجب‌الدوله در بازار تهران رخ داد. وی ادامه داد: حدود ۶ ایستگاه به‌همراه امکانات کامل در محل حضور یافتند. آتش‌نشانان در مدت زمان ۳ دقیقه به محل رسیده و بلافاصله عملیات را آغاز کردند. سخنگوی سازمان آتش نشانی گفت: چندین باب مغازه دچار حریق شده که نیروها عملیات را آغز کردند تا به این لحظه اطلاعات دقیقی از خسارت جانی و تعداد مغازه‌های درگیر در دست نیست. وی با بیان اینکه ساختمان‌های این محدوده دو طبقه است، افزود: درب تمام مغازه‌ها قفل بود و براساس آن چیزی که به چشم دیده می‌شود حداقل ۳۰ باب مغازه دچار حریق شدند. ملکی گفت: بسیاری از دیواره و شیشه‌ها تخریب شد و پایین ریخته است. این تیمچه از سراهای قدیمی بازار است و شیشه‌های سقف در لحظات اولیه شکسته بود. دکتر یحیی صالح طبری، سرپرست مرکز اورژانس تهران بیان داشت: پس از اعلام حادثه حریق در بازار تهران به اورژانس یکدستگاه موتورلانس و سه دستگاه آمبولانس به محل اعزام شدند. وی ادامه داد: این حادثه تاکنون یک مصدوم بر جای گذاشته که به بیمارستان شهدای یافت‌آباد منتقل شده است. همچنین مرکز اطلاع‌رسانی پلیس تهران بزرگ نیز اعلام کرد: به‌دنبال آتش‌سوزی در تیمچه حاجب الدوله بازار تهران، ماموران کلانتری بازار و نیز عوامل پلیس راهنمایی و رانندگی نیز حضور داشته و نسبت به تامین امنیت محل و جلوگیری از تجمع به منظور تسریع در عملیات اطفای حریق و امداد و نجات اقدام کردند. همچنین عوامل پلیس راهور نیز مسیر ورودی و خروجی‌های منتهی به بازار را مسدود و سریعا شهروندان حاضر در محل و کسبه را خارج کردند. سیدجلال ملکی سخنگوی سازمان آتش‌نشانی تهران در ادامه اظهارکرد: در حال حاضر حریق اطفا شده و نیروهای دو یا سه ایستگاه در حال لکه‌گیری محل حادثه هستند. وی با اشاره به اینکه دلیل این حادثه توسط کارشناسان بررسی و اعلام خواهد شد، گفت: پس از اتمام لکه‌گیری نیروها محل حادثه را به مقصد ایستگاه خود ترک خواهند کرد.

گروگانگیری ۱۲ ساعته در مرکز تهران

دستگیری ۲ آدم‌ربا

رئیس پلیس پیشگیری تهران بزرگ از آزادی فرد گروگان گرفته‌شده و دستگیری ۲ نفر از عاملان اصلی آدم‌ربایی در عملیات این پلیس خبر داد. سرهنگ جلیل موقوفه‌ای گفت: چهارشنبه‌شب گذشته خبر ربوده‌شدن مردی حدودا ۴۵ ساله به مرکز فوریت‌های پلیسی ۱۱۰ اطلاع داده شد و درپی آن تیمی ویژه از ماموران اقدامات خود برای رسیدگی به موضوع را در دستور کار قرار دادند. وی با اشاره به انجام تحقیقات اولیه تصریح کرد: در تحقیقات اولیه ماموران مشخص شد که آدم‌ربایان تقاضای مبلغ ۵۰۰ میلیارد ریال در ازای رهاکردن گروگان خود را به خانواده او اعلام کرده و درعین حال تاکید کرده بودند که نباید موضوع به پلیس اطلاع داده شود، اما با هوشیاری خانواده پلیس در جریان این موضوع قرار داده شد. رئیس پلیس پیشگیری تهران بزرگ با بیان اینکه ماموران کلانتری عباس‌آباد رسیدگی به این موضوع را در دستورکار داشتند، گفت: ابتدا دوربین‌های محل وقوع جرم مورد بررسی قرار گرفته و مشخص شد که مرد ربوده شده از سوی راننده و ۳ سرنشین یکدستگاه خودروی سواری در محدوده خیابان سلیمان‌خاطر ربوده شده است. موقوفه‌ای با اشاره به بهره‌گیری ماموران از دیگر شیوه‌های پلیسی برای شناسایی و دستگیری این افراد افزود: با کسب اولین سرنخ‌ها ماموران به اطلاعاتی درباره هویت آدم‌ربایان پی برده و با استفاده از شیوه‌های فنی محل حضور گروگانگیران را مورد شناسایی قرار دادند. رئیس پلیس پیشگیری تهران بزرگ با بیان اینکه حدود ۱۲ ساعت پس از اقدام به آدم‌ربایی، ماموران به محل اختفای آدم‌ربایان رفتند، گفت: ماموران در همکاری با خانواده فرد ربوده‌شده محلی را برای پرداخت وجه درنظر گرفتند و زمانی که گروگانگیران به این محل آمدند، ۲ نفر از آنان را دستگیر کردند. وی با بیان اینکه در ادامه محل نگهداری فرد ربوده شده نیز مورد شناسایی قرارگرفته و گروگان از دست گروگانگیران آزاد شد، بیان داشت: تحقیقات پلیس در خصوص علت و انگیزه آدم‌ربایان و دستگیری دیگر همدستان این ۲ متهم همچنان ادامه داد. فرد ربوده‌شده نیز به خانواده‌اش تحویل داده شد و در سلامت بود.

شناسایی کلاهبرداری اینترنتی با ترفند تجارت پارچه

رئیس پلیس فتا پایتخت از شناسایی و دستگیری مجرم اینترنتی که با ترفند تجارت پارچه اقدام به کلاهبرداری می‌کرد خبر داد و گفت: متهم حدود ۵ میلیارد ریال کلاهبرداری کرده بود. سرهنگ داود معظمی گودرزی، اظهارداشت: شخصی به پلیس فتا پایتخت مراجعه کرد و مدعی شد قصد سرمایه‌گذاری در زمینه تجارت در فضای‌مجازی را داشته که مورد کلاهبرداری قرار گرفته است. رئیس پلیس فتا پایتخت ادامه داد: پرونده اولیه تشکیل و شاکی در اظهاراتش عنوان داشت: «مدتی قبل در یکی از شبکه‌های اجتماعی مشغول جست‌وجو بودم که با فردی ناشناس آشنا شدم، این فرد خود را از تجار معروف پارچه معرفی کرد و مدعی بود با سرمایه‌گذاری در این زمینه می‌توانم ظرف مدت کوتاهی به سود بالایی برسم.» وی افزود: شاکی در ادامه اظهارداشت: «پس از مدتی که از آشنایی من و این فرد گذشت وی به من پیشنهاد سرمایه‌گذاری در تجارت پارچه را داد و بنده هم با اعتمادی که به او پیدا کرده بودم مبلغ ۵ میلیارد ریال به حساب وی واریز کردم اما پس از واریز تلفن‌همراهش را خاموش کرد و دیگر خبری از او نداشتم و متوجه شدم از من کلاهبرداری کرده است.» این مقام انتظامی بیان داشت: بررسی موضوع کلاهبرداری به‌صورت ویژه در دستور کار این پلیس قرار گرفت و کارشناسان پلیس فتا پایتخت اقدامات خود را آغاز کردند و با تحقیقات صورت گرفته و اقدامات خاص پلیسی موفق شدند مجرم را در فضای‌مجازی شناسایی کنند. سرهنگ گودرزی خاطرنشان کرد: بعداز به‌دست‌آمدن اطلاعات هویتی این کلاهبردار اینترنتی برای پلیس و پس از تشریفات قضائی متهم در یکی از مناطق شرق تهران دستگیر شد. وی ادامه داد: مجرم پس از مواجهه با ادله دیجیتال و مستندات جمع‌آوری شده توسط پلیس جرم خود را پذیرفت و پرده از نحوه اعمال مجرمانه خود برداشت. رئیس پلیس فتا تهران بزرگ با اشاره به اینکه با اعتراف صریح متهم ارزش ریالی کلاهبرداری حدود ۵ میلیارد ریال برآورد شده توصیه کرد: به هویت‌ها در فضای‌مجازی اعتماد نکنند و قبل از سرمایه‌گذاری از طریق فضای‌مجازی شناخت کافی از طرف مورد معامله را داشته باشند و تا حصول اطمینان از اطلاعات شغلی و هویتی طرف مقابل از هرگونه واریز وجه خودداری نمایند و در صورت مشاهده هرگونه مورد مشکوک با مراجعه به سایت www.cyberpolice.ir موارد را گزارش کنند.

خواهران کلاهبردار میلیاردی دستگیر شدند

رئیس پلیس فتا استان فارس از دستگیری ۲ خانم جوان که با عنوان دوست‌یابی و همسریابی، اقدام به کلاهبرداری از شهروندان می‌نمودند، خبر داد. سرهنگ حشمت سلیمانی، اظهارداشت: در پی شکایت چندین شهروند شیرازی مبنی بر مشاهده موضوعاتی همچون همسریابی و دوستیابی در شبکه‌های اجتماعی واتساپ و تلگرام، موضوع در دستور کار کارشناسان پلیس فتا قرار گرفت. سرهنگ سلیمانی ادامه داد: شکات در اظهارات خود بیان داشتند که در شبکه‌های اجتماعی به‌خصوص تلگرام با عنوانی تحت همسریابی و دوستیابی برخورد کرده و ضمن برقراری تماس، مجرم مبلغ ۵ میلیون ریال وجه به‌عنوان بیعانه و یا ثبت‌نام از قربانیان درخواست می‌کند و پس از دریافت وجه؛ دیگر جوابگو تماس تلفن آنها نبوده است. این مقام سایبری گفت: باتوجه به حساسیت پرونده، موضوع در دستور کار کارشناسان پلیس فتا قرار گرفت که با اقدامات فنی صورت گرفته، مشخص شد متهمان با درج عناوین‌های مشابه، اقدام به کلاهبرداری از شهروندان می‌نمایند که با اقدامات پلیسی این دو خانم جوان مورد شناسایی قرار گرفتند و طی هماهنگی با دستگاه قضائی، دستگیر شدند. سرهنگ سلیمانی با اشاره به اینکه در بررسی‌های بیشتر مشخص شد متهمان دو خواهر جوان بودند با همین شگرد مبلغ ۲ میلیارد ریال اقدام به کلاهبرداری از ۴۰ شهروندان شیرازی نمودند، گفت: کاربران هرگز فریب اینگونه موضوعات را در فضای‌مجازی به‌خصوص شبکه‌های اجتماعی را نخورند و در صورت مواجهه با هرگونه موارد مشکوک در فضای‌مجازی می‌توانند از طریق سایت پلیس فتا به نشانی www.cyberpolicr.ir بخش گزارش‌های مردمی و یا با شماره تماس ۰۹۶۳۸۰ با همکاران بنده در میان بگذارند.

توقیف ۳۶ تن روغن نباتی

با تلاش ماموران انتظامی استان سیستان و بلوچستان در شهرستان زاهدان ۳۶ تن روغن نباتی قاچاق کشف شد. سردار احمد طاهری بیان داشت: در ادامه طرح مقابله با قاچاق کالاهای اولیه و اساسی مردم و حمایت از تولید و منابع داخلی ماموران انتظامی مستقر در ایست و بازرسی شهیدغفاری و شهیدصدوقی نصرت‌آباد زاهدان طی یک عملیات هماهنگ و همزمان هنگام کنترل خودروهای عبوری به ۲ دستگاه تریلی مشکوک و آنان را متوقف کردند. فرمانده انتظامی استان سیستان‌وبلوچستان با اشاره به اینکه ماموران انتظامی در بازرسی از خودروها ۳۶ تن روغن نباتی فاقد هرگونه مجوز حمل را کشف کردند، تصریح کرد: کارشناس اداره گمرک ارزش این محموله را ۹ میلیارد ریال برآورد کرده که در این رابطه ۲ خودرو توقیف و رانندگان متخلف پس از تشکیل پرونده به مراجع قضائی معرفی شدند.

خبر

کلاهبرداری تحت عنوان حراج روزپدر

رئیس پلیس فتا استان کرمانشاه نسبت به کلاهبرداری تحت‌عنوان حراج روزپدر در فروشگاه‌های جعلی اینستاگرام به کاربران فضای‌مجازی هشدار داد. سرهنگ علی عباسی کسانی اظهارکرد: همه‌ساله در ایام نزدیک به روزپدر شاهد فروش ویژه توسط فروشگاه‌ها در فضای‌مجازی و شبکه‌های اجتماعی هستیم. وی گفت: شیادان سایبری با تقلید از فروشگاه‌های آنلاین معتبر و با تخفیف‌های چشمگیر و روش‌ها و شیوه‌های اغواکننده مانند طرح‌های ویژه روزپدر ساخت تبلیغات جذاب توجه کاربران را جلب کرده و آنها را به‌سمت دام‌های خود هدایت می‌کند. رئیس پلیس فتا استان کرمانشاه ادامه داد: باید توجه داشت در بسیاری از مواقع کلاهبردار بعداز دریافت وجه کالا دیگر پاسخگوی فرد نیست و یا با ارسال آن کالای تحویل داده‌شده به مشتری، از نظر کیفیت، جنس کالا، رنگ و حتی سایز بسیار متفاوت از کالای تبلیغ‌شده است. عباسی کسانی به شهروندانی که قصد خرید اینترنتی دارند، توصیه کرد: به‌هیچ‌وجه به تبلیغات اغواکننده فروش کالا در فضای‌مجازی به‌خصوص شبکه‌های اجتماعی توجه نکنند و برای یک خرید اینترنتی امن حتماً از فروشگاه‌های دارای این نماد اقدام کنند. وی اضافه کرد: از فروشگاه‌هایی که دارای نماد اعتماد الکترونیک هستند خرید کنند و توجه داشته باشید که آدرس سایت‌های فروشگاهی معتبر با عبارت HTTPS شروع شده و تمام درگاه‌های پرداخت بانکی با عبارت .SHAPARAK IR ختم می‌شوند. این مقام انتظامی بیان کرد: در خریدهای زیر ۱۰۰ هزارتومان هم از رمزپویا استفاده کنید و درصورت امکان، پرداخت درب منزل را انتخاب و از پرداخت بیعانه جدا خودداری کنید.

سارق با ۲۳ فقره سرقت به‌دام افتاد

فرمانده انتظامی استان گلستان از دستگیری سارق و اعتراف وی به ۲۳ فقره سرقت در شهرستان گرگان خبر داد. سردار سعید دادگر اظهارداشت: به‌دنبال وقوع چند فقره سرقت در گرگان، رسیدگی به موضوع در دستور کار ماموران پلیس آگاهی استان قرار گرفت. وی افزود: با اشراف اطلاعاتی و تلاش ماموران متهم شناسایی و پس از هماهنگی با مرجع قضائی طی عملیاتی غافلگیرانه در مخفیگاهش دستگیر شد. فرمانده انتظامی استان گلستان گفت: متهم در تحقیقات مقدماتی به ۲۳ فقره سرقت منزل و موتورسیکلت اعتراف کرد. سردار دادگر با اشاره به کشف ۶ دستگاه موتورسیکلت، ۲ لپ‌تاپ و یکدستگاه پمپ آب مسروقه از مخفیگاه سارق، خاطرنشان کرد: در این راستا ۸ مالخر نیز شناسایی و دستگیر شدند. این مقام ارشد انتظامی گفت: متهمان پس از تشکیل پرونده به مراجع قضائی معرفی شدند.

دستگیری اعضای یک شرکت هرمی

جانشین پلیس پیشگیری پایتخت از دستگیری اعضای باند ۱۹ نفره شرکت‌های هرمی در غرب تهران خبر داد. سرهنگ محمد قاسم طرهانی اظهارداشت: در پی دریافت اخبار و اطلاعاتی مبنی بر تبلیغات گسترده یک شرکت هرمی در زمینه بازاریابی شبکه‌ای غیرمجاز، بررسی موضوع در دستور کار ماموران کلانتری ۲۰۹ پایانه‌غرب قرارگرفت. وی افزود: ماموران کلانتری ۲۰۹ پایانه‌غرب با انجام اقدامات اطلاعاتی و تحقیقات پلیسی موفق به شناسایی ۱۹ نفر در این باند کلاهبرداری شده و با هماهنگی قضائی در یک عملیات غافلگیرانه همگی آنان را دستگیر کردند. این مقام انتظامی با اشاره به کشف مقادیر زیادی جزوات آموزشی و لوح فشرده از متهمان تصریح کرد: متهمان با تشکیل پرونده تحویل مرجع قضائی شدند. سرهنگ طرهانی با اشاره به اقدامات مقابله‌ای پلیس با شرکت‌های هرمی، بیان داشت: فعالیت اینگونه شرکت‌ها هیچگونه وجهه قانونی و شرعی ندارد.

۸۰ فقره سرقت تجهیزات آب و فاضلاب

فرمانده انتظامی استان لرستان از دستگیری ۲ سارق و کشف ۸۰ فقره سرقت تجهیزات آب و فاضلاب در شهرستان بروجرد خبر داد. سرداریحیی الهی اظهارداشت: در پی وقوع چندین فقره سرقت تجهیزات آب و فاضلاب در بروجرد، بررسی موضوع در دستور کار ماموران قرار گرفت. وی افزود: با تلاش شبانه‌روزی و اشراف اطلاعاتی پلیس، ماموران این شهرستان موفق شدند ۲ سارق را در اطراف شهربروجرد شناسایی و با هماهنگی قضائی در مخفیگاهشان دستگیر کنند. فرمانده انتظامی لرستان، با بیان این مطلب که یکدستگاه وانت بار حاوی اقلام سرقتی از سارقان کشف شده است، گفت: در تحقیقات پلیس متهمان به ۸۰ فقره سرقت تجهیزات آب و فاضلاب اعتراف و مقادیری اموال مسروقه از آنان کشف شد. این مقام انتظامی استان، با بیان اینکه در عملیات دیگر مالخر مربوطه نیز دستگیر شده است، افزود: تلاش پلیس در این زمینه رضایتمندی و قدردانی مردم و مسئولان را در پی داشته است. سردار الهی در پایان ضمن هشدار به سارقان که پلیس هیچگونه مماشات با آنان نخواهد کرد به شهروندان توصیه کرد، در صورت برخورد با اینگونه موارد هرچه سریع‌تر پلیس را از طریق تلفن ۱۱۰ در جریان قرار دهند.

دستگیری سارقان سیم و کابل

جانشین فرمانده انتظامی استان گلستان از دستگیری ۲ سارق و اعتراف متهمان به ۴۴ فقره سرقت سیم و کابل برق در شهرستان آزادشهر خبر داد. سرهنگ فرزاد تاجره اظهارداشت: در پی وقوع چند فقره سرقت سیم و کابل برق در آزادشهر، رسیدگی به موضوع در دستور کار ماموران پلیس آگاهی شهرستان قرار گرفت. وی با بیان اینکه در بررسی تخصصی ماموران مشخص شد متهمان در سرقت‌ها از یکدستگاه پراید استفاده می‌کنند، افزود: سرانجام با اشراف اطلاعاتی پلیس و کنترل نامحسوس نقاط جرم‌خیز، ۲ متهم حین سرقت شناسایی و دستگیر شدند. جانشین فرمانده انتظامی استان گلستان با اشاره به کشف مقادیری کابل مسروقه و ادوات سرقت از خودرو متهمان، گفت: متهمان در تحقیقات مقدماتی به ۴۴ فقره سرقت سیم و کابل برق در آزادشهر اعتراف کردند. سرهنگ تاجره با بیان اینکه در این راستا ۳ مالخر نیز دستگیر شدند، تصریح کرد: متهمان پس از تشکیل پرونده به مراجع قضائی معرفی شدند.

کوتـــاه

کشف ۷ کیلو سنگ معدن طلا

جانشین فرمانده انتظامی استان زنجان از توقیف یکدستگاه اتوبوس حامل ۷ کیلو و ۹۰۰ گرم سنگ معدن طلا به ارزش تقریبی ۴ میلیارد ریال در محورهای مواصلاتی شهرستان خبر داد. ایرج خانی‌پور اظهارکرد: ماموران مبارزه با کالای قاچاق شهرستان حین کنترل خودروهای عبوری در محورهای مواصلاتی شهرستان به یکدستگاه اتوبوس مشکوک و آن را برای بررسی بیشتر با تمهیدات انتظامی متوقف کردند. جانشین فرمانده انتظامی استان زنجان افزود: ماموران در بازرسی از این اتوبوس حدود ۷ کیلو و ۹۰۰ گرم سنگ معدن طلا که به‌صورت جاساز بود، کشف کردند. وی با اشاره به دستگیری یک نفر در این زمینه، تصریح کرد: کارشناسان ارزش اموال کشف شده قاچاق را حدود ۴ میلیارد ریال برآورد کرده‌اند.

چوب قاچاق کشف شد

جانشین فرمانده انتظامی استان قم از توقیف ۲ دستگاه تریلی و کشف ۴۲ تن چوب قاچاق در استان خبر داد. سردار بهادر اسماعیلی اظهارکرد: ماموران یگان تکاوری این فرماندهی در اجرای طرح مبارزه با قاچاق کالا، ۲ دستگاه تریلی حامل چوب قاچاق را در محورهای قم- گرمسار و قم- کاشان متوقف کردند. وی افزود: در بازرسی از داخل خودروها در مجموع ۴۲ تن چوب قاچاق و فاقد هرگونه مجوز کشف و ۴ نفر در این رابطه دستگیر شدند. جانشین فرمانده انتظامی استان قم گفت: برابر اعلام کارشناسان، ارزش کالای مکشوفه در مجموع یک میلیارد و ۲۶۰ میلیون ریال برآورد شده است. وی تصریح کرد: متهمان به‌همراه خودروهای توقیفی و کالای قاچاق جهت سیر مراحل رسیدگی به مرجع ذیصلاح تحویل شدند. سردار اسماعیلی از شهروندان خواست، در صورت مشاهده هرگونه فعالیت غیرمجاز از جمله قاچاق و توزیع کالاهای غیرمجاز توسط افراد فرصت‌طلب و سودجو، موضوع را از طریق سامانه تلفنی ۱۱۰ اطلاع داده تا پلیس در اسرع وقت رسیدگی و قاطعانه و قانونی برخورد کند.

موبایل‌قاپان به‌دام افتادند

سرهنگ علی اصغرخانی اظهارداشت: در پی افزایش سرقت تلفن‌همراه شهروندان توسط موتورسواران ناشناس در محله تجریش مراتب در دستور کار عملیات کلانتری ۱۰۱ تجریش قرار گرفت. وی با بیان اینکه عملیات کلانتری ۱۰۱ حین گشت‌زنی در محله تجریش ۳ موتورسوار که با استفاده از ۲ دستگاه موتورسیکلت به‌صورت بی‌هدف در حال پرسه‌زنی بودند مشکوک می‌شوند، افزود: با مراقبت‌های ویژه موتورسواران قصد موبایل‌قاپی از شهروندی را داشتند که با مشاهده ماموران با سرعت و خلاف جهت از محل متواری و در یک تعقیب و گریز سارقان زمینگیر و دستگیر شدند. این مقام انتظامی تصریح کرد: در بازرسی بدنی از سارقان ۲ دستگاه تلفن‌همراه سرقتی کشف و متهمان در کلانتری به بزه‌انتسابی با همکاری یکدیگر معترف و ۱۱ فقره سرقت تلفن همراه با همکاری معترف شدند. رئیس کلانتری ۱۰۱ تجریش تصریح کرد: تاکنون کلیه مالباختگان شناسایی و با تجمیع پرونده‌های مشابه متهمان به‌همراه پرونده‌های تشکیل شده در اختیار مرجع قضائی قرار گرفتند. تحقیقات بیشتر جهت کشف جرائم احتمالی متهمان و شناسایی مالباختگان ادامه دارد.

آگهی فقدان سند مالکیت

نظر به اینکه آقای رضا برخوردار کاشانی (مالک) اصالتاً ضمن ارائه دو برگ استشهادیه مصدق به شماره ترتیب ۳۱۳۹۹ و ۳۱۳۹۸ تاریخ ۱۴۰۰/۱۱/۱۰ تنظیمی دفتر اسناد رسمی ۳۳ تهران منضم به درخواست وارده شماره ۰۲۹۳۰۰ - ۱۴۰۰/۱۱/۱۱ با اعلام اینکه به علت سهل انگاری، اصل سند مالکیت (تک برگی) دو و نیم دانگ مشاع از ششدانگ یک دستگاه آپارتمان به مساحت ۱۳۸/۵۰ مترمربع قطعه ۶ تفکیکی بشماره پلاک ثبتی ۵۳۳۶ فرعی از ۳۷ اصلی واقع در بخش ۱۱ تهران بانضمام حق پارک یک دستگاه اتومبیل سواری در پارکینگ و انباری قطعه ۱۰ که بنام رضا برخوردار کاشانی بعنوان مالک دو ممیز پنج دهم دانگ مشاع از ششدانگ عرصه و سند مالکیت اصلی بشماره چاپی ۹۹۴۳۸۶ با شماره دفتر الکترونیکی ۱۳۹۹۲۰۳۰۱۰۲۶۰۳۸۵۵۸ ثبت گردیده است. مفقود شده است و از این اداره تقاضای صدور المثنی آنرا نموده است؛ لذا بدینوسیله وفق ماده ۱۲۰ آئین نامه قانون ثبت مورخه ۸۰/۱۱/۸ مراتب یک نوبت آگهی تا چنانچه شخص و یا اشخاص اعم از حقیقی یا حقوقی مدعی انجام معامله نسبت به ملک مورد نظر می باشند که بدان اشاره نشده و اصل سند مالکیت یا سند معامله را در اختیار دارند ظرف ده روز از تاریخ انتشار آگهی به این اداره مراجعه و ضمن اعلام اعتراض اصل اسناد مالکیت و یا سند معامله را ارائه و رسید دریافت نمایند در غیر اینصورت پس از سپری شدن مهلت مقرر، المثنی سند مالکیت صادر و تسلیم خواهد گردید. (شناسه آگهی ۱۲۷۵۸۰۲)

۱۵۶۳۰/م الف — کفیل واحد ثبتی حوزه ثبت ملک قلهک تهران- محمد مفاخری باشماق

نوبت اول

آگهی ارزیابی کیفی

موضوع: مناقصه شماره ۰۰۱۱۵ در خصوص سرویس ارتباط ماهواره‌ای VSAT بین سایت مرکزی مدیریت اکتشاف نفت و مناطق عملیاتی شماره بر روی سامانه الکترونیکی دولت (ستاد) ۲۰۰۰۰۹۲۹۲۱۰۰۰۱۰۵

شرکت ملی نفت ایران — مدیریت اکتشاف

مدیریّت اکتشاف – شرکت ملّی نفت ایران در نظر دارد موضوع مناقصه فوق‌الذّکر را با مشخّصات و شرایط کلّی زیر از طریق برگزاری مناقصه عمومی یک مرحله‌ای به شرکت واجد شرایط واگذار نماید.

برآورد مناقصه ۹۸،۶۵۷،۸۷۷،۱۲۴ ریال می‌باشد.

الف) شرح خدمات مورد نیاز: جمع‌آوری و مبادله اطلاعات بین دکلهای حفاری و همچنین سایتهای ژئوفیزیک با سایت مرکزی (ساختمان مدیریت اکتشاف شرکت ملی نفت)

ب) مدّت زمان اجرای قرارداد : ۳۶ ماه.

ج) محلّ انجام خدمات: سراسر ایران

د) شرایط مناقصه‌گر:

۱- داشتن شخصیّت حقوقی.

۲- داشتن امکانات و تجهیزات مناسب مرتبط با موضوع مناقصه و نیروی انسانی باتجربه.

۳- داشتن سابقه و تجربه کافی و مرتبط با موضوع مناقصه

۴- ارایه صورت‌های مالی حسابرسی‌شده مربوط به سال مالی ۱۳۹۸ یا ۱۳۹۹

۵- ثبت نام در سامانه جامع تجارت ایران (جام) به نشانی «ntsw.ir» به منظور فراهم نمودن امکان استعلام و تعیین اصالت صورتهای مالی حسابرسی شده مناقصه گران از سامانه پردیس

۶- گواهی نامه تایید صلاحیت ایمنی پیمانکاری صادره شده توسط وزارت تعاون، کار و رفاه اجتماعی

۷- داشتن پروانه SAP از سازمان تنظیم مقررات و ارتباط رادیویی

۸- تایید صلاحیت حراست شرکت ملی نفت ایران

۹- داشتن توانایی ارایه تضمین شرکت در فرآیند ارجاع کار به‌مبلغ ۴،۹۳۲،۸۹۳،۸۵۶ ریال مطابق ضوابط اعلامی از سوی کارفرما و قابل استعلام از بانک مرکزی جمهوری اسلامی ایران، طبق تصویب نامه شماره ۱۲۳۴۰۲/ت۵۰۶۵۹هـ مورخ ۱۳۹۴/۰۹/۲۲ هیات محترم وزیران (ضمانت‌نامه‌های صادره از پُست‌بانک قابل‌قبول نمی‌باشد).

متقاضیان می توانند جهت دریافت اسناد ارزیابی، تکمیل و عودت آن از طریق وبگاه سامانه تدارکات الکترونیکی دولت (ستاد) به آدرس www.setadiran.ir اقدام نمایند. لازم به ذکر است مناقصه گران در صورت عدم عضویت قبلی در سامانه مذکور، مراحل ثبت نام در سایت فوق و دریافت گواهی امضاء الکترونیکی جهت شرکت در مناقصه و دریافت اسناد را به انجام رسانند.

مهلت دریافت استعلام ارزیابی کیفی مناقصه گران در سامانه تدارکات الکرونیکی دولت (ستاد): ۷ روز پس از چاپ دوم آگهی روزنامه

مهلت تحویل استعلام ارزیابی کیفی در سامانه تدارکات الکرونیکی دولت (ستاد): ۱۴ روز پس از اتمام مهلت دریافت اسناد.

اسناد و مدارک مناقصه بین شرکت‌های واجد شرایط که به‌تشخیص مناقصه‌گزار حداقل امتیاز کیفی را کسب می نمایند توزیع خواهد گردید.

بدیهی است ارایه مدارک فوق‌الذکر هیچ‌گونه حقی را جهت متقاضیان برای شرکت در مناقصه ایجاد نخواهد کرد.

متقاضیان می‌توانند در صورت نیاز به اطلاعات بیشتر درخصوص اسناد مناقصه، شرایط و مسائل فنی و مالی با تلفن ۸۲۷۰۲۲۲۷ و درخصوص سامانه تدارکات الکترونیکی دولت(ستاد) با تلفن ۶۱۶۲۲۲۱۷-۰۲۱ تماس حاصل نمایند.

WWW.SHANA.IR WWW.NIOCEXP.IR WWW.IETS.MPORG.IR

روابط عمومی مدیریّت اکتشاف — شناسه آگهی ۱۲۷۵۹۳۴

(آگهی نوبت دوم)

نقل و انتقال شماره ۱۱۱۵۰ لنج باری بندرعباس

به استناد رونوشت سند شماره ۱۲۶۸۲ مورخ ۱۴۰۰/۰۹/۰۸ با شناسه سند ۱۴۰۰۱۱۴۵۱۰۱۷۰۰۰۰۰۳ دفتر اسناد رسمی ۸۰ بندر خمیر آقای یوسف کوپشی فرزند پیرداد تمامی شش دانگ سهام خود در مالکیت لنج باری به شماره ثبت ۱۱۱۵۰ - بندرعباس را به آقای ارسلان درستان فرزند ابراهیم انتقال قطعی داده است.

مراتب به استناد ماده ۲۵ قانون دریایی ایران آگهی می گردد.

شناسه آگهی: ۱۲۷۲۱۶۴