گفت و گو

فضل‌ا... باقرزاده:

اعزام شمشیربازان به آنان انگیزه می‌دهد

فضل‌ا... باقرزاده رئیس فدراسیون شمشیربازی در خصوص حاشیه‌های این فدراسیون پاسخگوی سوالات بود.

درباره انتقادها به عملکرد تیم‌ملی شمشیربازی نوجوانان در مسابقات قهرمانی آسیا چه نظری دارید؟

تیم نوجوانان ما با ۸ ورزشکار به این مسابقات اعزام شده‌اند و تیم سابر توانست به یک مدال نقره و برنز برسد. با توجه به شرایط کرونا در تمامی دنیا شرایط اعزام‌ها خیلی سخت شده و حتی خیلی از تیم‌های مطرح دنیا در این رقابت‌ها حضور پیدا نکرده‌اند. ما هم برای اینکه شمشیربازان بتوانند در یک مسابقه مورد محک قرار بگیرند آنها را به این رقابت‌ها اعزام کردیم. در بخش سابر خوشبختانه توانستیم دو مدال کسب کنیم. من از تمامی مربیان تشکر می‌کنم، آنها زحمت کشیدند. به هر حال در ورزش برد و باخت امری طبیعی است. ما هم شمشیربازان را به این رقابت‌ها اعزام کردیم تا بتوانیم نقاط قوت و ضعف آنها را شناسایی کنیم.

با وجود هزینه سنگین اعزام‌ها، تیم‌ملی حتی از مرحله گروهی بالا نرفت!

ما در رده نوجوانان و جوانان باید هزینه کنیم و آنها را به مسابقات مختلف اعزام کنیم تا تجربه کسب کنند. در فوتبال با وجود هزینه‌های زیادی که می‌شود؛ تیم‌ملی کشورمان در در مرحله مقدماتی در آستانه حذف بود. آن وقت چرا باید شمشیربازان ما که در رده سنی نوجوانان هستند و تجربه حضور در مسابقات بین‌المللی ندارند مورد قضاوت قرار بدهیم. اعزام شمشیربازان نوجوانان به مسابقات آسیایی به آنها انگیزه می‌دهد. یکی از شمشیربازان اپه هم توانست در جمع ۱۶ نفر دنیا قرار بگیرد. الان شمشیربازی در سطح آسیا قدرتمند است و ما باید با کشورهای مطرح رقابت کنیم تا بتوانیم در آینده حرف برای گفتن داشته باشیم.

خارج از مستطیل سبز

چرا اتحادیه جهانی کشتی «روسیه» را تحریم نکرد؟

ایسنا: در شرایطی که پس از حمله گسترده روسیه به اوکراین، بسیاری از فدراسیون‌های جهانی نسبت با حذف میزبانی و کنارگذاشتن تیم‌های روس از مسابقات رشته‌های مختلف، به تحریم ورزش این کشور اقدام کرده‌اند، اتحادیه جهانی کشتی تاکنون هیچ واکنشی به تحریم کشتی روسیه از خود نشان نداده است. به‌نظر می‌رسد با توجه به جایگاه بی‌نظیر کشتی روسیه در جهان و نفوذ گسترده روسیه در اتحادیه جهانی کشتی در کنار عضویت میخاییل. مامیاشویلی و ناتالیا. یاریگینا در هیات‌رئیسه و هیات اجرایی به‌عنوان نایب‌رئیس، نناد. لالوویچ رئیس صرب اتحادیه جهانی کشتی و عضو هیات اجرایی کمیته بین‌المللی المپیک، قصدی برای تحریم کشتی روسیه و به‌خطرانداختن جایگاه خود و همچنین رشد و توسعه کشتی در جهان ندارد. از سوی دیگر روس‌ها همواره نقش پررنگی در میزبانی از رقابت‌های بین‌المللی داشته‌اند، تا جایی که تا پایان سالجاری میلادی، روسیه میزبانی ۹ رویداد بین‌المللی در رده‌های سنی مختلف را بر عهده دارد و بدون‌شک لغو میزبانی روسیه از رویدادهای پیش‌رو، کار اتحادیه جهانی را برای برگزاری این مسابقات سخت خواهد کرد. نفوذ و لابی روس‌ها در اتحادیه جهانی کشتی تا جایی است که بسیاری معتقدند تصمیمات مهم و سرنوشت‌ساز با نظر مستقیم میخاییل. مامیاشویلی اجرایی می‌شود. با این اوصاف رئیس اتحادیه جهانی کشتی در شرایط فعلی ترجیح داده سکوت کند و تا اینجای کار خود را وارد درگیری با سردمداران کشتی روسیه نکند. حفظ کشتی در بازی‌های المپیک با نقش‌آفرینی روسیه و آمریکا دو کشور قدرتمند جهان صورت گرفت.

خبر

هانس یورگ ویس:

پیشنهاد خرید چلسی را دریافت کرده‌ایم

در پی حمله نظامی روسیه به اوکراین، رومن. آبراموویچ مالک باشگاه چلسی به‌خاطر ارتباط نزدیکش با پوتین تحت‌فشار سیاسی قرار گرفته است. آبراموویچ در حال فروش دارایی‌هایش در انگلیس است تا توسط دولت بریتانیا مصادره نشود. «هانس یورگ. ویس» میلیاردر سوئیسی می‌گوید پیشنهادی برای خرید سهام باشگاه چلسی دریافت کرده است. ویس یک تاجر سوئیسی‌الاصل است که در حال حاضر در ایالات‌متحد آمریکا زندگی می‌کند، ثروت خود را به‌عنوان بنیانگذار و رئیس سابق شرکت Synthes»» آمریکا که تولیدکننده تجهیزات پزشکی است به‌دست آورده است. هانس یورگ. ویس ۸۶ ساله در این خصوص اظهار کرد: آبراموویچ یکی از مشاوران و دوستان نزدیک «پوتین» است. او نیز مانند همه افراد ثروتمند با نفوذ سیاسی بالا در وحشت است. آبراموویچ در تلاش است تا تمام ویلاهایش در انگلیس را بفروشد. من و ۳ نفر دیگر پیشنهاد خرید چلسی را از آبراموویچ دریافت کرده‌ایم.

ادامه ابهامات خصوصی‌سازی سرخابی‌ها

تهدید پیشکسوتان پرسپولیس از سوی کارگزاری؟!

آرمان‌ملی: نام باشگاه‌های سرخابی اگرچه در بازار فرابورس درج شده اما هنوز سازوکار افزایش سرمایه و واگذاری سهام به علاقه‌مندان مشخص نشده این در حالی است که گفته می‌شود ۱۵ اسفند نماد ۲ باشگاه گشایش می‌شود.

ساز و کار

با توجه به اینکه کمتر از یک هفته تا عرضه سهام ۲ باشگاه استقلال و پرسپولیس باقی مانده است، افرادی که قصد خرید سهام این دو باشگاه را دارند باید تا زمان موعود، کد سهامداری اخذ کنند. سختگیری فیفا درمورد خصوصی‌سازی ۲ باشگاه استقلال و پرسپولیس بهانه‌ای شد تا این فرآیند پس از سال‌ها به‌صورت جدی‌تری دنبال شود و طی دو هفته گذشته شاهد ارزش‌گذاری دو باشگاه و ثبت آنها نزد سازمان بورس بودیم. بر این اساس پرسپولیس ۳۲۰۰ میلیاردتومان و استقلال ۲۸۰۰ میلیاردتومان ارزشگذاری شدند. به این صورت که ارزش برند استقلال ۱۷۸۰ میلیاردتومان و املاک و مستغلات ۱۴۰۰ میلیاردتومان برآورد شد. ارزش روز دارایی‌های شرکت پرسپولیس نیز ۳۲۰۰ میلیاردتومان و بدهی‌ها ۳۳۰ میلیاردتومان بوده است. بر همین اساس قیمت پایه سهام ۳۲۱۰ میلیاردتومان است. ارزش برند پرسپولیس ۱۹۸۴ میلیاردتومان و دارایی‌های ثابت آن ۱۱۰۰ میلیاردتومان است. ایسنا در ادامه نوشت: همچنین طبق گفته مسئولان، قرار است ۲۰ درصد سهام این دو باشگاه به مردم، هواداران، بازیکنان و پیشکوستان واگذار شود. درواقع سهم مردم ۱۰ درصد، سهم هواداران ۵ درصد و سهم بازیکنان و پیشکسوتان نیز ۵ درصد تعیین شده بود. در این راستا، نهم اسفندماه نماد ۲ باشگاه استقلال و پرسپولیس در بازار پایه تابلوی نارنجی فرابورس درج شد. به گفته حسین قربانزاده، رئیس سازمان خصوصی‌سازی با درج آگهی پذیره‌نویسی افزایش سرمایه دو باشگاه از محل صرف سهام با سلب حق تقدم دولت همه مردم در این مرحله می‌توانند در روز گشایش نماد دو باشگاه در روز ۱۵ اسفند مصادف با سوم شعبان و روز میلاد امام‌حسین(ع) سهامدار این دو باشگاه شوند. اما با توجه به اینکه شرط اولیه و ضروری برای سهامدارشدن (مشارکت در افزایش سرمایه) دو باشگاه استقلال و پرسپولیس برخورداری از کد سهامداری است، علاقه‌مندان به مشارکت در افزایش سرمایه این دو باشگاه باید هرچه سریعتر نسبت به اخذ کد سهامداری (از طریق سامانه سجام) اقدام کنند. البته هنوز سازوکار افزایش سرمایه (میزان و قیمت سهم قابل تخصیص به هریک از سهامداران) مشخص نیست و جزئیات آن از سوی مراجع ذیربط اعلام نشده است.

مخالفت

علی پروین، پیشکسوت پرسپولیس در حاشیه جلسه هم‌اندیشی خصوصی‌سازی این باشگاه اظهار کرد: کار قشنگی بود که آقای درویش انجام دادند. البته من مخالف آن هستم و فکر نمی‌کنم که استقلال و پرسپولیس خصوصی شوند. در هر صورت امیدوارم این اتفاق بیفتد. من مخالفم و به‌خاطر همین در این جلسه صحبت نکردم. من مخالف خصوصی‌سازی و عرضه پرسپولیس در بورس هستم چون پرسپولیس مشکلات زیادی دارد. شرکتی که می‌خواهد در بورس عرضه شود باید بدهی نداشته باشد. آنها اعلام کردند درفشی‌فر برای پرسپولیس است در حالی که درفشی‌فر ۲۵ معارض دارد. چطور می‌تواند برای پرسپولیس باشد؟ من هم به همین دلایل مخالف هستم. او افزود: به‌هرحال امیدوارم این اتفاق بیفتد و پرسپولیس اینقدر دربه‌در نباشد. هر موقع یحیی (گل‌محمدی) را در تلویزیون می‌بینیم، در حال نالیدن است. آقای درویش هنوز فرصت نکرده کتش را دربیاورد و شبانه‌روز در حال تلاش است که ۱۰ درصد از باشگاه را در بورس عرضه کنند. این پیشکسوت پرسپولیس درباره این موضوع که گفته می‌شود ۵ درصد از سهام این باشگاه قرار است به شرکت پیشکسوتان پرسپولیس واگذار شود، افزود: ما چیزی نمی‌خواهیم. شرکت ما شسته و رفته‌تر از پرسپولیس است. ما به هیچ جایی بدهکار نیستیم و همه‌چیز به‌روز است. مثل آب‌خوردن می‌توان این شرکت را در بورس عرضه کرد. خدا کند که برای پرسپولیس این اتفاق بیفتد. می‌گویند آقای درویش رفیق علی پروین است، درست است اما می‌گویم هرکس مسئولیت می‌پذیرد باید پاسخگو باشد. پروین درباره ارزش بیشتر پرسپولیس نسبت به استقلال در قیمت‌گذاری صورت گرفته، بیان کرد: دنبال این مسائل نیستیم. اول ببینیم این اتفاق می‌افتد یا نه.

خط و نشان

ضیا عربشاهی گفت: برای ارائه مدارک خود برای اخذ سهام سرخابی‌ها از سوی یک کارگزار تهدید شدیم. پیشکسوت تیم فوتبال پرسپولیس درباره واگذاری سرخابی‌ها به بخش خصوصی اظهار کرد: یک کارگزار با تهدید به پیشکسوتان و مربیان پایه پرسپولیس گفته که باید مدارک خود را خیلی زود تحویل دهید و گرنه از واگذاری سهام به شما معذوریم. همچنین ۵۱ درصد سهام به پیشکسوتان تعلق بگیرد و ۴۹ درصد دیگر هم به ۴۰ میلیون هوادار پرسپولیس باید واگذار شود.

کارشناس

امیررضا واعظ آشتیانی مدیرعامل سابق استقلال درباره خصوصی‌سازی استقلال و پرسپولیس اظهارداشت: فکر می‌کنم آقای قربان‌زاده رئیس سازمان خصوصی‌سازی هیجان‌زده است. ایشان مدعی شده‌اند که اگر خصوصی‌سازی انجام نشود، بنده استعفا می‌دهم. پس ایشان زودتر استعفا دهند، چرا که در دولت یازدهم و دوازدهم رئیس سازمان خصوصی‌سازی هم این ادعا را می‌کرد که اگر خصوصی‌سازی امکان نداشت، هیچگاه به‌دنبال خصوصی‌سازی استقلال و پرسپولیس نمی‌رفتم. در نهایت ایشان به این نتیجه رسیدند که استقلال و پرسپولیس زیرشاخه فرهنگی دارند و از حوزه واگذاری کنار رفتند. بنابراین شعارهایی ندهند که فردا نتوانند پاسخگو باشند. اگر حرف مرد یکی است، پس پای استعفای خود بایستید. مدیر عامل سابق استقلال در خصوص رفتار آجورلو در مراسم هم‌اندیشی عنوان کرد: فکر می‌کنم ایشان هیجان‌زده شدند. ایشان وقتی در فضای استقلالی‌ها قرار می‌گیرند، دوست دارند حرف‌های مخاطب پسند بزنند. وقتی حاشیه‌سازی از درون باشگاه اتفاق بیفتد، باشگاه را دچار مشکلات بیشتری می‌کند. بنابراین آقای آجورلو باید مراقب صحبت‌های خود باشند. درست است آجورلو درباره رفتار خود با خبرنگار و ماجرای میکروفن عذرخواهی کرده است ولی باید بیشتر مراقب باشد. حرکت مدیر عامل استقلال در حافظه تاریخی رسانه‌ها قرار خواهد گرفت. آقای آجورلو باید مسائل ساده را به چالش‌های بزرگ تبدیل نکند. واعظ آشتیانی در مورد صحبت‌های آجورلو مبنی بر سنگ‌اندازی برخی در راه قهرمانی استقلال خاطرنشان کرد: اگر منظور آقای آجورلو سربازی ۲ مدافع استقلال است، قانون در حال اجراشدن است. سازمان نظام وظیفه در خصوص این مساله به‌خوبی عمل کرده است. اگر مدل دیگری عمل می‌کرد، هم خودشان و هم آقای آجورلو متهم به تبانی می‌شدند. بنابراین تصمیم این سازمان، تصمیمی خردمندانه و هوشمندانه بود.

سهیل مهدی:

هیچ وعده‌ای به مسئولان استقلال نداده‌ام

سرپرست کمیته مسابقات سازمان لیگ درباره اظهارات حسن کامرانی‌فر، دبیرکل فدراسیون فوتبال مبنی بر حضور تماشاگران در دربی عنوان کرد: حدود یکی دو ماه پیش وزارت بهداشت مصوبه‌ای اعلام کرد و این موضوع به هیات استان‌ها ابلاغ شد که حضور تماشاگران تا سقف ۳۰ درصد به شرط داشتن سامانه بلیت‌فروشی برای افرادی که ۲دوز واکسن کرونا را زده باشند، منعی ندارد. سهیل مهدی اظهار کرد: به‌عنوان مثال، در استان خوزستان، شورای تأمین برای برگزاری یک بازی تصمیم می‌گیرد تا سقف ۳۰ درصد چقدر تماشاگر در ورزشگاه حضور داشته باشند و سامانه بلیت‌فروشی برای تشخیص افرادی که ۲دوز واکسن را زده باشند در نظر گرفته شود. حضور تماشاگران در سکوها نیز با رعایت دستورالعمل‌های بهداشتی تعریف شده امکان‌پذیر خواهد بود. وی ادامه داد: این موضوع تا قبل از شیوع اُمیکرون به همه هیات‌های استان ابلاغ شده بود. در حال حاضر اتفاق جدیدی نیفتاده است. کامرانی‌فر براساس همین مصوبه چنین صحبت‌هایی را انجام داد که درست است. شاید به‌واسطه یکسری مذاکرات و صحبت‌ها امکان حضور تماشاگران فراهم شود ولی به ما چیزی اعلام نشده است. برای سازمان لیگ هم ایده‌آل است که بازی‌ها با حضور تماشاگران برگزار شود تا رقابت‌ها گرمی بیشتری بگیرد. «مهدی» در مورد اینکه باشگاه استقلال مدعی شده که او به آنها تاکید کرده بود بازی‌های نیم‌فصل دوم این تیم بعداز دیدارهای پرسپولیس برگزار شود، افزود: من وعده‌ای نداده بودم. با باشگاه استقلال در قالب نامه‌ای که ارسال کردند، صحبت کردیم و مسئولان‌شان نیز به سازمان لیگ آمده بودند. هر کدام از مسئولان استقلال آمدند توضیحات را دادیم و فکر می‌کنم کافی بوده باشد. برنامه بازی‌های لیگ طبق اعلام قبلی برگزار می‌شود و دستور خاصی به ما برای جابه‌جایی زمان برگزاری بازی‌ها داده نشده است. مهدی خاطرنشان کرد: استقلال و پرسپولیس برای ما عزیز هستند اما نمی‌توانیم تنها برای یک تیم برنامه‌ریزی کنیم. شخصیت همه تیم‌ها برای قابل احترام است.

مرتضی کرمانی‌مقدم:

نباید بازی «نفت آبادان» را فدای دربی کرد

پیشکسوت تیم فوتبال پرسپولیس گفت: پیش از بازی با مس‌رفسنجان احساس خوبی نداشتم اما بچه‌ها عالی کار کردند و بازی قشنگی شد.

برد مقابل مس

مرتضی کرمانی‌مقدم در مورد برد ۳ بر یک پرسپولیس مقابل مس‌رفسنجان اظهارداشت: یکی از بازی‌های خوب پرسپولیس را دیدیم. چون برخی بازیکنان نبودند، خودم احساس خوبی نداشتم اما بچه‌ها عالی بازی کردند. به‌عنوان مثال علی شجاعی که پاس گل سوم را هم داد، یکی از بهترین بازیکنان تیم بود. وی افزود: چون مس‌رفسنجان هم فوتبال بازی می‌کرد و به‌دنبال سه امتیاز بود، بازی خیلی قشنگ شد. پرسپولیس هم یکی از روزهای خوبش را پشت‌سر گذاشت و نمایش امیدوارکننده‌ای داشت.

تعویض دروازه‌بان

کرمانی‌مقدم در مورد جابه‌جایی دروازه‌بان پرسپولیس افزود: احمد گوهری تازه به تیم آمده و گل‌محمدی در یک بازی حساس او را درون دروازه گذاشت. یکی دو اشتباه داشت و توپ از دستش در رفت ولی دروازه‌بان خوبی است. نباید به این یکی دو حرکت او نگاه کنیم. با دو سه بازی می‌تواند جا بیفتد اما نباید فراموش کنیم بازی‌های بزرگ مثل دربی دروازه‌بان‌های باتجربه و بزرگ می‌خواهد. تصمیم‌گیری برعهده سرمربی تیم است اما معتقدم گوهری آینده خوبی دارد. وی در خصوص نیمکت‌نشینی حامد لک گفت: شاید لازم بود که او روی نیمکت بنشیند. حامد دروازه‌بان بزرگی است. در لیگ‌قهرمانان آسیا یک گل هم نخورد و خیلی مواقع پرسپولیس را نجات داد. به‌هرحال اتفاقاتی می‌افتد و بزرگ‌ترین دروازه‌بان‌های دنیا هم اشتباه می‌کنند. نباید به‌خاطر یک اشتباه دروازه‌بان را محکوم کنیم. اینکه یک بازی بیرون باشد اشکالی ندارد اما اینکه بخواهیم او را له کنیم درست نیست و فکر می‌کنم یحیی هم چنین قصدی ندارد. او کارش را بلد است. شاید این اتفاق تلنگری به حامد بوده و یا شاید سرمربی خواسته لک در یک بازی استراحت کند.

اختلاف با استقلال

مهاجم اسبق پرسپولیس در مورد اینکه اختلاف امتیاز این تیم با استقلال کمتر شد و به این ترتیب دربی آخر سال حساسیت بیشتری پیدا خواهد کرد، بیان کرد: دربی همیشه شرایط خاص خودش را دارد. هیچ ربطی به امتیاز و جدول ندارد. حتی هوادار می‌گوید قهرمان هم نشدیم، نشدیم ولی استقلال را ببریم. آن زمان هم که ما بازی می‌کردیم اینطور بود ولی در کل نباید یک بازی را به‌خاطر بازی دربی فدا کرد. یحیی گل‌محمدی هم به این مساله واقف است.

بازی با نفت

وی با اشاره به بازی این هفته مقابل صنعت‌نفت آبادان گفت: باید با قدرت به مصاف این تیم بروند، سه امتیاز را بگیرند و بعداز آن به‌فکر دربی باشند. هر بازی شرایط خاص خودش را دارد. اگر قهرمانی می‌خواهیم باید نفت‌آبادان را هم ببریم. اگر بخواهیم احتیاط کنیم، مواظب پایمان باشیم یا بازیکنی را در ترکیب قرار ندهیم که آسیب نبیند، ممکن است مشکل‌ساز شود. پیشکسوت پرسپولیس تصریح کرد: اگر امتیاز از دست بدهیم دربی دیگر شیرین نمی‌شود، اما اگر با همین اختلاف سه امتیاز به دربی برسیم، انگیزه خاص برای بردن استقلال وجود دارد و با پیروزی در دربی این اختلاف هم جبران می‌شود. اگر به نفت‌آبادان امتیاز بدهیم، پیروزی در دربی هم با اینکه هواداران را خوشحال می‌کند، تیم را به صدر نمی‌رساند. باید در تمام بازی‌ها با قدرت تمام حاضر شویم و برنده باشیم.

عکس نوشت

دفاع

محمد قاضی کاپیتان هوادار، مقابل شهرخودرو و فولاد در دقایق حساس رو به پایان به بازی رفت و از قدرت سرزنی و تجربه‌اش برای کمک به خط دفاعی هواداری‌ها استفاده کرد.

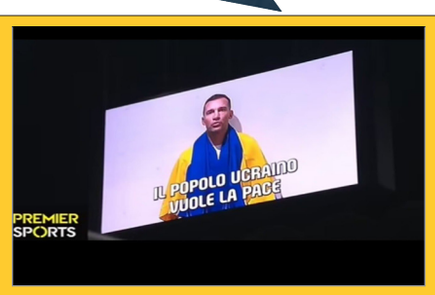

صلح

دو تیم اینتر و میلان در دیدار رفت مرحله نیمه نهایی جام‌حذفی ایتالیا به تساوی بدون گل رضایت دادند. ویدئویی با مضمون صلح از شوچنکو پیش از بازی در ورزشگاه به نمایش درآمد.

درمان

ارلینگ هالند، ستاره جوان دورتموند در مونیخ دیده شد تا شایعات در مورد انتقال این بازیکن به پرافتخارترین تیم آلمان به‌سرعت افزایش یابد اما وی برای درمان مصدومیت راهی مونیخ شده بود.

دیدگاه

استقلال و «گل‌گهر» تقابل حساس

عباس چمنیان
کارشناس فوتبال

درباره مصاف استقلال و گل‌گهر سیرجان در هفته بیست‌ویکم باید بگویم که یکی از مهم‌ترین و تاثیرگذارترین بازی‌های نیم‌فصل دوم در ورزشگاه آزادی برگزار خواهد شد. گل‌گهر در هفته‌های اخیر بازی‌های خوبی انجام داده و با جمع‌آوری امتیازات حیاتی خود را به بالای جدول نزدیک کرده است. این تیم که در رتبه پنجم جدول ایستاده برای زنده نگه‌داشتن امیدهایش به منظور رسیدن به کورس قهرمانی، چاره‌ای جز شکست صدرنشین لیگ‌برتر ندارد. این تیم با شوک کسر هفت امتیاز، در چند بازی هم نتوانست از فشار چنین اتفاقی خارج شود اما در این هفته‌ها به شرایط خوب بازگشته و به‌خصوص از زمانی که کی‌روش استنلی جذب شد تا جای خالی یونس شاکری را پر کند انضباط تیمی مناسب‌تری پیدا کرده است. اندیشه‌های امیر قلعه‌نویی راهگشای گل‌گهر برای کسب سه امتیاز خارج از خانه خواهد بود اگرچه حریف بسیار آماده‌ای در مقابل این تیم قرار دارد. استقلال که در مسیر پیروزی قرار داشت در دیدار هفته قبل مقابل نساجی به تساوی رضایت داد و از روند همیشگی خارج شد تا در دیدار روزیکشنبه با گل‌گهر، کسب سه امتیاز این تیم را به قهرمانی امیدوارتر کند. جدایی دو مدافع خوب استقلال و حضور در خدمت مقدس سربازی، کار را برای سازمان دفاعی آبی‌پوشان دشوار کرده است. اگر چه در دو بازی گذشته دروازه استقلال بسته مانده و تلاش کادرفنی این تیم حفظ ثبات در امور تدافعی است اما هر بازی شرایط خاص خود را دارد و استقلال برای آنکه در بازی با گل‌گهر دچار مشکل نشود با تدابیر ویژه‌ای بازی خواهد کرد. آبی‌پوشان در برنامه‌های تهاجمی از ایده‌های خوبی بهره می‌برند و فرهاد مجیدی برای کسب پیروزی در دیداری مهم، برنامه‌های خاصی خواهد داشت چون تیمش محکوم به پیروزی است. به‌نظرم دیدار جذاب و مهیجی بین دو تیم برگزار می‌شود و هر دو تیم لحظه‌ای از تلاش برای کسب پیروزی دست نمی‌کشند. پرسپولیس در خانه صنعت‌نفت آبادان به میدان خواهد رفت. بازی دشواری در انتظار هر دو تیم خواهد بود. علیرضا منصوریان موفق شده ثبات خوبی به صنعت نفت بدهد و این تیم به‌جای آنکه نگران سقوط باشد در اندیشه کسب رتبه تک‌رقمی مناسبی است. در مقابل پرسپولیس هفته قبل از سد تیم آماده مس گذشت و حالا که فاصله‌اش را با استقلال کم کرده، با جدیت بیشتری برای کسب ششمین قهرمانی متوالی بازی می‌کند. یحیی گل‌محمدی سرمربی خوش‌فکری است و با ایده‌های خوبی که به تیمش می‌دهد برای کسب سه امتیاز خارج از خانه امید زیادی دارد. البته صنعت‌نفت به‌راحتی باج نمی‌دهد و انگیزه زیادی دارد تا بتواند سه امتیاز مسابقه را کسب کند تا جایگاه خود را در میان تیم‌های نیمه بالای جدول مستحکم کند.

فوتبال داخلی

تسنیم: رئیس فدراسیون پزشکی ورزشی و عضو ستاد مبارزه با کرونا در ورزش گفت: برای حضور تماشاگران در دربی درخواستی از سمت فدراسیون نشده است. دیدار برگشت دو تیم پرسپولیس و استقلال در چارچوب هفته بیست‌وسوم لیگ برتر، پنجشنبه ۲۶ اسفندماه برگزار خواهد شد. حسن کامرانی‌فر دبیرکل فدراسیون فوتبال گفته است که برنامه آنها حضور تماشاگران در ورزشگاه است. دکتر غلامرضا نوروزی، رئیس فدراسیون پزشکی ورزشی که در ستاد مبارزه با کرونا در ورزش نیز حضور دارد، اظهار کرد: در آخرین جلسه برگزارشده، صحبتی مبنی بر حضور تماشاگران در مسابقات فوتبال انجام نشده است، هیچ‌گونه نامه‌نگاری و مکاتبه‌ای هم از سوی فدراسیون انجام نشده است. وی تاکید کرد: فدراسیون فوتبال باید در این زمینه مکاتبه کند، تا این لحظه اتفاق جدیدی نیفتاده و تغییری در شرایط قبلی رخ نداده است.

ایسنا: فریدون زندی بازیکن اسبق تیم‌ملی فوتبال ایران هدایت یک تیم آلمانی را به‌صورت موقت دست گرفت. باشگاه دینامودرسدن از برکناری سرمربی خود به‌نام «الکساندر. اشمیت» خبر داد. به این ترتیب فریدون زندی مربی این تیم فعلا انتخاب سرمربی جدید هدایت درسدن را بر عهده خواهد داشت. دینامودرسدن در لیگ دسته دوم آلمان با ۲۶ امتیاز در رده چهاردهم قرار دارد.

بین‌الملل

باشگاه پاری‌سن‌ژرمن در آخرین تلاش‌هایش برای حفظ ستاره فرانسوی پیشنهادی وسوسه‌کننده داد. این باشگاه به‌نظر می‌رسد بی‌خیال کیلیان امباپه ستاره خود نمی‌شود و به‌رغم دست رد این ستاره به ۷ پیشنهاد تمدید قرارداد ناامیدنشده و این بار با پیشنهادی حیرت‌آور وارد میدان شد. نشریه «لوپاریزن» فرانسه خبر داد باشگاه پاری‌سن‌ژرمن با پیشنهاد نجومی و جدید وارد عمل شده تا امباپه را برای ماندن در پاریس وسوسه کند. این بار مدیران باشگاه فرانسوی دستمزد نجومی یک پاداش حیرت‌آور برای ماندنش در نظر گرفتند که ردکردن این پیشنهاد سخت است. در پیشنهاد جدید پاریسی‌ها دستمزد سالیانه ۵۰ میلیون یورویی به علاوه ۱۰۰ میلیون یورو پاداش برای امباپه در نظر گرفته شده است. قرارداد امباپه با پاری‌سن‌ژرمن تابستان پیش‌رو به پایان می‌رسد. پاریسی‌ها این ستاره جوان را در سال ۲۰۱۷ با مبلغ ۱۸۰ میلیون یورو جذب کردند. رئال‌مادرید تابستان گذشته تا یکقدمی جذب امباپه پیش رفت و پیشنهاد ۲۰۰ میلیون یورویی برای جذب این بازیکن داد ولی در نهایت ناصر الخلیفی مالک قطری باشگاه پاریسی قبول نکرد. باید دید آخرین ترفند پاریس برای حفظ کردن امباپه و جلوگیری از انتقالش به رئال‌مادرید به نتیجه می‌رسد یا ستاره فرانسوی در نهایت تابستان به‌عنوان بمب نقل‌و انتقالات راهی برنابئو می‌شود.