آرمان ملی
armanmeli.ir
سال پنجم
شماره ۱۲۸۶
یکشنبه
۱۴۰۱•۰۳•۰۸
۲۷ شوال ۱۴۴۳/ ۲۹ می ۲۰۲۲

کوتاه

باند سارقان مسلح منهدم شد

سرپرست فرماندهی انتظامی اهواز از انهدام باند ۳ نفره سارقان مسلح و کشف ۳۸ فقره انواع سرقت در این شهرستان خبر داد. سرهنگ کیومرث کشوری اظهارداشت: در پی اعلام سرقت مسلحانه سیم و کابل برق در یکی از محله‌های شهر اهواز، بررسی موضوع و دستگیری سارقان مسلح به‌صورت ویژه در دستور کار پلیس این فرماندهی قرار گرفت. وی افزود: ماموران کلانتری ۱۱ اهواز با تلاش گسترده و شگردهای خاص پلیسی موفق شدند، هویت ۳ سارق مسلح را شناسایی و پس از هماهنگی با مرجع قضائی طی یک عملیات ضربتی و غافلگیرانه آنها را دستگیر کنند. سرپرست فرماندهی انتظامی اهواز ادامه داد: از مخفیگاه متهمان ۲ دستگاه خودرو پژوپارس به‌کار رفته در سرقت‌ها، به‌همراه یک قبضه کلت کمری و ۲ تیغه خشاب مربوطه کشف شد. سرپرست فرماندهی انتظامی شهرستان اهواز با بیان اینکه تاکنون ۲۰ مالباخته مرتبط با این پرونده شناسایی شدند، افزود: متهمان مذکور که دارای سوابق متعدد کیفری هستند در تحقیقات پلیس به ۳۸ فقره سرقت، شامل: ۱۰ فقره مسلحانه، ۱۰ فقره سرقت خودرو، ۱۴ فقره سرقت متحویات داخل خودرو و ۴ فقره سرقت به‌عنف معترف شدند. سرهنگ کشوری در پایان اظهارداشت: متهمان پس از تشکیل پرونده مقدماتی تحویل مرجع قضائی و با قرار مناسب روانه زندان شدند.

انهدام بزرگترین باند قاچاق موادمخدر

فرمانده انتظامی استان فارس از انهدام بزرگترین باند قاچاق موادمخدر در شمالغرب کشور، خبر داد. سردار رحیم جهانبخش اظهارداشت: ماموران پلیس مبارزه با موادمخدر انتظامی استان در راستای مبارزه بی‌امان با سوداگران مرگ، با انجام کار اطلاعاتی شبانه‌روزی و بهره‌گیری از شیوه‌های نوین پلیسی از فعالیت اعضای یک باند بزرگ قاچاق موادمخدر که قصد انتقال آن از شرق کشور به ارومیه را داشتند، مطلع و موضوع را به‌صورت ویژه در دستور کار قرار دادند. وی افزود: ماموران با تشکیل چندین اکیپ عملیاتی ضمن هماهنگی با مرجع قضائی نسبت به رصد و شناسایی تمامی متهمان اقدام و با اشراف اطلاعاتی؛ ۶ دستگاه خودروی سواری و باری که در امر انتقال و جابه‌جایی مواد مورد استفاده قرار می‌گرفتند را توقیف که از آنها ۹۰۲ کیلوگرم موادمخدر (۱۰۱ کیلوگرم هروئین و ۸۰۱ کیلوگرم مرفین) کشف و ضبط شد. فرمانده انتظامی استان در ادامه تصریح کرد: در این خصوص ۷ متهم دستگیر و ۶ دستگاه خودرو نیز توقیف که پس از تشکیل پرونده برای سیر مراحل قانونی به مراجع قضائی معرفی شدند. سردار جهانبخش در پایان با تقدیر از همکاری خوب و به موقع مردمی با پلیس، گفت: مبارزه با پدیده شوم موادمخدر با جدیت از سوی پلیس دنبال می‌شود و با توجه به نقش بی‌بدیل شهروندان در دستاوردهای پلیس، ضروری است همکاری‌های آنان در این زمینه، بیش از گذشته با ماموران تداوم یابد و هرگونه مورد مشکوکی را از طریق تلفن ۱۱۰ به پلیس اطلاع دهند.

۵۰۰۰ لیتر سوخت قاچاق کشف شد

جانشین انتظامی شهرستان نهبندان گفت: ماموران انتظامی این شهرستان در بازرسی از یک سواری پژو ۴۰۵ و ۴ دستگاه اتوبوس مسافربری ۵ هزارلیتر سوخت قاچاق و خارج از شبکه توزیع فرآورده‌های نفتی کشف کردند. سرهنگ رمضان مرادی، اظهارداشت: ماموران انتظامی شهرستان نهبندان در راستای اجرای طرح مبارزه با قاچاق سوخت، هنگام کنترل خودروهای عبوری در محورهای مواصلاتی این شهرستان به یک سواری پژو ۴۰۵ و ۴ دستگاه اتوبوس مسافربری مشکوک شدند که جهت بررسی بیشتر خودروها را متوقف کردند. وی افزود: ماموران پس از هماهنگی با مقام قضائی در بازرسی از خودروها، ۵ هزارلیتر سوخت قاچاق و خارج از شبکه توزیع فرآورده‌های نفتی کشف کردند. جانشین انتظامی شهرستان نهبندان بیان داشت: ماموران در این خصوص ۵ دستگاه خودرو توقیف و ۵ متهم را دستگیر کردند که به‌همراه پرونده جهت سیر مراحل قانونی به مراجع قضائی معرفی شدند. مرادی خاطرنشان کرد: شهروندان می‌توانند در صورت مشاهده هرگونه موارد مشکوک با مرکز فوریت‌های پلیسی ۱۱۰ تماس و یا از طریق پیامک با سامانه ۱۱۰۵۶ موضوع را به پلیس اطلاع دهند.

سردار رحیمی اعلام کرد:

تیراندازی به پلیس به بهانه اختلافات ملکی

قاتل فراری دستگیر شد

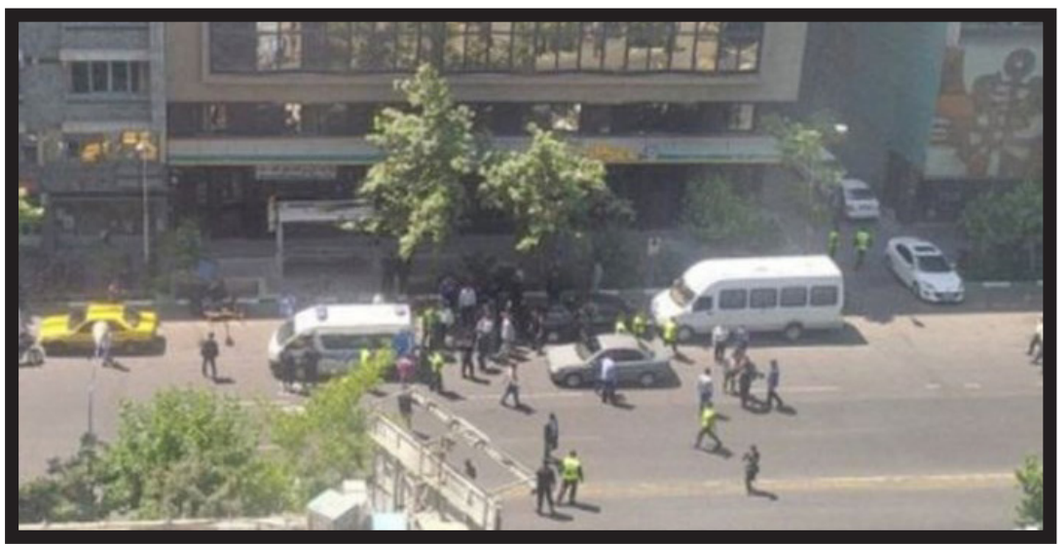

رئیس پلیس پایتخت جزئیات تیراندازی به ماموران پلیس در خیابان طالقانی را تشریح کرد و گفت: این متهم، قاتل فراری بوده است. سردار حسین رحیمی بیان داشت: در پی حادثه تیراندازی در یکی از روستاهای شهرستان شهریار که در این حادثه ۴ نفر کشته و ۲ نفر زخمی شده بودند، موضوع به‌سرعت در دستور کار پلیس قرار گرفت. وی افزود: تحقیقات اولیه نشان‌دهنده این موضوع بود که ضارب در پی اختلافات ملکی که سال‌ها پیش بر سر آن اختلاف و دعوا داشته‌اند اقدام به این عمل مجرمانه کرده و از محل متواری می‌شود. رئیس پلیس پایتخت گفت: با توجه به حساسیت موضوع دستگیری ضارب به قید فوریت در دستور کار پلیس قرار گرفت و مشخصات به واحدهای گشتی و عملیاتی اعلام تا در صورت مشاهده فرد مذکور نسبت به دستگیری او اقدام لازم را به‌عمل آورند. سردار رحیمی عنوان کرد: گفتنی است این فرد در حوالی خیابان فلسطین مشاهده و توسط ماموران حاضر در صحنه شناسایی که قاتل به محض مشاهده ماموران با سلاح کمری به سمت ماموران و شهروندان شلیک که در این حادثه ۲ نفر از ماموران مورد اصابت گلوله قرار گرفتند و جهت مداوا به بیمارستان منتقل شدند. رئیس پلیس پایتخت گفت: لازم به ذکر است این فرد شرور و جانی که به‌سمت ماموران و شهروندان شلیک می‌نمود دستگیر و از او یک قبضه سلاح کمری کشف شد. این مقام ارشد انتظامی بیان داشت: در حال حاضر بازجویی اولیه از متهم در پلیس آگاهی در حال پیگیری و انجام است. در تحقیقات اولیه از متهم که باغدار است، وی انگیزه اقدام مجرمانه خود را اختلافات ملکی عنوان داشته است.

خالی کردن حساب بانکی پدربزرگ توسط «نوه»

رئیس پلیس فتا خراسان‌رضوی از کشف یک پرونده برداشت غیرمجاز ۱۵۰ میلیونی از حساب بانکی پدربزرگ توسط نوه‌اش خبر داد. سرهنگ جواد جهانشیری، اظهارداشت: با مراجعه فرد سالمندی به پلیس فتا مبنی بر اینکه مدتی است از حساب وی مبالغی جمعا به میزان ۱۵۰ میلیون ریال توسط شخصی برداشت شده است، رسیدگی به این موضوع در دستور کار این پلیس قرار گرفت. وی ادامه داد: با بررسی‌های به‌عمل آمده در روند رسیدگی به پرونده اقدامات لازم توسط کارشناسان پلیس فتا برای ردیابی وجوه برداشت شده صورت پذیرفت که مشخص شد تمامی مبالغ صرف خرید اکانت‌های بازی آنلاین شده است که با بررسی دقیق‌تر اطلاعات به‌دست آمده، عامل برداشت غیرمجاز وجه شناسایی شد. این مقام مسئول افزود: پس از مطلع‌ساختن شاکی در خصوص فرد برداشت‌کننده از حساب او و مشخص شد متهم نوه شاکی بوده که از کارت و مشخصات حساب بانکی پدربزرگش سوءاستفاده کرده است. این مقام انتظامی گفت: با توجه به اینکه متهم نوه شاکی بوده، وی از شکایت خود صرف‌نظر و رضایت خود را اعلام داشته است و پرونده به‌همراه مستندات مربوطه جهت سیر مراحل قضائی به دادسرا ارجاع داده شده است. سرهنگ جهانشیری خاطرنشان کرد: از در اختیار قراردادن کارت بانکی حساب اصلی خود به سایر افراد حتی نزدیکان خود؛ خودداری کنند و برای انجام کارهای اینترنت بانک، کارتی را با یک سقف مشخص وجه، در اختیار آنان قرار دهند، همچنین شهروندان عزیز می‌توانند در صورت اطلاع از هرگونه فعالیت مجرمانه در فضای‌مجازی یا پیام‌رسان‌های موبایلی موضوع را از طریق نشانی پلیس فتا به آدرس www.cyberpolice.ir بخش ارتباطات مردمی گزارش و یا با شماره ۰۹۶۳۸۰ ارتباط برقرار کنند.

کلاهبرداری اینترنتی با شارژ ارزان قیمت

رئیس پلیس فضای تولید و تبادل اطلاعات پایتخت از شناسایی و دستگیری عامل راه‌اندازی صفحه فیشنگ با ترفند خرید شارژ تلفن‌همراه با هدیه خبر داد. سرهنگ داود معظمی گودرزی، اظهارکرد: در پی مراجعه شخصی به پلیس فتای پایتخت مبنی بر برداشت غیرمجاز مبلغ حدود ۵۰۰میلیون ریال از حساب‌بانکی‌اش، توسط فرد یا افرادی ناشناس، رسیدگی به این پرونده در دستور کار پلیس فتا پایتخت قرار گرفت. این مقام انتظامی بیان کرد: شاکی در ادامه اظهاراتش عنوان کرد: «جهت خرید شارژ تلفن‌همراه در فضای‌مجازی مشغول جست‌وجو بودم که با یک کانال تلگرامی مواجه شدم که مدعی بودند شارژ تلفن‌همراه را با قیمت ارزان‌تر از بقیه به فروش می‌رسانند، بنده هم بدون توجه به آدرس درگاه پرداخت و اطمینان از هویت گردانندگان آن صفحه اقدام به خرید و نصب برنامه‌ای کردم و پس از واردکردن اطلاعات محرمانه کارت‌بانکی با تراکنش ناموفق مواجه شدم و پس از مدتی تمام موجودی حسابم را از دست دادم.» وی افزود: پس از اخذ اظهارات شاکی کارشناسان پلیس فتا اقدامات خود را آغاز کردند و متوجه شدند فردی تحت‌عنوان فروش شارژ ارزان‌قیمت با ایجاد یک درگاه جعلی پرداخت و سپس هدایت شهروندان به جهت نصب بدافزار از کاربران فضای‌مجازی کلاهبرداری می‌نماید. سرهنگ گودرزی عنوان داشت: متخصصان سایبری پلیس فتا تهران بزرگ پس از شناسایی مجرم در فضای‌مجازی اطلاعات هویتی متهم را به‌دست آورده و پس از تشریفات قضائی مجرم در یکی از مناطق شمالی تهران بزرگ دستگیر و به‌همراه تجهیزات الکترونیک به پلیس فتا منتقل شد. وی خاطرنشان کرد: این شیاد پس از انتقال به پلیس فتا پایتخت با مشاهده مستندات موجود در پرونده بزه‌انتسابی را پذیرفت و گفت که با ایجاد صفحه جعلی و وعده فروش شارژ ارزان، قربانیان خود را به‌سمت درگاه جعلی برده و با به‌دست آوردن اطلاعات حساب بانکی افراد و ترغیب آنها به نصب بدافزار نسبت به سرقت موجودی حساب قربانیان اقدام نموده است. رئیس پلیس فتا تهران بزرگ به شهروندان توصیه کرد: شارژهای تلفن‌همراه موردنیاز خود را فقط از مراکز و اپلیکیشن مالی مورد تایید و معرفی شده در وبسایت اصلی بانک‌ها و یا مورد تایید بانک‌مرکزی و نصب شده از منابع اصلی و یا وبسایت اپراتورها تهیه نمایند و به نتایج نشان داده شده توسط موتورهای جست‌وجوگر اکتفا ننمایند؛ چرا که احتمال تقلبی (فیشینگ) بودن آنها متصور است، همچنین پیامک رمز یکبارمصرف که حاوی اطلاعاتی از تراکنش شامل مبلغ، نوع تراکنش و... است را با خرید اینترنتی خود مطابقت دهند و به هیچ عنوان فریب تبلیغات اغواکننده و دروغین خریدهای آنلاین با قیمت‌های ارزان‌تر را نخورند و برای انجام یک خرید اینترنتی موفق حتما از سایت‌های دارای نماد اعتماد الکترونیک استفاده کنند،

همچنین در صورت مشاهده موارد مشکوک آن را از طریق سایت پلیس فتا به آدرس www.cyberpolice.ir لینک مرکز فوریت‌های سایبری با ما درمیان بگذارید.

خبر

کشف ۱۸۰ کیلو حشیش

فرمانده انتظامی استان فارس از کشف ۱۸۰ کیلو حشیش و دستگیری یک قاچاقچی در عملیات مشترک پلیس فارس و تهران بزرگ خبر داد. سردار رهام‌بخش حبیبی، اظهارداشت: در راستای طرح مبارزه با سوداگران مرگ، ماموران پلیس مبارزه با موادمخدر تهران بزرگ با اقدامات فنی و تخصصی مطلع شدند فردی در منزل خود در یکی از محله‌های شیراز اقدام به دپو موادمخدر کرده که بررسی موضوع به‌صورت ویژه در دستور کار پلیس فارس قرار گرفت. وی افزود: ماموران پلیس مبارزه با موادمخدر استان فارس پس از هماهنگی با مقام قضائی به منزل قاچاقچی اعزام و در بازرسی از یک سواری پژوپارس که در حیاط منزل پارک بود ۱۸۰ کیلو حشیش کشف کردند. فرمانده انتظامی فارس با اشاره به اینکه در این خصوص یک قاچاقچی حرفه‌ای دستگیر و تحویل مراجع قضائی شد، گفت: اقدامات سوداگران مرگ در این استان از چشمان تیزبین پلیس دور نخواهد ماند و نیروی انتظامی با آنان بدون اغماض برخورد قانونی می‌کند.

سرقت سیم و کابل برق

فرمانده انتظامی استان سمنان از دستگیری سارق و کشف ۵۸ فقره سرقت سیم و کابل برق در شهرستان گرمسار خبر داد. سردار عبدا... حسنی، اظهارداشت: در پی وقوع چندین فقره سرقت سیم و کابل برق در گرمسار که باعث ایجاد نارضایتی عمومی شهروندان شده بود، شناسایی و دستگیری سارق یا سارقان در دستور کار ماموران پلیس آگاهی شهرستان قرار گرفت. وی افزود: ماموران پلیس آگاهی با انجام شگردهای خاص پلیسی، موفق به شناسایی هویت یک سارق شدند و طی یک عملیات غافلگیرانه وی را سوار بر یکدستگاه پراید ۱۱۱ سفید رنگ دستگیر کردند. سردار حسنی ادامه داد: متهم که غیربومی و ساکن یکی از شهرهای اطراف تهران بود، در تحقیقات فنی پلیس به ۵۸ فقره سرقت سیم و کابل برق هوایی با همدستی یک نفر دیگر اعتراف کرد. حسنی از اقدامات گسترده پلیس گرمسار در راستای شناسایی و دستگیری متهم دیگر خبر داد و افزود: پرونده به‌همراه سارق جهت سیر مراحل قانونی تحویل مراجع قضائی شد. فرمانده انتظامی استان از شهروندان خواست، در صورت مشاهده خودرو با پلاک‌های غیربومی در ساعات پایانی شب و قطع ناگهانی برق حتما با سامانه ۱۱۰ پلیس تماس گرفته و موضوع را اعلام کنند.

سازمان راهداری و حمل و نقل جاده‌ای کشور

فراخوان مناقصه یک مرحله ای عمومی

نوبت اول

اداره کل راهداری و حمل و نقل جاده ای استان قم در نظر دارد نسبت به برگزاری مناقصه به‌شرح ذیل از طریق سامانه تدارکات الکترونیکی دولت اقدام نماید.

ردیف	موضوع	مبلغ برآورد (ریال)	مبلغ تضمین شرکت در مناقصه (ریال)
۱	اجرای عملیات درزگیری با قیر پلیمری راههای شریانی حوزه استحفاظی استان قم	۷۳,۷۶۳,۶۰۰,۰۰۰	۳,۶۸۹,۰۰۰,۰۰۰
۲	اجرای عملیات اسکراپ سیل راههای شریانی حوزه استحفاظی استان قم	۹۰,۴۵۹,۰۵۷,۷۶۰	۴,۵۲۳,۰۰۰,۰۰۰

کلیه مراحل برگزاری مناقصه از دریافت اسناد تا ارائه پیشنهاد مناقصه گران و بازگشایی پاکت ها از طریق درگاه الکترونیکی دولت(ستاد) به آدرس WWW.setadiran.ir انجام خواهد شد و لازم است مناقصه گران در صورت عدم عضویت قبلی، مراحل ثبت نام در سایت مذکور و دریافت گواهی امضای الکترونیکی را جهت شرکت در مناقصه محقق سازند. تاریخ انتشار مناقصه در سامانه ۱۴۰۱/۰۳/۰۸ می باشد.

نوع تضمین‌شرکت در مناقصه:
ضمانت نامه بانکی یا واریز وجه

مهلت زمانی دریافت اسناد:
از ساعت ۰۸:۳۰ روز یکشنبه مورخ ۱۴۰۱/۰۳/۰۸ تا ساعت ۱۳:۳۰ روز پنج شنبه مورخ ۱۴۰۱/۰۳/۱۲

مهلت زمانی ارسال پیشنهادها:
تا ساعت ۱۴:۳۰ روز دوشنبه مورخ ۱۴۰۱/۰۳/۲۳ در سامانه ستاد به طور کامل بارگزاری گردد.

محل و زمان افتتاح پیشنهاد ها :
از ساعت ۰۹:۰۰ روز سه شنبه مورخ ۱۴۰۱/۰۳/۲۴ در محل سالن جلسات اداره کل برگزار و پیشنهاد مناقصه گران در بستر سامانه ستاد بازگشایی می گردد.

جهت کسب اطلاعات بیشتر متقاضیان می توانند به پایگاه ملی اطلاع رسانی مناقصات به نشانی http:\\iets.mporg.ir مراجعه و یا با شماره تلفن ۷ـ۳۷۷۸۰۴۲۶ ۰۲۵ تماس حاصل فرمایند.

ارائه پاکت الف به آدرس : قم ـ انتهای بلوار عمار یاسر – بلوار تعاون ـ مجتمع ادارات – اداره کل راهداری و حمل و نقل جاده ای استان قم

شماره نمابر : ۰۲۵۳۷۷۷۵۵۸۳

مرکز تماس سامانه ستاد ایران جهت انجام مراحل عضویت در سامانه :
(شماره پشتیبانی سامانه: ۰۲۱۴۱۹۳۴ و ۱۴۵۶)

شناسه آگهی: ۱۳۲۳۸۶۱ — اداره کل راهداری و حمل و نقل جاده ای استان قم

شرکت ملی نفت ایران
شرکت پایانه های نفتی ایران

آگهی فراخوان عمومی ارزیابی کیفی مناقصه گران

مناقصه شماره م.ع.پ/۱۴۰۱/۰۰۱ به شماره سامانه ستاد ۲۰۰۱۰۹۱۶۴۵۰۰۰۰۱۸

نوبت اول

شرکت پایانه های نفتی ایران (سهامی خاص) در نظر دارد انجام خدمات موضوع مناقصه را با در نظر گرفتن شرایط کلی زیر و از طریق سامانه تدارکات الکترونیکی دولت (ستاد)، به صورت فراخوان عمومی ارزیابی کیفی مناقصه گران به پیمانکار واجد شرایط واگذار نماید:

الف) کلیه مراحل برگزاری فراخوان از دریافت و تحویل اسناد فراخوان تا تهیه فهرست مناقصه گران دارای صلاحیت ، ارائه پیشنهاد مناقصه گران و بازگشایی پاکت ها از طریق درگاه سامانه تدارکات الکترونیکی دولت (ستاد) به آدرس www. setadiran.ir انجام خواهد شد و لازم است مناقصه گران در صورت عدم عضویت قبلی ، مراحل ثبت نام در سایت مذکور و دریافت گواهی امضاء الکترو نیکی را جهت شرکت در فراخوان محقق سازند . خاطر نشان می سازد به موجب بخشنامه وزارت صمت امکان ثبت نام بر خط رایگان در این سامانه جهت کلیه مناقصه گران فراهم می باشد.

شماره تماس سامانه ستاد در تهران جهت انجام مراحل عضویت در سامانه ۰۲۱۱۴۵۶ و اطلاعات تماس دفاتر ثبت نام در سایر استان ها ، در سایت سامانه (www.setadiran.ir) بخش "ثبت نام/ پروفایل تامین کننده/مناقصه گر" موجود است.

ب) نوع فراخوان: مناقصه عمومی ارزیابی کیفی مناقصه گران /یک مرحله ای

ج) نام و نشانی دستگاه مناقصه گزار: تهران- خیابان پاسداران ـ بالاتر از برج سفید – خیابان شهید حجت سوری (نیستان هفتم) پلاک ۱۱ـ شرکت پایانه‌های نفتی ایران (سهامی خاص)

د) موضوع مناقصه: پروژه خرید و نصب سیستم های اعلان و اطفا حریق تاسیسات آب و برق جزیره خارک (به روش PC)

ه) شرح مختصر خدمات: خرید و نصب سیستم های اعلان و اطفا حریق تاسیسات آب و برق جزیره خارک

و) نوع و مبلغ تضمین شرکت در فرآیند ارجاع کار، تضمین انجام تعهدات و حسن انجام کار: ارائه تضمین شرکت در فرآیند ارجاع کار به مبلغ ۲٫۲۷۸٫۱۱۹٫۹۴۳ ریال حسب آئین نامه شماره ۱۲۳۴۰۲/ت۵۰۶۵۹ هـ مورخ ۹۴/۰۹/۲۲ هیأت محترم وزیران و همچنین تضمین انجام تعهدات در صورت برنده شدن به میزان ده درصد نرخ پیشنهادی برنده مناقصه؛ ضمناً تضامین صادره می‌بایست مطابق فرمت‌های نمونه پیوست آئین‌نامه مذکور ارائه گردد؛ لذا این شرکت از پذیرش تضامینی که فاقد شرایط فوق باشد معذور بوده و هیچ گونه مسئولیت و تعهدی در این خصوص، نخواهد داشت. شایان ذکر می باشد پس از انعقاد قرارداد، به میزان ده درصد از هر صورت وضعیت مناقصه گر برنده به‌عنوان تضمین حسن انجام کار کسر می گردد.

ز) محل ، مدت زمان اجرای خدمات و برآورد کارفرما: محل اجرای خدمات موضوع مناقصه درشرکت پایانه نفتی ایران در جزیره خارگ، و مدت انجام قرارداد ۱۲ ماه شمسی و دوره نگهداری به میزان۱۲ ماه شمسی می باشد . برآورد تخمینی کارفرما برابر با ۹,۰۰۵,۱۵۲,۶۷۰ ریال (نه میلیارد و پنج میلیون و صد و پنجاه دو هزار و ششصد و هفتاد ریال) و ۱۳۷,۰۱۵ یورو (صد و سی هفت هزار و پانزده یورو) می باشد.

ح) مدت اعتبار پیشنهاد: مدت اعتبار پیشنهاد مالی از تاریخ ارائه پیشنهاد به مدت ۱۸۰ روز می باشد .

ط) گواهی هاو مدارک مورد نیاز:

۱ـ گواهینامه صلاحیت پیمانکاری حداقل پایه ۵ در رشته نفت و گاز از سازمان برنامه و بودجه کشور .

۲ـ دارا بودن شخصیت حقوقي.

۳ـ ارائه گواهی نامه تایید صلاحیت پیمانکاری از نظر ایمنی از وزارت تعاون، کار و رفاه اجتماعی

۴ـ ارائه شناسه ملی حسب ماده ۱۶ آیین نامه اختصاص شناسه ملی به کلیه اشخاص حقوقی ایرانی.

۵ـ ارائه تصویر مصدق کد اقتصادی شرکت و کد ملی صاحبان مجاز امضا

ی- زمان، مهلت و نشانی دریافت اسناد ارزیابی کیفی:

۱ـ با عنایت به ابلاغیه شماره ۱/۱۴۰۹۳۵ مورخ ۱۳۹۹/۰۵/۱۱ دبیر محترم کارگروه سامانه تدارکات الکترونیکی دولت(ستاد) و تاکید موکد بر الزام بکارگیری امضای الکترونیکی اسناد پاکت های (ب) و (ج) و عدم پذیرش نسخ فیزیکی واسناد فاقد امضای الکترونیکی (دارای مهرگرم) ، کلیه مناقصه گران موظف می باشند تمامی اسناد پاکت های (ب) و(ج) مناقصه را با امضاء الکترونیکی ودر موعد مقرر در اسناد مناقصه از طریق سیستم سامانه ستاد بارگذاری نمایند در غیر اینصورت مناقصه گزار از پذیرش نسخه فیزیکی اسناد پیش گفته معذور خواهد بود.

۲ـ کلیه مناقصه گران واجد شرایط می توانند به مدت ۷ روز از زمان درج آگهی نوبت دوم نسبت به دریافت اسناد و معیارها و جداول ارزیابي کیفي از طریق سامانه تدارکات الکترونیکی دولت (ستاد) اقدام و ظرف مهلت ۱۴ روز پس از انقضای مهلت دریافت اسناد، ضمن تکمیل، مهر و امضاي آن ها و الصاق مستندات مربوطه به همراه سایر اسناد، مدارک و گواهینامه هاي ذکر شده در آگهي نسبت به تغذیه اسناد پیش گفته در سامانه تدارکات الکترونیکی دولت (ستاد) اقدام نمایند. همچنین مناقصه گران مي‌توانند جهت رویت آگهي به سایت‌هاي HTTP://IETS.MPORG.IR ، WWW. SHANA. IR و WWW.IOTCO.IR مراجعه نمایند.

۳ـ کارفرما در رد و یا قبول مدارک در تمام مراحل مطابق قانون برگزاری مناقصات و آیین نامه های اجرایی آن مختار خواهد بود.

شناسه آگهی: ۱۳۲۳۵۷۳ — روابط عمومی

شرکت ملی حفاری ایران (سهامی خاص)
شرکت ملی نفت ایران

تجدید آگهی مناقصه (نوبت اول / دوم)
مناقصه عمومی دو مرحله ای(همراه با ارزیابی کیفی)

نوبت دوم

موضوع مناقصه : □ـ خرید قطعات و لوازم مربوط به دستگاه های حفاری به شرح ذیل

مشخصات مناقصه :

نام مناقصه گزار	شماره تقاضا/ مناقصه	شرح تقاضا	مبلغ برآورد (ریال/ارز)
شرکت ملی حفاری ایران	۰۰۳۴۲۷۲	لباس کار	۸۴/۹۲۰/۰۰۰/۰۰۰
شرکت ملی حفاری ایران	۰۰۳۴۲۷۳	کفش ایمنی	۱۲۱/۹۵۰/۰۰۰/۰۰۰

• روش ارزیابی کیفی مناقصه گران :

روش ارزیابی	بر اساس کسب حداقل امتیاز مربوط به معیارهای موجود در استعلام های ارزیابی کیفی که توسط متقاضیان شرکت در مناقصه تکمیل می‌شود، انجام می گردد. (حداقل امتیاز ۵۰)

• نحوه دریافت/ تحویل اسناد مناقصه :

دریافت اسناد توسط شرکت	تاریخ شروع دریافت	توزیع اسناد از یک روز پس از چاپ آگهی نوبت دوم آغاز شده و تا ۱۰ روز پس از آن ادامه خواهد داشت
	محل دریافت	از طرق سامانه تدارکات الکترونیکی دولت (ستاد) به نشانی www.setadiran.ir –گروه مناقصات تلفن تماس ۳۴۱۴۸۷۹۵–۰۶۱
تحویل اسناد به شرکت	آخرین مهلت	۱۴ روز پس از آخرین روز دریافت اسناد
	محل تحویل	سامانه تدارکات الکترونیکی دولت (ستاد) به نشانی www.setadiran.ir و اصل ضمانت نامه به آدرس اهواز- بلوار پاسداران بالاتر از میدان فرودگاه- شرکت ملی حفاری ایران- ساختمان پایگاه عملیاتی- طبقه اول پارت B- اتاق ۱۰۷- دبیرخانه کمیسیون مناقصات- شماره تماس ۳۴۱۴۸۵۶۹ – ۳۴۱۴۸۵۸۰–۰۶۱

• تضمین شرکت در مناقصه (فرآیند ارجاع کار):

مبلغ تضمین	۴/۲۴۶/۰۰۰/۰۰۰ ریال تقاضای خرید شماره ۰۰۳۴۲۷۲
مبلغ تضمین	۶/۰۹۸/۰۰۰/۰۰۰ ریال تقاضای خرید شماره ۰۰۳۴۲۷۳
انواع تضامین قابل قبول	ضمانتنامه بانکی و یا ضمانتنامه های صادره از سوی موسسات اعتباری غیر بانکی دارای مجوز فعالیت از بانک مرکزی اصل فیش واریز وجه نقد به حساب شماره ۴۰۰۱۱۱۴۰۰۶۳۷۶۶۳۶ نزد بانک مرکزی جمهوری اسلامی ایران تحت عنوان تمرکز وجوه سپرده شرکت ملی حفاری ایران (شماره شبا: IR ۳۵۰۱۰۰۰۰۴۰۰۱۱۱۴۰۰۶۳۷۶۶۳۶) ـ و سایر تضمین های معتبر در آیین نامه تضمین معاملات دولتی به شماره ۵۰۶۵۹ ت/۱۲۳۴۰۲ مورخ ۹۴/۰۹/۲۲ مورد قبول و پذیرش می باشد.
مدت اعتبار پیشنهاد/ تضمین	روز (برای یک بار در سقف مدت اعتبار اولیه قابل تمدید باشد)

تذکر : با توجه به بخشنامه شماره ۹۸/۱۳۸۶۶۵ مورخ ۹۸/۰۴/۰۳ معاونت پژوهش و فناوری وزارت نفت مبنی بربکارگیری سامانه تدارکات الکترونیکی دولت (ستاد) ثبت نام کلیه متقاضیان حضوردرمناقصات،مزایدات شرکت ملی حفاری ایران درپایگاه www.setadiran.ir الزامی می باشد.

کانال های اطلاع رسانی شرکت ملی حفاری ایران http://sapp.ir/nidc_pr www.nidc.ir

شناسه آگهی: ۱۳۱۸۴۵۴