روزنامه صبح ایران
آرمان ملی
شماره ۱۳۱۸
سال پنجم
پنجشنبه
۱۴۰۱ • ۰۴ • ۱۶
۰۷ ذی‌الحجه ۱۴۴۳ / ۰۷ جولای ۲۰۲۲
اذان ظهر ۱۳:۰۹ اذان مغرب ۲۰:۴۴
اذان صبح (فردا) ۰۴:۱۰ طلوع آفتاب (فردا) ۰۵:۵۵

صاحب امتیاز و مدیرمسئول: نیره طاهری نیک
زیر نظر شورای سردبیری
نشانی: خیابان قائم مقام فراهانی، روبروی تهران کلینیک، کوچه چهارم، پلاک ۲۰، طبقه ۳
تلفن: ۸۸۷۶۰۱۷۶ دورنگار: ۸۸۷۶۰۲۷۷ آگهی ها: ۸۸۵۴۵۱۹۸
چاپ: همشهری «۲» تلفن: ۶۶۲۸۳۲۴۲
توزیع تهران و شهرستان: نشر گستر امروز ۶۱۹۲۳۳۳۳

نشانی اینترنتی: www.armanmeli.ir
آیین نامه اخلاق حرفه ای
روزنامه آرمان ملی را
در سایت بخوانید

فندق‌لو سرزمین گل‌های بابونه

عکس: مهدی حسین نژادی

دشت گل‌های بابونه در منطقه جنگلی فندق‌لو در شهرستان نمین استان اردبیل همه ساله در اواخر فصل بهار و اوایل تیر مملو از گل‌های بابونه شده و گردشگران زیادی را به سمت خود می‌خواند و از این رو به دشت گل‌های بابونه شهرت یافته است. تفرجگاه طبیعی فندق‌لو که مرکز گل‌های بابونه است یکی از مناطق مهم گردشگری جنگلی در استان اردبیل است که در ۱۰ کیلومتری نمین و ۳۰ کیلومتری شهر اردبیل قرار گرفته است.

غیر محرمانه

پاسخ آذری جهرمی به حسن عباسی

آذری جهرمی در کانال خود نوشت: ویدئویی متعلق به شخصی از سخنرانان این روزها دیدم، که با تحقیر فوتبالیست‌ها می‌گفت که فوتبالیست‌ها لیاقت شهید شدن رو ندارند. نثار روح شهید مهدی رضایی مجد، کاپیتان تیم‌ملی جوانان ایران، صلواتی بفرستید.

واکنش علی مطهری به صدور کیفرخواست برای فائزه هاشمی

علی مطهری گفت: باید متن کیفرخواست را ببینم، بدون آن نمی‌توان اظهارنظر کرد... اصل کلی این است که کسی به‌خاطر اظهارنظر نباید مورد تعقیب و مؤاخذه قرار گیرد. انصاف نیوز نوشت؛ روز یکشنبه ۱۲تیرماه بود که ایرنا به نقل از مرکز رسانه قوه قضائیه گزارش داد: علی صالحی در رابطه با آخرین وضعیت پرونده فائزه هاشمی اظهار داشت: در رابطه با این پرونده، قرار مجرمیت صادر شده است. براساس این گزارش، بیستم اردیبهشت بود که سخنگوی قوه قضائیه از ورود دستگاه قضا به اظهارات فائزه هاشمی خبر داد و گفت: این شخص توسط دادستان تهران تحت تعقیب قرار گرفته و پرونده‌ای در دادسرای عمومی و انقلاب تهران تشکیل شده است.

آیت‌ا... ناصری در بیمارستان بستری شد

آیت‌ا... محمد ناصری استاد اخلاق به دلیل سانحه و آسیب از ناحیه پا در بیمارستان بستری شده است. آیت‌ا... محمد ناصری استاد اخلاق مدتی است در بیمارستان بستری شده است. این عالم ربانی چند روز قبل به دلیل زمین خوردن از ناحیه پا آسیب‌دیده و با تشخیص پزشکان مورد عمل جراحی قرار گرفت.

شهادت یک چترباز ارتش در شیراز

سروان شهید رضا کریمی از کارکنان تیپ ۵۵ هوابرد شیراز، حین اجرای عملیات آموزشی چتربازی، دچار سانحه شد و به شهادت رسید. روز سه‌شنبه ۱۴تیرماه، سروان شهید، رضا کریمی، از پرسنل تیپ ۵۵ هوابرد شیراز، در حین انجام عملیات آموزش چتربازی، دچار سانحه شد و به لقاءا... پیوست.

تشکیل پرونده قضائی برای خواننده پاپ

برای گرشا رضایی به اتهام توهین به گویش مردم استان سیستان و بلوچستان پرونده قضائی تشکیل شده است. مهدی کشت‌دار مدیرعامل خبرگزاری قوه قضائیه از تشکیل پرونده‌ای در دستگاه قضا برای گرشا رضایی، خواننده پاپ در پی اهانت به لهجه و گویش مردم استان سیستان و بلوچستان خبر داد. وی نوشته است که در پی اهانت یک خواننده پاپ به زبان، لهجه و گویش غنی مردم استان سیستان و بلوچستان در خلال کنسرت، پرونده‌ای در دستگاه قضا برای این فرد تشکیل خواهد شد.

تکذیب کشف پیکر شهید مهدی باکری

کمیته جست‌وجوی مفقودین ستاد کل نیروهای مسلح به عنوان مسئول پیگیری تفحص و شناسایی پیکرهای شهدای دفاع مقدس اعلام کرد که خبر مربوط به کشف پیکر شهید مهدی باکری کذب است. مطلبی درباره کشف پیکر شهید مهدی باکری چند روزی است که در شبکه‌های اجتماعی منتشر شده است، مطلبی که در آن هیچ اشاره‌ای به منبع خبر و نقل قول نشده است. کمیته جست‌وجوی مفقودین ستاد کل نیروهای مسلح به عنوان مسئول پیگیری تفحص و شناسایی پیکرهای شهدای دفاع مقدس است به شایعات اخیر فضای مجازی پاسخ داد و در اطلاعیه‌ای اعلام کرد خبر مربوط به کشف پیکر شهید مهدی باکری کذب است و هر از چندگاهی افرادی با اهداف خاص اقدام به پخش این شایعات می‌کنند.

انهدام باند اسکیمری با ۳ میلیارد کلاهبرداری

رئیس پلیس فتای البرز از دستگیری اعضای باند کلاهبرداری اسکیمری با ۱۰ فقره کلاهبرداری به ارزش ۳ میلیارد ریال خبر داد. سرهنگ رسول جلیلیان رئیس پلیس فتای البرز گفت: در پی ارسال چندین فقره پرونده مشابه با موضوع برداشت غیر مجاز از حساب به پلیس فتای البرز، تحقیقات اولیه در خصوص چگونگی برداشت از حساب‌ها به صورت ویژه در دستور کار این پلیس قرار گرفت. او گفت : تحقیقات اولیه حاکی از آن بود که برداشت‌های انجام شده، از سوی کلاهبرداران حرفه‌ای صورت گرفته و با مبالغ برداشت شده اقدام به خرید طلا با کارت شناسایی جعلی در استان‌های مختلف کرده و هیچ‌گونه ردی از خود برجای نگذاشته‌اند. سرهنگ جلیلیان گفت: بلافاصله فروشگاه‌هایی که متهمان از آن‌ها خرید کرده بودند، شناسایی شد اما در تحقیق از مالکان آن سرنخی از هویت دقیق متهمان کشف نشد و در مرحله بعد در بررسی پرینت حساب شکات محرز شد که تمامی آن‌ها از یک فروشگاه اینترنتی خرید کرده‌اند و مبلغ کالای خود را در درب منزل کارت کشیده‌اند.

یادداشت

دومینوی حیات، شوخی‌بردار نیست

مهتاب دمیرچی
روزنامه‌نگار

آفرینش نظام‌مند طبیعت در شرایط بکر و دست‌نخورده و در فرآیندی مشخص، همواره در مسیر انقراض و بازآفرینی قرار دارد تا به حیات طبیعی‌اش ادامه دهد. اما آسیب به ماهیت یک اکوسیستم در چرخه طبیعت به دست انسان به مرگ تدریجی پدیده‌هایی منجر می‌شود که در اکوسیستم بالاتری قرار دارند. در این شرایط روند انقراض تسریع شده و باید منتظر نابودی تمام و کمال آن باشیم. نمونه به خطر انداختن یک اکوسیستم که زیست دیگر موجودات به آن وابسته است را می‌توانیم در جنگل‌های حرا که در بخشی از حاشیه جنوبی کشور قرار دارند، ببینیم. رشد صنعت شیلات جزیره قشم به‌ویژه گسترش مزارع پرورش میگو که نیاز به تبادلات آب دریا دارد و همجواری نسبتا نزدیک این مزارع به ساحل، تبدیل به دغدغه دوستداران طبیعت در این منطقه از کشور شده است. به عبارت روشن‌تر آسیبی که از حجم بالای تولید میگو ممکن است به زیست دریایی این منطقه وارد آید در بلندمدت منجر به از بین رفتن چرخه زیست دریایی در جنوب کشور و آسیب به صنعت شیلات در مقیاس کلی می‌شود. گفتنی است، در رأس این زیستگاه جنگل‌های حرا قرار دارند که آسیب جدی‌تری از مزارع پرورش میگو می‌بینند. ماجرا از آنجا شروع می‌شود که چندی پیش خبرهایی مبنی بر پرورش میگو در مناطق جنوبی کشور از جمله بندر دیر که طبیعت آن با وجود درختان حرا ماهیت پیدا می‌کند، منتشر شد. این خبرها حاکی از آن بود که استخرهای پرورش میگو جایگزین جنگل‌های حرا شده و در صورت ادامه این روند باید در مدت زمان کوتاهی شاهد آن باشیم که این نوار سبز جنوب کشور جلوه‌ای تاریک با لکه‌های سفید استخرهای پرورش میگو به خود بگیرد. با توجه به این‌که زنجیره‌های حیات به دلیل وجود درختان حرا در نوار جنوبی کشور گسترده و دارای تنوع‌زیستی زیادی است اگر این درختان از زیست‌بوم منطقه حذف شوند زیستگاه بسیاری از موجودات از بین خواهد رفت. مجوزها برای دایر کردن استخرهای بزرگ پرورش میگو در حالی صادر شده است که مدیر محیط زیست سازمان منطقه آزاد قشم با اشاره به کنوانسیون رامسر (پیمانی بین‌المللی برای حفاظت از تالاب‌ها و حیوانات و گیاهان وابسته به آن‌ها-به ویژه پرندگان آبزی- است که در سال ۱۹۷۱ میلادی در شهر رامسر به تصویب رسید و یکی از مهم‌ترین معاهدات در حوزه حفاظت از محیط زیست است)معتقد بود، پرورش میگو آسیب جدی به زیستگاه حرا در بندر دیر وارد می‌کند. این درحالی است که اعمال نظر در این محدوده، خارج از حیطه اختیارات سازمان منطقه آزاد قشم بوده و تنها در اختیار نهادهای بالا دستی است. از سوی دیگر مدیر شیلات و کشاورزی منطقه آزاد قشم معتقد بود مزارع پرورش میگوی قشم به‌صورت عمده در سایت‌های شیلاتی و خارج از محدوده جنگل حرا تعریف‌شده و عمدتا در غرب جزیره مستقر هستند. اهمیت زیست‌محیطی حرا آنجایی خود را نشان می‌دهد که منبع غنی از اکسیژن بوده و علاوه بر آن زایشگاه گونه‌های خاصی از ماهی‌ها هستند که در اغلب روزهای سال در کنار ریشه این درختان تخم‌ریزی می‌کنند؛ کارشناسان در گزارش‌های خود آورده‌اند که محدوده جنگل حرا امنیت لازم برای تخم‌ریزی ماهیان را دارد، حال اگر این موجودات شرایط را برای تولیدمثل خود مناسب نبینند، ذخیره دریا تامین نمی‌شود و در نهایت آسیب جدی به صنعت شیلات وارد می‌شود؛ با این توصیف‌ها باید گفت؛ ادامه نسل این ماهی‌ها به‌شدت به درختان حرا وابسته است. همچنین این منطقه به‌صورت ثانویه برای حیات برخی پستانداران دریایی مانند دلفین گوژپشت اهمیت زیادی دارد. براساس مطالعات انجام‌شده حیات دو گونه پستاندار دریایی دیگر وابسته به این اکوسیستم است؛ حال بماند این‌که چقدر صیادان از این جنگل‌ها برای معیشت خود بهره می‌گیرند. وقتی اکوسیستمی از چرخه طبیعت حذف شود به تبع آن بسیاری از موجودات دیگر و ازجمله انسان‌ها هم آسیب می‌بینند؛ در نهایت با حذف درختان جنگل‌های حرا این انسان است که متحمل ضرر می‌شود.

زاویه

مهدی فقیه:

«سلمان فارسی» با کیفیت بالایی در حال ساخت است

آرمان ملی: مهدی فقیه گفت: در حال حاضر مشغول بازی در سریال «سلمان فارسی» به کارگردانی داوود میرباقری هستم و این حضور برایم افتخار است، اثر با کیفیت بالایی در حال ساخت است و به امید خدا محصول نهایی در شان مردم خواهد بود. مهدی فقیه در گفت‌وگو با «میزان» پیرامون فعالیت‌های خود در عرصه بازیگری گفت: در حال حاضر مشغول بازی در سریال «سلمان فارسی» به کارگردانی داوود میرباقری هستم و این حضور برایم افتخار است، اثر با کیفیت بالایی در حال ساخت است و به امید خدا محصول نهایی در شان مردم خواهد بود. وی در همین راستا ادامه داد: این سریال از جمله آثار طولانی مدت و به نوعی اثری ملی محسوب می‌شود، سریال سلمان فارسی از جمله آثار ماندگار تاریخ تلویزیون خواهد شد و مطمئن باشید یک سر و گردن از تمامی آثار تاریخی که تاکنون ساخته شده بالاتر است. بازیگر سریال «سلمان فارسی» درباره کیفیت این سریال اضافه کرد: همه چیز در این پروژه برنامه‌ریزی شده است، اثر به خوبی مدیریت می‌شود و در راس آن میرباقری کاملا بر امر تولید اشراف دارد، تحقیقات فراوانی روی سریال صورت گرفته و امید دارم که در زمان پخش یکی از بهترین‌های تلویزیون در سال‌های اخیر باشد. فقیه درباره سایر فعالیت‌های خود در عرصه بازیگری اضافه کرد: واقعیت امر به دلیل کرونا کمتر کار می‌کنم و سعی می‌کنم گزیده کار باشم، واقعیت امر تا وقتی کرونا به‌طور کامل تمام نشود همواره سر هر کاری تن و بدنم می‌لرزد. این بازیگر پیشکسوت سینما تاکید کرد: ما نیاز به سینما داریم و مولفه سینما علم و هنر است، در واقع با سینما به نوعی علم یاد می‌گیریم و این بسیار مهم است، سینما قدرت شگفت‌انگیزی دارد که ما هرگز از آن استفاده نکرده‌ایم، ببینید غرب مدت‌هاست که در حال ساخت فیلم‌های ضد دینی علیه ما است اما ما تا به امروز در قبال این هجمه‌ها چه گامی در تولید آثار سینما برداشته‌ایم. فقیه خاطرنشان کرد: تاریخ و ظهور و فرهنگ نهفته در دین اسلام سراسر شگفتی و زیبایی است که سال‌هاست غرب سعی دارد با ساخت فیلم‌های متعدد این زیبایی را تخریب کند اما ما هرگز در قبال این توهین‌ها پاسخ کوبنده‌ای در آثار سینمایی خود نداشته‌ایم.

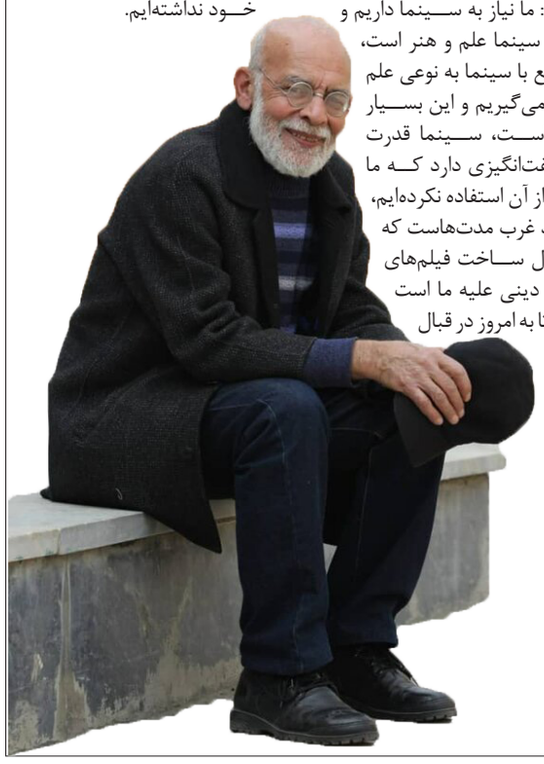

کاریکاتور

آب شدن یخچال‌های قطبی

منبع: زوران پتروویچ

اینفوگرافیک

رشد تولید برق در ایران
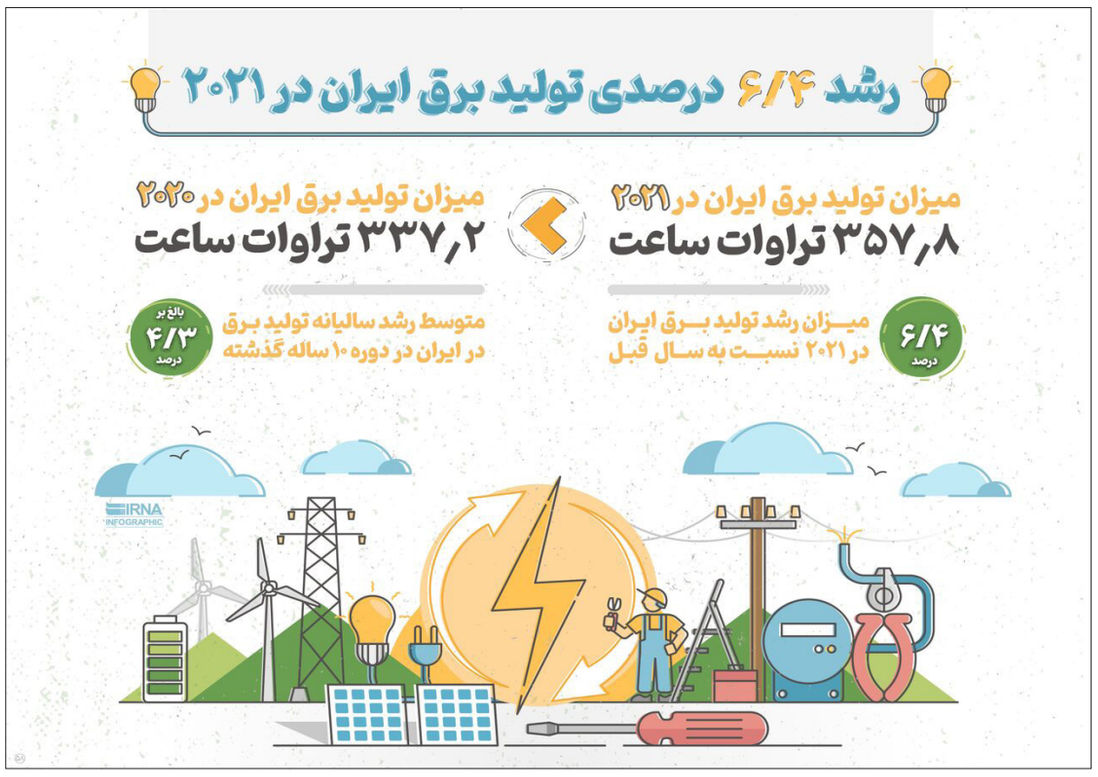
منبع: ایرنا