آرمان ملی
armanmeli.ir
سال پنجم
شماره ۱۳۷۲
پنجشنبه
۱۴۰۱•۰۶•۲۴
۱۸ صفر ۱۴۴۴/ ۱۵ سپتامبر ۲۰۲۲

دستگیری ۳ نفر با ۳۰۰ میلیارد در شمال

جزئیات جدید از سرقت بانک ملی

رئیس پلیس آگاهی تهران بزرگ جزئیاتی جدید از پرونده سرقت از صندوق امانات بانک ملی را تشریح کرد و از دستگیری افرادی جدید در این پرونده خبر داد. سرهنگ علی ولی‌پور گودرزی در پاسخ به پرسش «ایسنا» درباره آخرین وضعیت سرقت از بانک ملی گفت: بعداز شناسایی و دستگیری سارقان بانک‌ملی تا به الان دیگر هیچ مورد سرقت از بانک حتی به شکل ناکام نیز در تهران نداشتیم. وی افزود: هنگام شناسایی و تحویل اموال به مالباختگان مشخص شد که مقدار اندکی از اموال کشف نشده که بلافاصله اقدامات پلیس در این رمینه آغاز و ما چند روز پیش موفق شدیم که ۳ نفر دیگر را در این خصوص در شمال کشور شناسایی و دستگیر کنیم. وی با بیان اینکه همکاران من با نیابت قضائی به شمال کشور رفته و عملیات را اجرا کردند، گفت: ماموران تعدادی از اموال به ارزش حدود ۳۰۰ میلیارد ریال را کشف و ردیابی کردند. در جریان تحقیقات این افراد اعلام کردند که از سرقتی‌بودن اقلام اطلاعی نداشتند و بخشی از آن نیز به املاک و مستغلات بدل شده است که ما این اموال را نیز به مالباختگان باز خواهیم گرداند. رئیس پلیس آگاهی تهران بزرگ درباره افراد متواری شده به «ترکیه» نیز بیان داشت: پیگیری موضوع از طریق اینترپل و کشور ترکیه در حال انجام است، اما تاکنون اتفاق خاصی رخ نداده و ما پیگیر موضوع هستیم. ولی‌پور درباره اینکه آیا سندی هم از صندوق امانات بانک ملی سرقت شده یا خیر؟ نیز اظهار کرد: این سارقان بیشتر به‌دنبال طلا و ارز و ... بودند و حتی اسناد را رها کرده بودند. رئیس پلیس آگاهی تهران بزرگ درباره بازگشت اموال به مالباختگان نیز گفت: بخش اعظمی از اموال کشفی و به مالباختگان تحویل داده شده است، در مواردی هم که مغایرت وجود داشت تحقیقات و پیگیری‌ها در حال انجام است.

کلاهبرداری با سرمایه‌گذاری در بازار تره‌بار

فرمانده انتظامی استان خراسان‌شمالی از دستگیری فردی که با ترفند سرمایه‌گذاری در بازار میوه‌وتره‌بار بیش از ۱۴ میلیارد ریال کلاهبرداری کرده بود، خبر داد. سردار سعید مطهری‌زاده اظهارداشت: در پی مراجعه یکی از شهروندان به پلیس، مبنی بر کلاهبرداری با ترفند سرمایه‌گذاری در بازار میوه‌وتره‌بار، بلافاصله موضوع به‌صورت ویژه در دستور کار ماموران پلیس فتا شهرستان اسفراین قرار گرفت. وی با اشاره به اینکه این فرد در یکی از شبکه‌های اجتماعی از طریق ارتباط با شهروندان، به بهانه دریافت سودهای کلان در بازار میوه‌وتره‌بار از آنها کلاهبرداری می‌کرد، افزود: در بررسی‌های فنی و پلیسی ماموران پلیس فتا مشخص شد که وی تاکنون از ۱۵ نفر از شهروندان با همین روش کلاهبرداری کرده است. این مقام ارشد انتظامی در استان با بیان اینکه خوشبختانه با اقدام به موقع و سرعت عمل ماموران این فرد مورد شناسایی قرار گرفت، تصریح کرد: وی در یک عملیات غافلگیرانه توسط ماموران پلیس فتا شهرستان اسفراین دستگیر و به مقر انتظامی منتقل شد. فرمانده انتظامی استان خراسان‌شمالی ادامه داد: در بازرسی از مخفیگاه متهم تعداد ۱۹ برگه سفته، ۲۵ برگ قرارداد آماده و همچنین ۲ دستگاه POS به‌همراه تعداد زیادی کارت‌بانکی کشف شد. سردار مطهری زاده با بیان اینکه این فرد تاکنون ۱۴ میلیارد ریال از شهروندان با همین روش کلاهبرداری کرده است، یادآور شد: متهم در نهایت بعد از تشکیل پرونده برای انجام مراحل قانونی به مراجع قضائی معرفی شد. فرمانده انتظامی خراسان‌شمالی در پایان با تاکید بر اینکه انتظار ما از شهروندان عزیز این است که توصیه‌ها و هشدارهای سایبری پلیس را جدی بگیرند، از عموم مردم استان خواست: در صورت اطلاع از فعالیت اینگونه افراد بلافاصله مراتب را از طریق تماس با شماره ۰۹۶۳۸۰ مرکز فوریت‌های سایبری اعلام کنند.

جانباختن ۲ نفر در پی سقوط خودرو از «پل صدر»

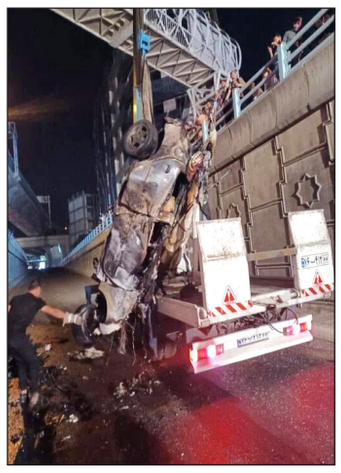

سخنگوی سازمان آتش‌نشانی و خدمات ایمنی شهر تهران از جانباختن ۲ مرد جوان و مصدومیت یک زن در پی سقوط خودرو از پل صدر خبر داد. سیدجلال ملکی در گفت‌وگو با «ایسنا» اظهار کرد: یک مورد حادثه خودرویی در مسیر بزرگراه صدر، در قسمت انتهایی بلوار قیطریه که از طریق یک رمپ به‌سمت صدر شرق منتهی می‌شود به سامانه ۱۲۵ سازمان آتش‌نشانی و خدمات ایمنی شهر تهران اطلاع داده شد که یک خودرو به آن بخش سقوط کرده است. وی ادامه داد: دو ایستگاه آتش‌نشانی به محل اعزام و مشاهده کردند که یکدستگاه خودرو پژو ۲۰۷ با ۳ نفر سرنشین که ۲ آقای جوان ۱۷، ۱۸ ساله و یک خانم بودند دچار حادثه شده است. این خودرو در مسیر غرب به شرق روی پل صدر در حال حرکت بوده که به‌دلیل نامشخصی از مسیر اصلی منحرف شده و پس از برخورد با گاردریل و خم‌کردنشان، از روی آنها عبور کرده و به پایین که همان رمپ محدوده قیطریه بوده سقوط می‌کند. سخنگوی آتش‌نشانی تهران اظهار کرد: گزارش‌ها حاکی از آن بود که پیش از سقوط این خودرو این سه نفر به بیرون پرت شده بودند. البته مشخص نیست به چه صورتی اما به‌هر حال هر سه نفر از خودرو خارج بودند و تقریبا بین آهن‌های گاردریل گرفتار شده بودند. اگر این گاردریل‌ها نبود قطعا این سه نفر نیز به پایین پرتاب می‌شدند. وی ادامه داد: پس از سقوط خودرو، به‌علت شدت برخورد، حریق رخ داده بود که باید این مورد و علت آتش‌سوزی آن بررسی شود. خودرو ۲۰۷ دچار حریق شده و کاملا شعله‌ور بود و افراد نیز بالای گارد محافظ گرفتار بودند. در واقع محل عملیات آتش‌نشانان دو بخش بود که بلافاصله در هر دو بخش عملیات خود را آغاز کردند و همزمان با خاموش کردن آتش، نفرات را از لای آهن گارد خارج کردند. وی گفت: به تایید عوامل اورژانس، این دو مرد جوان جان خود را از دست داده بودند. البته خانم زنده بود که دچار مصدومیت شدید شده بود و به مراکزدرمانی منتقل یافت. ملکی اظهار کرد: آتش‌نشانان حریق را اطفا کردند. سقوط این خودرو به خودرو یا عابری آسیب نزده بود. آتش نیز خاموش و خودرو به محل امنی منتقل شد و محل برای بررسی علت حادثه به عوامل پلیس راهور تحویل داده شد. سخنگوی آتش نشانی تهران اضافه کرد: از رانندگان تقاضا می‌کنم که در هر ساعتی با سرعت مطمئنه و هوشیاری کامل رانندگی کنند.

اغفال هموطنان با ترفند برنده‌شدن در مسابقات

رئیس پلیس فتا استان کرمان از شناسایی و دستگیری کلاهبردار تلفنی خبر داد و گفت: این متهم به بهانه برنده‌شدن در مسابقات صداوسیما پس از اخذ اطلاعات حساب‌بانکی قربانیان خود، اقدام به کلاهبرداری از آنها می‌کرد. سرهنگ محمدرضا رضایی، اظهارداشت: شهروندی میانسال با در دست‌داشتن مرجوعه قضائی مبنی بر برداشت غیرمجاز به مبلغ ۸۴۰ میلیون ریال از حساب بانکی‌اش، به این پلیس مراجعه کرد و در خواست رسیدگی به شکوائیه‌اش را داشت، از این‌رو پرونده به‌صورت ویژه در دستور کار کارشناسان پلیس فتا قرار گرفت. وی افزود: در این روش فرد کلاهبردار طی تماس تلفنی با قربانی خود بحث برنده‌شدن در قرعه‌کشی خوش حسابی همراه اول را مطرح و پس از اغفال و اخذ رمز حساب کاربری وی اقدام به فعالسازی اینترنت بانک قربانی و سپس برداشت غیرمجاز می‌کند. این مقام انتظامی بیان کرد: پس از اخذ اظهارات شاکی با بررسی‌های فنی و شیوه شگردهای خاص پلیسی، متهم در یکی از استان‌های شمالی کشور شناسایی و پرونده تکمیل و به دستگاه قضا معرفی شد. سرهنگ رضایی به هموطنان توصیه کرد: هرگز به پیامک‌ها و یا تماس‌های تلفنی با عنوان برنده‌شدن قرعه‌کشی توجه نکنید و اطلاعات حساب‌های بانکی خود را در اختیار افراد ناشناس قرار ندهید، چرا که در صورت برنده‌شدن در مسابقات و قرعه‌کشی‌ها هیچ ضرورتی ندارد که شهروندان برای دریافت جایزه خود مبلغی را پرداخت یا اطلاعات حساب‌بانکی خود را ارسال کنند. رئیس پلیس فتا استان کرمان گفت: شهروندان توصیه‌های پلیس فتا را جدی بگیرند و در صورت مواجهه با هرگونه موارد مشکوک، آن را از طریق مرکز فوریت‌های سایبری با شماره ۰۹۶۳۸۰ یا سایت پلیس فتا به آدرس الکترونیکی پلیس فتا به نشانی www.cyberpolice.ir در بخش گزارشات مردمی گزارش کنند.

دستگیری عوامل نزاع دسته جمعی

فرمانده انتظامی دلفان از دستگیری ۲۶ عامل نزاع دسته‌جمعی در این شهرستان خبرداد. نجف‌علی بارانی اظهار کرد: به‌دنبال اعلام مرکز فوریت‌های پلیسی ۱۱۰ مبنی بر یک فقره نزاع دسته‌جمعی در یکی از روستاهای دلفان، بلافاصله ماموران انتظامی این شهرستان جهت بررسی موضوع به محل اعزام شدند. وی افزود: پس از حضور ماموران در محل مشاهده شد که چندین نفر به‌علت اختلافات قبلی باهم درگیر که موجب ایجاد تنش منطقه بودند. بارانی، گفت: با حضور به موقع و مقتدرانه پلیس ۲۶ نفر از عوامل اصلی نزاع دستگیر و یک قبضه سلاح شکاری به‌همراه ۴۶ فشنگ مربوطه و تعدادی قمه و چوب و چماق کشف شد. وی همچنین از معرفی افراد دستگیرشده به دستگاه قضائی جهت سیر مراحل قانونی لازم خبر داد.

اخطاریه دفترخانه

خانم : سعیده ولی خانی و آقای محمدرضا ولی خانی و علیرضا ولی خانی و محمد ولی خانی : چون خانم فاطمه گچ پزان فوت‌شده لذا جنابعالی بعنوان ورثه وی طبق برگ اجراییه شماره ۱۴۰۰۶۸۴۲۰۰۰۰۳۳۱۵۳۰ مورخ ۱۴۰۰/۰۴/۲۲ و دادنامه شماره ۱۴۰۰۶۸۳۹۰۰۰۱۸۵۳۵۲۵ مورخ ۱۴۰۰/۰۲/۲۰ شعبه ۲۱۵ دادگاه عمومی حقوقی مجتمع قضایی‌شهید مفتح تهران محکوم به تنظیم و امضاء اسناد انتقال نسبت‌به یک دستگاه آپارتمان و انباری و پارکینگ بپلاک ثبتی ۴۷۴۲۱ فرعی از ۱۲۴ اصلی مفروز و مجزی شده از ۳۰۴۹ فرعی از اصلی مذکور واقع در بخش ۱۱ تهران بنام آقای حسین فرزین نظرشده‌اید لذا به‌شما اخطار می‌گردد ظرف مدت ۵ روز پس‌از ابلاغ این اخطاریه جهت تنظیم و امضا اسناد انتقال به این دفترخانه به نشانی تهران بزرگراه شهید ستاری پایین تر از همت نبش بنفشه ۷ پلاک ۱ تلفن ۴۴۴۲۸۱۸۲ مراجعه نمایید بدیهی در غیر این صورت اقدامات لازم توسط نماینده محترم دادگاه انجام خواهد شد

۴۳۶ سردفتر اسناد رسمی ۴۵۳ تهران– کاظم خورمهر نهند

اخطاریه دفترخانه

نام و نام خانوادگی مخاطب : آقای اکبر رشیدی نظامی شغل آزاد فعلا مجهول المکان– مخاطب محترم همسر شما به دفترخانه طلاق ۱۴ تهران مراجعه نموده و با تسلیم دادنامه طلاق ۱۴۰۱۵۲۵۷ـ۱۴۰۱/۴/۲۸ صادره از شعبه ۲۶۲ دادگاه خانواده تهران قصد ثبت و اجرای واقعه طلاق خود را دارد لذا بدینوسیله بشما اعلام می گردد ظرف مدت یک هفته پس از نشر آگهی این اخطاریه جهت امضا اسناد و دفاتر طلاق به آدرس تهران شهرزیبا میدان الغدیر خ اردوشاهی پ ۱ طبقه اول مراجعه نمایید

۴۳۷ سردفتر طلاق ۱۴ تهران– دکتر افضل نژاد

شرکت توزیع نیروی برق استان فارس (سهامی خاص)

آگهی مناقصه عمومی دو مرحله‌ای همراه با ارزیابی کیفی

به شماره ۳۱–۱۱–۱۴۰۱ شماره فراخوان در سامانه ستاد ۲۰۰۱۰۰۷۰۰۰۰۰۰۰۱۲۴

نوبت دوم

۱ـ نام مناقصه گزار: شرکت توزیع برق فارس به آدرس شیراز خیابان معدل حدفاصل فلسطین و ملاصدرا تلفن: ۸۰ـ۰۷۱۳۲۳۱۹۳۷۴ تلفن امور تدارکات: ۰۷۱۳۲۳۱۷۸۶۹

۲ـ موضوع مناقصه : مناقصه خرید چراغ خیابانی ۲۰ وات led

۳ـ زمان دریافت اسناد مناقصه: از تاریخ ۱۴۰۱/۰۶/۲۳ لغایت ساعت ۱۹ مورخ ۱۴۰۱/۰۶/۲۹ ، به مدت ۵ روزکاری

۴ـ مدارک مورد نیاز جهت تحویل اسناد : فیش واریزی به مبلغ ۲۲۰۰۰۰ ریال واریز به حساب جاری شماره ۰۷۸۶۰ – ۷۴۸۲۷ بانک تجارت شعبه فلسطین شیراز

۵ـ آدرس محل تحویل اسناد (پاکت الف) : شیراز خیابان معدل حدفاصل فلسطین و ملاصدرا شرکت توزیع نیروی برق فارس ـ امور تدارکات : تلفن ۳۲۳۱۷۸۶۹ـ۰۷۱

۶ـ آدرس محل دریافت اسناد : دسترسی به اسناد مناقصه از طریق سامانه تدارکات دولت به آدرس www.setadiran.ir، واطلاعات آگهی از طریق شبکه اطلاع رسانی معاملات توانیر به نشانی www https://wamp.tavanir.org.ir/tender/main/ ، سایت پایگاه ملی مناقصات www.iets.mporg.ir و شرکت توزیع نیروی برق استان فارس به آدرس www.farsedc.ir امکان پذیر می باشد.
لازم به ذکر است بارگذاری اسناد از طریق سامانه تدارکات دولت الزامی می باشد.

۷ـ زمان تحویل اسناد : روز شنبه مورخ ۱۴۰۱/۰۷/۱۶ ساعت ۱۰:۰۰

۸ـ محل برگزاری مناقصه : شرکت توزیع نیروی برق استان فارس – طبقه چهارم – سالن اجتماعات

۹ـ زمان بازگشایی پاکات : پاکت ارزیابی کیفی شرکت های مناقصه گر روز شنبه مورخ ۱۴۰۱/۰۷/۱۶ ساعت ۰۰:۱۲ با حضور اعضاء کمیسیون مناقصه باز و قرائت می گردد و جهت ارزیابی کیفی مناقصه گران به کمیته فنی بازرگانی ارجاع داده می شود ودر جلسه ای که تاریخ آن در همین جلسه اعلام می‌گردد ، پاکت های الف و ب شرکت‌کنندگان در صورت کسب حد نصاب لازم بازگشایی می گردد. به پیشنهادهای فاقد امضاء ،مشروط ، مخدوش و پیشنهاداتی که بعد از موعد مقرر در بند ۷ آگهی مناقصه واصل شود ترتیب اثر داده نخواهد شد.

۱۰ـ ذکر شماره مناقصه روی پاکت الف الزامی بوده و حضور پیشنهاد دهندگان در جلسه آزاد است.

۱۱ـ تضمین شرکت در مناقصه : مبلغ ۳،۲۵۰،۰۰۰،۰۰۰ ریال که به صورت ضمانتنامه معتبر بانکي ، چک تضمین‌شده بانکی ، گواهی خالص مطالبات قطعی تایید شده از سوی امور مالی شرکت توزیع فارس می باشد که بایستی در پاکت الف قرار گرفته و همزمان با سایر پاکات از طریق سایت سامانه تدارکات الکترونیکی دولت به آدرس www.setadiran.ir ارسال گردد، ضمناً به پیشنهاد های فاقد سپرده، سپرده های مخدوش، سپرده های کمتر از میزان مقرر، چک شخصی، وجه نقد و نظایر آن ترتیب اثر داده نخواهد شد.

۱۲ ـ شرکت توزیع برق فارس در رد یا قبول کلیه پیشنهادات مختار می باشد.

۱۳ـ مناقصه به صورت عمومی و در دو مرحله برگزار می گردد.

۱۴ـ پرداخت کلیه هزینه های کسورات قانونی بعهده برنده مناقصه می باشد.

۱۵ـ تمام مراحل برگزاری مناقصه از دریافت و تحویل اسناد مناقصه و ارزیابی و اعلام برنده مناقصه از طریق درگاه سامانه تدارکات الکترونیکی دولت (به آدرس www.setadiran.ir) انجام خواهد شد.

۱۶ـ سایر اطلاعات و جزئیات مربوط در اسناد مناقصه مندرج است.
(شرکت‌کنندگان در مناقصه می بایست دو روز قبل از آخرین تاریخ تحویل پاکت‌ها با مراجعه به سایت توانیر و یا سایت شرکت توزیع برق فارس و یا تماس با امور تدارکات از اخرین اصلاحات احتمالی اسناد مطلع گردند در غیر اینصورت مسئولیت عدم رعایت این بند به عهده مناقصه گران می باشد.)

شناسه آگهی : ۱۳۷۹۹۷۰

شرکت توزیع نیروی برق استان فارس

کوتاه

کشف ۱۷ میلیارد اموال مسروقه

جانشین فرمانده انتظامی استان فارس از دستگیری سارقی که بیش از ۱۷ میلیارد ریال اموال از یک منزل در شیراز به سرقت برده بود، خبر داد. سردار یوسف ملک‌زاده اظهارداشت: در پی سرقت از منزلی در یکی از محله‌های شهر شیراز، پیگیری موضوع و دستگیری سارقان در دستور کار کارآگاهان اداره مبارزه با سرقت پلیس آگاهی استان فارس قرار گرفت. وی افزود: کارآگاهان اداره مبارزه با سرقت با انجام اقدامات فنی، تخصصی و به‌کارگیری روش‌های نوین علمی یک متهم را در این زمینه شناسایی، دستگیر و به پلیس آگاهی انتقال دادند. این مقام انتظامی تصریح کرد: در بازجویی صورت‌گرفته مشخص شد متهم هنگام تاریکی شب به وسیله یکدستگاه وانت پراید با پرسه‌زدن در کوچه پس‌کوچه‌های مناطق مرفه‌نشین شهر شیراز، منازلی را که بدون سکنه بوده شناسایی و سپس اقدام به سرقت اموال می‌کرده است. سردار ملک‌زاده اظهارداشت: در بازرسی از مخفیگاه این سارق، مقادیری اموال مسروقه شامل ۶۰۰ گرم طلا و تعدادی لوازم خانگی به ارزش بیش از ۱۷ میلیارد ریال کشف شد. جانشین فرمانده انتظامی استان فارس با اشاره به اینکه متهم پس از تشکیل پرونده و سیر مراحل قانونی روانه زندان شد، از شهروندان خواست تا منازل خود را به سیستم‌های هشداردهنده و ضدسرقت مجهز کنند و از نگهداری طلا و اشیای با ارزش در منزل خودداری و هنگام مسافرت منزل خود را به افراد مورد اعتماد بسپارند.

دستگیری موبایل‌قاپان حرفه‌ای

سرکلانتر سوم پلیس پیشگیری پایتخت از دستگیری ۲ موبایل‌قاپ حرفه‌ای که با موتورسیکلت سرقتی از شهروندان سرقت می‌کردند، خبرداد. سرهنگ کیومرث حسنوند بیان داشت: در پی افزایش سرقت تلفن‌همراه شهروندان در محله یوسف‌آباد به روش زورگیری توسط ۲ موتورسوار رسیدگی به موضوع و دستگیری سارقان را تیمی از ماموران کلانتری این محل بر عهده گرفتند و گشت‌زنی‌های هدفمند، افزایش داده شد. وی با بیان اینکه ماموران در تحقیقات و پی‌جویی‌های انتظامی مشخصات و ساعات حضور متهمان را رصد کردند، افزود: عملیات کلانتری در حال گشت‌زنی در نقاط جرم خیز بود که موتورسیکلت دوترک با پلاک مخدوش با همان مشخصات اعلامی که در حال زاغ‌زنی بودند مشاهده کردند که با ارتکاب سرقت تلفن‌همراه یکی از شهروندان سریعا وارد عمل شده و با اجرای طرح مهار و در یک عملیات ضربتی و منسجم هر ۲ متهم دستگیر شدند. سرکلانتر سوم پلیس پیشگیری تهران ادامه داد: در بررسی اولیه از متهمان ۵ دستگاه تلفن‌همراه سرقتی و ۲ قبضه سلاح کشف که با استعلام وضعیت موتورسیکلت مشخص شد موتورسیکلت سارقان سرقتی بوده و از شمال تهران سرقت شده است که متهمان ۲۵ و ۲۷ ساله در تحقیقات اولیه به جرم انتسابی و سرقت موتورسیکلت و تلفن‌همراه با تهدید سلاح و زورگیری معترف و مالباختگان شناسایی شدند. سرهنگ حسنوند با اشاره به تحقیقات بیشتر برای کشف جرائم احتمالی متهمان و شناسایی مالباختگان در پایان خاطرنشان کرد: متهمان در اختیار مرجع قضائی قرار گرفتند.

توقیف ۷۲ دستگاه اسپرسوساز

فرمانده انتظامی دلیجان گفت: ۷۲ دستگاه اسپرسوساز خارجی قاچاق به ارزش سه میلیارد و ۲۴۰ میلیون ریال توقیف شد. سرهنگ «مجتبی جمالی» افزود: ماموران پلیس آگاهی شهرستان در هنگام گشت‌زنی در محورهای مواصلاتی به یکدستگاه خودروی وانت پراید حامل کالا که از اصفهان عازم تهران بود، مشکوک شده و آن را متوقف کردند. وی تصریح کرد: ماموران در بازرسی از داخل این خودروی توقیفی، موفق به کشف ۷۲ دستگاه اسپرسوساز خارجی قاچاق شدند. این مقام انتظامی ادامه داد: به‌دلیل عدم ارائه هرگونه مدارک گمرکی از سوی راننده، متهم با تشکیل پرونده برای سیر مراحل قانونی، به دستگاه قضائی معرفی شد. فرمانده انتظامی شهرستان دلیجان با اشاره به اینکه قاچاق کالا اثرات منفی بر تولید داخلی داشته و امنیت اقتصادی جامعه را هدف قرار می‌دهد، گفت: پلیس در مبارزه با این پدیده ناهنجار و مخرب مصمم است و شهروندان در صورت مشاهده هرگونه فعالیت غیرمجاز افراد فرصت‌طلب و سودجو، از طریق تماس با مرکز فوریت‌های ۱۱۰ مراتب را به پلیس اطلاع دهند.

قتل پدر با آتش‌افکنی پسر

رئیس پلیس آگاهی استان البرز گفت: در پی آتش‌سوزی عمدی یک خانه مسکونی، پدر ۶۹ ساله خانواده کشته شد. سرهنگ محمد نادربیگی اظهارداشت: در پی اعلام کلانتری ۳۲ حصارک بالا مبنی بر یک مورد آتش‌سوزی در ساختمان مسکونی بلافاصله عوامل اداره مبارزه با جرائم جنایی و بررسی صحنه جرم پلیس آگاهی به محل حادثه اعزام شدند. وی افزود: در بررسی‌های اولیه مشخص شد پسر خانواده به‌علت اختلافات خانوادگی اقدام به آتش کشیدن خانه نموده که خود و اعضای خانواده در آتش گرفتار شده‌اند. این مقام انتظامی بیان کرد: پس از اطفا حریق توسط عوامل آتش‌نشانی، مصدومان حادثه که ۲ نفر مرد (عامل آتش‌سوزی و پدر وی) و ۲ نفر زن (مادر و خواهر عامل حادثه) بودند بلافاصله توسط عوامل اورژانس به بیمارستان انتقال داده شدند. رئیس پلیس آگاهی استان البرز گفت: پس از انتقال مصدومان به بیمارستان، پدر خانواده به‌علت سوختگی ۸۵ درصدی فوت کرد. سرهنگ کارآگاه محمد نادربیگی در پایان با بیان اینکه عامل آتش‌سوزی به اتهام قتل عمد با صدور قرار قانونی روانه زندان شد، اظهارداشت: شهروانان عزیز به جهت جلوگیری از حوادث جبران‌ناپذیر در صورت بروز اختلافات و عصبانیت محل را ترک و پس از کسب آرامش نسبی به محل بازگردند.

خبر

کشف بیش از ۲ تن موادمخدر

فرمانده انتظامی سیستان‌وبلوچستان از کشف ۲ تن و ۳۷۰ کیلوگرم انواع موادمخدر طی درگیری مسلحانه تکاوران انتظامی در شمال و جنوب این استان خبر داد. سردار احمد طاهری اظهارداشت: در راستای کنترل تحرکات باندهای قاچاق موادمخدر در جنوبشرق کشور، با اشراف اطلاعاتی پلیس مبارزه با موادمخدر استان سرنخ‌هایی از فعالیت عناصر یک باند مسلح و سازمان‌یافته قاچاق موادافیونی در مناطقی از شمال و جنوب استان که قصد انتقال محموله‌های سنگین موادمخدر به عمق کشور را داشتند به دست آمد که با برنامه‌ریزی دقیق عملیاتی انهدام این باند در دستور کار قرار گرفت. وی افزود: در این رابطه با انجام اقدامات گسترده اطلاعاتی مسیرهای تردد قاچاقچیان در شهرستان‌های سراوان، خاش، ایرانشهر، سیب و سوران، هیرمند و دلگان شناسایی و طی ۷۲ ساعت گذشته ماموران پلیس مبارزه با موادمخدر شهرستان‌های مذکور به‌طور هماهنگ و همزمان در قالب چند تیم پوششی و عملیاتی با اجرای هدفمند کمین و طرح مهار، مناطق مورد نظر را در تحت کنترل و رصد خود قرار دادند و موفق شدند محموله‌های مورد نظر را شناسایی کنند. فرمانده انتظامی سیستان‌وبلوچستان تصریح کرد: قاچاقچیان مسلح موادمخدر که با ۲ دستگاه وانت تویوتا و ۸ دستگاه خودرو پژو و یکدستگاه موتورسیکلت در حال انتقال موادافیونی بودند به محض مشاهده تکاوران انتظامی، اقدام به تیراندازی به سمت آنان کردند و ماموران نیز بلافاصله با اتخاذ موضع و تاکتیک مناسب عملیاتی، مقابله به مثل کردند. وی تصریح کرد: سوداگران مرگ که تاب مقابله با تکاوران پلیس را نداشتند، با رهاکردن خودروهای حامل مواد به ارتفاعات مناطق اطراف متواری که در ادامه و طی تعقیب و گریز ۱۱ سوداگر مرگ دستگیر شدند. سردار طاهری بیان کرد: در این عملیات مسلحانه از خودروی آنها ۲ تن و ۳۷۰ کیلوگرم موادافیونی به‌همراه چهار قبضه سلاح کلت‌کمری و مقادیری مهمات کشف شد.

دستگیری کلاهبردار ارز دیجیتال

رئیس پلیس فضای تولید و تبادل اطلاعات پایتخت از کشف پرونده و دستگیری مجرم سایبری که با ترفند خرید و فروش ارز دیجیتال از تعدادی از شهروندان کلاهبرداری کرده بود، خبر داد. سرهنگ داود معظمی گودرزی، در گفت‌وگو با مهر گفت: با مراجعه یکی از شهروندان به این پلیس مبنی بر کلاهبرداری تحت عنوان خرید و فروش ارز دیجیتال، موضوع در دستور کار پلیس فتا پایتخت قرار گرفت. وی خاطرنشان کرد: شاکی در اظهارات خود عنوان داشت: «چند وقت پیش در شبکه اجتماعی اینستاگرام با شخصی که مدعی بود در زمینه ارزهای دیجیتال فعالیت می‌کند، آشنا شدم و مدت کوتاهی با وی در ارتباط بودم و پس از جلب اعتمادم مبلغ یک میلیارد ریال جهت سرمایه‌گذاری در زمینه ارزهای دیجیتال برای وی واریز کردم و بعد از واریز وجه دیگر پاسخی از وی دریافت نکردم و متوجه کلاهبرداری شدم.» سرهنگ گودرزی ادامه داد: کارشناسان پلیس فتا تهران بزرگ پس از بررسی‌های همه‌جانبه، و تلاش بی‌وقفه برای شناسایی مجرم با انجام اقدامات تخصصی و پلیسی اطلاعاتی از مجرم به‌دست آوردند که با بررسی خطوط مربوطه و عملیات مهندسی اجتماعی، این شیاد اینترنتی شناسایی شد. رئیس پلیس فتا پایتخت اظهارداشت: با به‌دست آمدن هویت متهم و پس از تشریفات قضائی، تیم عملیات این پلیس مجرم را در یکی از محله‌های جنوبی تهران بزرگ دستگیر و به پلیس فتا منتقل کردند.