آرمان ملی
armanmeli.ir
سال پنجم
شماره ۱۴۶۸
شنبه
۱۴۰۱•۱۰•۲۴
۲۱ جمادی‌الثانی۱۴۴۴/ ۱۴ ژانویه۲۰۲۳

سرقت میلیاردی سارقان شیک‌پوش

رئیس پلیس آگاهی فرماندهی انتظامی استان اصفهان از دستگیری ۲ سارق شیک‌پوشی که با دستبرد به ۲۷ منزل در اصفهان ۵۰ میلیارد ریال به جیب زده بودند در عملیات کارآگاهان این پلیس خبر داد. سرهنگ حسین ترکیان بیان داشت: در پی شکایت تعدادی از شهروندان ساکن در حوزه غرب، شرق و جنوب شهر اصفهان مبنی بر سرقت از منازلشان، موضوع به‌صورت تخصصی در دستور کار کارآگاهان پلیس آگاهی استان اصفهان قرار گرفت. وی افزود: کارآگاهان پس از حضور در محل‌هایی که مورد دستبرد قرار گرفته بودند به بررسی علمی و تخصصی و جمع‌آوری آثار به‌جامانده از سارقان پرداخته و سرانجام با یکسری اقدامات هوشمندانه خود توانستند هویت ۲ نفر که در این سرقت‌ها دست داشتند را به‌دست آوردند. رئیس پلیس آگاهی استان اصفهان ادامه داد: در بررسی‌های بیشتر مشخص شد سارقان پس از شناسایی منازل افراد متمول برای اینکه کسی به آنها شک نکند با لباس‌های شیک و مجلسی به‌صورت پیاده به محل سکونت آنها رفته و پس از اطمینان از عدم حضور ساکنان، با شگردی خاص وارد منازل آنها شده و اموال با کم‌حجم و باارزش نظیر: سکه، طلاجات، وجه نقد، ارز و... را سرقت و به سرعت از صحنه متواری می‌شدند. این مقام انتظامی عنوان داشت: با رصد هوشمندانه صورت گرفته توسط کارآگاهان محل سکونت سارقان شناسایی و ۲ تیم عملیاتی برای دستگیری سارقان به محل اعزام و هر ۲ نفر در این عملیات دستگیر و به پلیس آگاهی استان اصفهان انتقال یافتند، ضمن اینکه در بازرسی به عمل آمده از مخفیگاه متهمان اموال مسروقه زیادی از قبیل: دستگاه قهوه‌ساز، سکه بهارآزادی، طلاجات، ارز و... کشف شد. سرهنگ تُرکیان با بیان متهمان در برابر مدارک و مستندات و ادله محکم پلیس به ۲۷ فقره سرقت از منازل مردم اقرار کردند، اظهار داشت: کارشناسان مربوطه ارزش کل اموال مسروقه توسط متهمان را بالغ بر ۵۰ میلیارد ریال ارزیابی کردند که در این خصوص شناسایی و دستگیری اموال مالخر یا مالخران در دستور کار پلیس قرار دارد.

توصیه‌ها

رئیس پلیس آگاهی استان در خاتمه با اشاره به تحویل متهمان به مرجع قضائی گفت: بارها گفته‌ایم که منزل جای مناسبی برای نگهداری تعداد زیادی طلا، پول و سکه نیست و شهروندان باید این اینگونه اموال باارزش را به صندوق امانات بانک‌ها بسپارند و در صورت لزوم آنها را در گاوصندوق‌های رمزدار و مخفی که در درون دیوار تعبیه می‌شوند؛ نگهداری کنند. توصیه می‌کنیم به استحکام و ایمنی منازل خود نیز به اندازه زیبایی آن اهمیت داده، راه‌های ورودی ساختمان و منزل خود را ایمن کرده و برای ایمنی بیشتر منزل خود، از دزدگیر و آژیر استفاده کنید. سرهنگ تُرکیان عنوان کرد: شهروندان بایستی در تمام ساعات شبانه‌روز، به‌ویژه در مجتمع‌های مسکونی، درهای ورودی و پارکینگ را ببندند. اگر درب پارکینگ منزل دارای کنترل از راه دور است، پس از خروج از پارکنیگ، منتظر بمانند تا درب مجتمع کاملا بسته شود و بعد محل را ترک کنند و در صورتی که بیرون از منزل فاقد روشنایی کافی است، با نصب لامپ بر سر در منزل، روشنایی لازم را تامین کنند.

انهدام باند تبلیغ و فروش قرص‌های روانگردان

رئیس پلیس مبارزه با موادمخدر تهران بزرگ از دستگیری متهمانی که اقدام به تبلیغ و فروش قرص‌های لاغری حاوی مواد روانگردان در فضای مجازی می‌کردند، خبر داد و افزود: با تلاش ماموران از مخفیگاه اعضای باند ۴۶۲۱۰عدد قرص و ۱۰کیلوگرم ماده مهلک و روانگردان شیشه کشف شد. سرهنگ «ضرغام آذین» افزود: با انجام رصدهای شبانه‌روزی و پیگیری‌های صورت گرفته توسط ماموران دایره فتا پلیس مبارزه با موادمخدر تهران بزرگ مشخص شد ۳ نفر از سوداگران مرگ در محدوده شمال پایتخت اقدام به تبلیغ و فروش قرص‌های لاغری حاوی مواد روانگردان شیشه در یکی از شبکه‌های اجتماعی می‌نمایند. این مقام انتظامی در پلیس پایتخت بیان داشت: پس از شناسایی مخفیگاه متهمان موضوع به مقام قضائی منعکس و دستور دستگیری آنان صادر شد. سرهنگ آذین ادامه داد: تیم‌های عملیاتی این پلیس ضمن هماهنگی قضائی پس از چندین ساعت تعقیب و مراقبت نامحسوس موفق شدند در اقدامی غافلگیرانه هر سه نفر را در مخفیگاهشان دستگیر و در بازرسی از محل ۴۶۲۱۰عدد قرص و ۱۰کیلوگرم ماده روانگردان شیشه کشف کنند. رئیس پلیس مبارزه با موادمخدر فاتب خاطرنشان کرد: متهمان به‌همراه مواد مکشوفه به مقر پلیس منتقل و پس از تکمیل پرونده و بازجویی به مقام قضائی تحویل داده شدند. این مقام انتظامی تصریح کرد: متأسفانه با توجه به اینکه مصرف این داروها و تبلغ گسترده آن در فضای مجازی و همچنین آرایشگاه‌های زنانه به ازدیاد مصرف و اقبال آن دامن‌زده؛ به شهروندان یادآوری می‌کنیم که قرص‌های مذکور که تحت عنوان گلوریا، آلفااسلیم، بلک اسلیم، اسلیم فیت و بریکتون که توسط عوامل سودجو در جامعه در حال فروش و توزیع است به‌دلیل آغشته‌بودن به شیشه به‌شدت اعتیادآور است و اثرات جبران‌ناپذیری را در روح و روان و جسم فرد مصرف‌کننده می‌گذارد، لذا به خانواده‌ها هشدار جدی می‌دهیم و از آنها درخواست می‌کنیم حتما درباره آثار و تبعات مخرب مصرف اینگونه قرص‌ها با فرزندان خود صحبت کنند.

۱۲ فقره کلاهبرداری با وعده دروغین ازدواج

رئیس پلیس آگاهی پایتخت از دستگیری فردی که از بانوان با شگرد وعده دروغین ازدواج کلاهبرداری می‌کرد، خبر داد و گفت: متهم به ۱۲ فقره کلاهبرداری به همین شیوه اعتراف کرد. سرهنگ کارآگاه «علی ولیپور گودرزی» اظهار کرد: زن جوانی به اداره چهاردهم پلیس آگاهی مراجعه کرد و هنگامی که مقابل کارآگاهان قرار گرفت، گفت: «چندی قبل با مرد جوانی آشنا شدم و پس از مدتی وی به من پیشنهاد ازدواج کرد که من هم پیشنهادش را قبول کردم در ادامه نیز مردجوان به بهانه خرید خانه مقدار زیادی پول قرض گرفت اما ناگهان وی ناپدید شد.» رئیس پلیس آگاهی تهران بزرگ ادامه داد: کارآگاهان اداره چهاردهم پلیس آگاهی پس از اظهارت شاکی و تجمیع چند پرونده دیگر با شیوه و شگرد مذکور بلافاصله وارد عمل شدند و با تحقیقات ابتدایی پی بردند، مردجوان با هویت‌های جعلی اقدام به کلاهبرداری کرده است. وی افزود: کارآگاهان در نخستین گام با بهره‌گیری از شیوه‌های کشف نوین جرم و تجزیه و تحلیل‌های اطلاعاتی، هویت متهم سابقه‌دار را شناسایی کردند و در ادامه موفق به ردیابی مخفیگاه وی در جنوب تهران شدند. سرهنگ کارآگاه علی ولیپور گورزی متذکر شد: کارآگاهان اداره چهاردهم پلیس آگاهی پس از دریافت این اطلاعات مهم، با هماهنگی‌های لازم با مرجع قضائی راهی مخفیگاه متهم شدند و وی را در یک عملیات مقتدرانه دستگیر کردند. این مقام انتظامی با بیان اینکه متهم در جریان تحقیقات به جرم کلاهبرداری از ۱۲ زن با شگرد قرار دروغین ازدواج و درخواست پول برای خرید خانه اعتراف کرد، اضافه کرد: با صدور قرار قانونی از سوی مرجع قضائی متهم برای کشف جرائم احتمالی و شناسایی سایر شکات دیگر در اختیار کارآگاهان اداره چهاردهم پلیس آگاهی قرار گرفت.

۵ کشته در سقوط پراید به گودال

رئیس اورژانس استان کهگیلویه و بویراحمد از فوت ۵ نفر در حادثه واژگونی خودروی پراید و سقوط به کانال آب خبر داد. جهانبخش وحدت‌نژاد گفت: یک مورد حادثه واژگونی و سقوط خودروی پراید به کانال آب به مرکز پیام گچساران اعلام شد. وی با بیان اینکه بلافاصله پایگاه‌های اورژانس شماره یک و سه شهری به محل حادثه واقع در «پشکان» گچساران اعزام شدند، افزود: متأسفانه به‌دلیل گذشت زمان زیادی از غرق‌شدن خودرو ۵ نفر از سرنشینان که یک نفر ایرانی و ۴ نفر از اتباع افغان بودند، جانباختند. وحدت‌نژاد بیان کرد: یکی از سرنشینان با شکستن شیشه از خودرو بیرون آمده بود که توسط پرسنل اورژانس به بیمارستان شهید رجائی گچساران منتقل شد.

سارقان منزل به‌دام افتادند

با تلاش کارآگاهان پلیس آگاهی استان البرز، ۲ نفر از سارقان منزل که در مناطق مهرشهر، محمدشهر و ولدآباد اقدام به ۲۰ فقره سرقت به ارزش ۳۰ میلیارد ریال کرده بودند، شناسایی و دستگیر شدند. رئیس پلیس آگاهی استان البرز بیان داشت: در پی وقوع چندین فقره سرقت منزل با استفاده از شیوه مشترک توسط سرنشینان یکدستگاه خودرو پژو ۴۰۵ در مناطق مهرشهر، محمدشهر و ولدآباد، رسیدگی به موضوع به‌صورت ویژه در دستور کار اداره مبارزه با سرقت قرار گرفت. سرهنگ محمد نادربیگی افزود: کارآگاهان با انجام تحقیقات میدانی و به‌کارگیری اقدامات پلیسی و اطلاعاتی ۲ نفر از سارقان را شناسایی و با تحت‌نظر قراردادن تحرکات آنها در یک اقدام غافلگیرانه با همکاری عوامل انتظامی شهرستان کرج نامبردگان را در حین سرقت در منطقه جهانشهر دستگیر کردند. رئیس پلیس آگاهی استان البرز با اشاره به اعتراف متهمان به ۲۰ فقره سرقت منزل، گفت: ارزش ریالی اموال به سرقت رفته توسط سارقان حدود ۳۰ میلیارد ریال برآورد شده است. سرهنگ نادربیگی ادامه داد: سارقان با استفاده از شاه‌کلید وارد منازل شده و با تخریب گاوصندوق اقدام به سرقت اموال با ارزش مانند وجه نقد، ارز و طلا می‌کردند. وی اضافه کرد: تاکنون تعدادی از مالباختگان شناسایی و تلاش و برای شناسایی سایرین ادامه دارد. این مقام انتظامی در پایان با بیان اینکه متهمان پس از تکمیل پرونده برای انجام مراحل قانونی به مراجع قضائی معرفی شدند، خاطرنشان کرد: رعایت نکات پیشگیری از سرقت تا میزان زیادی می‌تواند از رسیدن سارقان به اهدافشان پیشگیری کند.

آگهی موضوع ماده ۳ قانون و ماده ۱۳ آئین نامه قانون تعیین تکلیف وضعیت ثبتی اراضی و ساختمانهای فاقد سند رسمی

نظر به اینکه هیات قانون تعیین تکلیف وضعیت ثبتی اراضی وساختمانهای فاقدسند رسمی مستقر در ثبت سعادت آباد به موجب رای شماره ۱۴۰۱۶۰۳۰۱۱۴۵۰۰۰۳۶۸ مورخ ۱۴۰۱/۹/۲۱ تصرفات مفروزی و مالکانه بلامعارض متقاضی بهروز نقی زاده فرزند فرهاد به بشماره شناسنامه ۸۰۹۹ به شماره ملی ۰۰۸۳۱۷۶۲۸۴ صادره از تهران متقاضی پرونده کلاسه ۱۳۹۸۱۱۴۴۰۱۱۴۵۰۰۰۰۷۳ به عنوان مالک ششدانگ یک قطعه زمین به بنای احداثی در آن به مساحت ۴۹/۴۰ متر مربع در قسمتی از پلاک ۱۶۷۷ فرعی از ۱۱۶ اصلی واقع رابطه با کلاسه پرونده ۱۳۹۸۱۱۴۴۰۱۱۴۵۰۰۰۰۰۷۳ هیات در بخش ۱۱ تهران از مالکیت ششدانگ عرصه پلاک مذکور به نام ستاد اجرایی فرمان امام ره که ذیل ثبت صفحه ۳۶۵ دفتر ۸۹ ـ املاک به شماره چاپی ۳۸۲۷۴۵ محرز گردیده است لذا مفاد رای صادره باستناد ماده ۳ قانون تعیین تکلیف وضعیت ثبتی اراضی وساختمانهای فاقد سند رسمی در دو نوبت به فاصله ۱۵ روز آگهی میشود تا در صورتی که اشخاص ذینفع به رای صادره بنام متقاضی اعتراضی داشته باشند میتوانند از تاریخ انتشار آگهی به مدت دو ماه اعتراض خود را به این اداره تسلیم و رسید دریافت دارند مضافا اینکه معترض باید ظرف مدت یک ماه از تاریخ تسلیم اعتراض دادخواست خود را به دادگاه عمومی محل وقوع ملک تقدیم و گواهی تقدیم دادخواست را به این اداره تسلیم نمایند در این صورت اقدامات اداره ثبت موکول به رای دادگاه میباشد. بدیهی است در صورتی که اعتراض در مهلت قانونی واصل نگردد و یا معترض گواهی تقدیم دادخواست به دادگاه محل وقوع ملک را ارایه ننماید اداره ثبت محل طبق مقررات مبادرت به صدور سند مالکیت می نماید بدیهی است صدور سند مالکیت مانع مراجعه متضرر به دادگاه نخواهد بود (شناسه آگهی : ۱۴۳۹۶۶۸) ۳ تاریخ انتشار نوبت اول : ۱۴۰۱/۱۰/۲۴ تاریخ انتشار نوبت دوم : ۱۴۰۱/۱۱/۰۹

۱۵۲۹۱/م الف
محمد گلباغی ـ رئیس واحد ثبتي حوزه ثبت ملک سعادت آباد تهران

آگهی فقدان سند مالکیت

خانم حوری سادات احمدی اعلام گردیده است با تسلیم تقاضا وارده به شماره ۱۴۰۱۸۵۶۰۱۰۲۵۰۳۲۳۳۱ مورخ ۱۴۰۱/۰۹/۱۵ منضم به دو ۲ برگ استشهادیه جهت دریافت سند مالکیت المثنی و مصدق شده طی شماره مورخ ۱۴۰۱/۰۸/۱۲ باشناسه ۱۴۰۱۰۲۱۵۲۸۳۰۰۰۰۱۲۲ با رمز تصدیق ۹۸۱۱۴۰ توسط دفترخانه اسناد رسمی شماره ۲۳۸ حوزه ثبتی تهران مدعی گردیده سند رسمی مالکیت ششدانگ یکدستگاه آپارتمان واقع در سمت غرب طبقه دوم به مساحت ۱۱۱/۲۷ مترمربع که مقدار ۲/۸۹ متر مربع آن بالکن قطعه سوم تفکیکی به پلاک ۶۶۱۵۳ فرعی از ۶۹۳۳ اصلی مفروز از پلاک ۴۳۴۳ فرعی از اصلی مذکور واقع در بخش ۲ تهران بانضمام یکواحد پارکینگ بمساحت ۱۰/۸۰ متر مربع قطعه یک تفکیکی واقع در طبقه همکف و یکباب انباری بمساحت ۲۸/۸۰ متر مربع قطعه دوم تفکیکی واقع در طبقه زیرزمین ذیل ثبت ۲۴۱۷۴۸ صفحه ۱۵۸ دفتر املاک ۱۶۱۴ به نام سید کافی احمدی ثبت و به شماره چاپی ۵۱۳۵۷۵ صادرشده است سپس ششدانگ بموجب سند شماره ۴۹۹۰۷ مورخ ۷۸/۰۵/۱۹ دفترخانه اسناد رسمی شماره ۴۳۸ تهران به نام حوری سادات احمدی منتقل شده است که بعلت جابجایی مفقود گردیده و درخواست صدور سند مالکیت المثنی پلاک موصوف را نموده است لذا مراتب در اجرای ماده ۱۲۰ آئین نامه قانون ثبت فقط در یک نوبت در یک روزنامه کثیرالانتشار (همین روزنامه) آگهی میشود تا چنانچه کسی ادعای انجام معامله نسبت به ملک مذکور و یا وجود اصل سند مالکیت نزد خود را داشته باشد از تاریخ انتشار این آگهی ظرف مهلت ۱۰ روز اعتراض خود را به انضمام اصل سند مالکیت به این منطقه ارائه نماید تا مورد رسیدگی قرار گیرد بدیهی است اصل سند مالکیت پس از رؤیت و ملاحظه به ارائه دهنده اعاده خواهد شد لیکن به اعتراض بدون ارائه اصل سند مالکیت ترتیب اثر داده نمیشود . در صورت عدم وصول واخواهی ظرف مهلت مقرر قانونی المثنی سند مالکیت پلاک مرقوم صادر و به متقاضی تسلیم خواهد گردید . (شناسه آگهی : ۱۴۳۹۶۶۶) ۳

۱۵۲۹۰/م الف
غلامرضا غضنفری ـ سرپرست واحد ثبتی حوزه ثبت ملک نارمک تهران

آگهی فقدان سند مالکیت

آقای مهدی بابائی برابر وکالتنامه شماره ۱۵۴۴۷ مورخه ۱۴۰۱/۹/۲۷ دفتر ۱۰۹۵ تهران ، ضمن ارائه دوبرگ استشهادیه محلی مصدق بشماره یکتا ۱۴۰۱۰۲۱۵۲۸۵۱۰۰۰۲۸۸ و ۱۴۰۱۰۲۱۵۲۸۵۱۰۰۰۲۸۹ و رمز تصدیق ۳۲۹۲۹۲ و ۷۵۹۱۰۹ و شماره ترتیب ۲۸۰۴۰ و ۲۸۰۳۹ دفترخانه ۴۹۲ تهران مدعی است که سند مالکیت یکدستگاه آپارتمان مسکونی به پلاک ثبتی ۶۰۹۷۷ فرعی از ۱۱۶ اصلی ، مفروز، و مجزا شده از ۱۲۳۷ فرعی از اصلی مذکور ، قطعه ۶ در طبقه ۲ و واقع در بخش ۱۱ ناحیه ۰۱ حوزه ثبت ملک سعادت آباد تهران استان تهران به مساحت ۱۳۰/۸۱ متر مربع مشخصات منضمات ملک انباری قطعه ۲ به مساحت ۴/۵ متر مربع پارکینگ قطعه ۱۶ به مساحت ۱۱ متر مربع واقع در طبقه ۱ ـ مشخصات مالکیت مالکیت حسین / سربی پور فرزند احمد شماره شناسنامه ۳۱۷۲ تاریخ تولد ۱۳۶۱/۰۴/۱۸ صادره از تهران با جزسهم ۶ از کل سهم ۶ بعنوان مالک شش دانگ عرصه و اعیان مورد معامله بیع شرط نمی باشد . با شماره مستند مالکیت ۲۶۷۱۶ تاریخ ۱۴۰۰/۰۹/۰۱ دفترخانه اسناد رسمی شماره ۱۶۱۳ شهر تهران استان تهران موضوع سند مالکیت اصلی بشماره چاپی ۷۱۸۶۶۱ سری ه سال ۹۹ با شماره دفتر الکترونیکی ۱۴۰۰۲۰۳۰۱۱۴۵۰۱۴۷۲۸ ثبت گردیده است. به علت اسباب کشی مفقود گردیده و درخواست صدور سند مالکیت المثنی نموده است لذا مراتب باستناد تبصره یک اصلاحی مورخه ۷۲/۹/۲ ماده ۱۲۰ آئین نامه قانون ثبت در یک نوبت آگهی می‌شود تا چنانچه کسی مدعی انجام معامله نسبت به ملک مرقوم غیر از اسناد فوق و یا وجود سند مالکیت مذکور نزد خود می باشد از تاریخ نشر این آگهی ظرف مدت ۱۰ روز به این منطقه مراجعه و اعتراض خود را ضمن ارائه اصل سند مالکیت یا سند معامله تسلیم و رسید دریافت نمائید تا مورد رسیدگی قرار گیرد والا پس از انقضای مهلت مزبور و نرسیدن واخواهی نسبت به صدور سند مالکیت المثنی طبق مقررات اقدام خواهد شد (شناسه آگهی: ۱۴۳۹۶۷۱) ۳

۱۵۲۹۲ / م الف
محمد گلباغی ـ رئیس واحد ثبتی حوزه ثبت ملک سعادت آباد تهران

کوتاه

آتش‌سوزی مرگبار یک واحد مسکونی

سخنگوی سازمان آتش‌نشانی و خدمات ایمنی شهرداری تهران از آتش‌سوزی یک واحد مسکونی خبر داد و گفت: در این حادثه یک زن ۷۰ ساله جانباخت. سیدجلال ملکی بیان داشت: یک مورد حادثه آتش‌سوزی در نازی‌آباد، محله هزاردستگاه به سامانه ۱۲۵ اعلام و بی‌درنگ ماموران سه ایستگاه آتش‌نشانی به محل حادثه اعزام شدند. وی افزود: در طبقه دوم یک ساختمان چهار طبقه مسکونی و در یک واحد ۶۰ متری آتش‌سوزی با شدت زیادی روی داده بود؛ به‌گونه‌ای که درب این واحد تبدیل به زغال شده بود. ملکی با بیان اینکه در داخل واحد نیز به‌دلیل شدت حرارت سنگ‌ها و دیوارهای شکسته شده بود، ادامه داد: آتش‌نشانان همزمان با خاموش‌کردن آتش وارد عملیات نجات شدند که یک خانم ۷۰ ساله را در وضعیت کاملا سوخته مشاهده کردند که به تأیید عوامل اورژانس مشخص شد؛ این فرد به‌دلیل سوختگی جانباخته است. وی با بیان اینکه دود بسیار غلیظی ساختمان را فرا گرفته بود، افزود: آتش‌نشانان ۳ خانم و یک پسر نوجوان را از محل به سلامت خارج کردند. به‌گفته ملکی، آتش خاموش شد و پس از ایمن‌سازی آتش‌نشانان محل را ترک کردند. سخنگوی سازمان آتش نشانی و خدمات ایمنی شهرداری تهران علت این حادثه را در دست بررسی کارشناسان آتش نشانی اعلام کرد.

آتش‌سوزی ۵ باب مغازه

همچنین سخنگوی سازمان آتش‌نشانی شهرداری تهران از فوت ۲ نفر به‌دلیل آتش‌سوزی در ۵ باب مغازه در محله چیذر خبر داد. جلال ملکی گفت: یک مورد حادثه آتش سوزی دیگر واقع در خیابان چیذری به سامانه ۱۲۵ سازمان آتش‌نشانی شهرداری تهران اطلاع داده شد. وی با بیان اینکه بلافاصله ۴ ایستگاه آتش‌نشانی به‌همراه خودروهای پشتیبانی از جمله خودروهای حامل تجهیزات تنفسی به محل حادثه اعزام شدند، ادامه داد: محل حادثه ۵ باب مغازه در کنار یکدیگر بودند که دارای یک سقف شیروانی یک تکه بودند. این مغازه‌ها شامل آرایشگاه، سوپرمارکت، موتورسازی و... بود. در پشت این مغازه‌ها نیز یک باب مبل‌سازی وجود داشت و در کنار آن نیز ساختمان‌های مسکونی قرار داشت. سخنگوی سازمان آتش نشانی خاطرنشان کرد: زمانی که آتش نشانان به محل حادثه رسیدند مشاهده کردند که همه مغازه‌ها تقریبا شعله‌ور است. به‌دلیل حجم زیاد شعله‌ها آتش در حال سرایت به مغازه‌های پشتی نیز بود. ملکی با بیان اینکه آتش‌نشانان بلافاصله عملیات را از چند طرف آغاز کردند، ادامه داد: به‌دلیل شدت حرارت و آتش غالب سقف‌ها تخریب یا به‌شدت خسارت دیده بودند. آتش‌نشانان همزمان با عملیات اطفاء عملیات جست‌وجو را نیز آغاز کردند. وی با بیان اینکه مغازه موتورسازی بیش‌ترین خسارت را دیده و کاملا شعله‌ور بود، بیان داشت: در قسمت انتهای موتورسازی یک فضایی برای استراحت وجود داشت که یک آقا و خانم جوان در آنجا حضور داشتند که زمانی که آتش‌نشانان به این بخش دسترسی پیدا کردند بلافاصله این افراد را از مغازه خارج کرده و به تایید عوامل اورژانس مشخص شد هر دو نفر که حدودا ۴۰ ساله هم بودند جان خود را از دست داده‌اند.

دستگیری اعضای باند سرقت مسلحانه

فرمانده انتظامی استان البرز از دستگیری اعضای باند سارقان مسلح در این استان خبرداد و گفت: این سارقان تاکنون به ۱۰ فقره سرقت گروهی اعتراف کردند. سردار عباسعلی محمدیان اظهار کرد: درپی چند فقره شکایت مبنی بر اینکه شهروندان در باغ‌ویلاهای خود درحال استراحت بودند که سارقان به‌صورت گروهی و مسلحانه وارد امکان شخصی آنها شده و با تهدید سلاح گرم و قمه اقدام به سرقت اموال قیمتی مردم کردند. وی افزود: با توجه به شرایط ویژه این پرونده پیگیری موضوع در دستورکار ماموران مبارزه با سرقت با مدیریت رئیس پلیس آگاهی استان البرز قرار گرفت و با تلاش شبانه‌روزی ۱۰ عضو این باند حرفه‌ای در چند نقطه استان البرز دستگیر شدند. فرمانده انتظامی استان البرز افزود: اعضای این باند قبل از خروج از کشور سریعا توسط کارآگاهان پلیس البرز دستگیر و تاکنون به بیش ۴ فقره سرقت دراستان البرز اعتراف کردند و تحقیقات درخصوص سرقت مشابه در تهران و اطراف آن نیز ادامه دارد. این مقام انتظامی گفت: در بازرسی از مخفیگاه سارقان ۲قبضه سلاح جنگی، چندین تلفن‌همراه، طلا وجواهرات و وسایل قیمتی کشف که ارزش ریالی آن به بیش از ۵۰ میلیارد ریال می‌رسد. سردار محمدیان خاطرنشان کرد: شهروندان برای استفاده از نگهبان از شرکت‌های معتبر و از نیروهای مطمئن استفاده کنند.

نجات ۲ جوان در برف و یخبندان

سرپرست جمعیت هلال‌احمر سپیدان اعلام کرد: نیروهای امدادکوهستان این جمعیت جان ۲ جوان را از مرگ حتمی در برف و یخبندان جاده بیضا به سپیدان نجات دادند. مهدی خورشیدی افزود: طی تماس مرکز کنترل و هماهنگی عملیات امداد و نجات مبنی بر گرفتارشدن ۲ هموطن در برف و یخبندان این جاده، یک تیم تخصصی از نیروهای امدادکوهستان این شهرستان فورا به محل اعزام شدند. خورشیدی گفت: شدت سرما و یخبندان شرایط دسترسی به افراد گرفتار شده را سخت کرده بود که با تلاش مثال‌زدنی نیروهای امدادی هلال‌احمر این شهرستان، تیم اعزامی موفق به دسترسی به این ۲ جوان شدند. وی افزود: پس از دسترسی به گرفتارشدگان در برف و یخبندان تلاش برای انتقال به منطقه امن صورت گرفت و پس از انجام اقدامات اولیه امدادی جهت ادامه روند درمانی، فرد مصدوم تحویل نیروهای اورژانس شد. بنا بر این گزارش، جمعیت هلال‌احمر شهرستان سپیدان طی ۴۸ ساعت گذشته موفق به امدادرسانی به بیش از ۲۵۰ نفر در محورهای مواصلاتی خود شد. شهرستان سپیدان به مرکزیت اردکان در فاصله ۸۰ کیلومتری غرب شیراز در استان فارس قرار دارد.

خبر

تصادف ۴ کشته داد

در یک حادثه رانندگی یکدستگاه کامیون و اتوبوس مسافربری باهم برخورد کردند و در جریان آن ۴ نفر کشته شدند. ۵ تیم هلال‌احمر استان مرکزی همراه با ست نجات و خودرو آمبولانس در صحنه حضور یافتند. مدیرعامل جمعیت هلال‌احمر استان مرکزی گفت: تاکنون ۲ نفر از زخمی‌ها به مراکز درمانی منتقل شدند و متأسفانه ۴ نفر نیز جانباخته‌اند. این حادثه در گردنه نقره‌کمر در جاده تفرش به فرمهین رخ داد.

انهدام باند سارقان موبایل‌قاپ

فرمانده انتظامی اهواز از دستگیری اعضای باند سارقان موبایل‌قاپ با ۳۰ فقره سرقت در این شهرستان خبر داد. سرهنگ حسین زلقی اظهار داشت: در راستای ارتقاء امنیت اجتماعی و برخورد قاطع با سارقان، ماموران کلانتری‌های ۱۷ و ۲۴ اهواز با رصد اطلاعاتی اعضای باند سارقان موبایل قاپ را شناسایی کردند. وی افزود: ماموران پلیس با انجام اقدامات تخصصی محل اختفای اعضای باند ۴ نفره سارقان سابقه‌دار را شناسایی و پس از هماهنگی با مرجع قضائی طی عملیات‌های منسجم و جداگانه دستگیر کردند. فرمانده انتظامی شهرستان اهواز با اشاره به اینکه ۳۰ مالباخته مرتبط با این پرونده شناسایی شدند، تصریح کرد: متهمان در تحقیقات پلیس تاکنون به ۳۰ فقره سرقت موبایل‌قاپی در نقاط مختلف شهر اهواز اعتراف کردند. سرهنگ زلقی بیان داشت: سارقان پس از تشکیل پرونده و معرفی به مراجع قضائی با قرار صادره روانه زندان شدند.

توقیف ۶۲ دستگاه ماینر

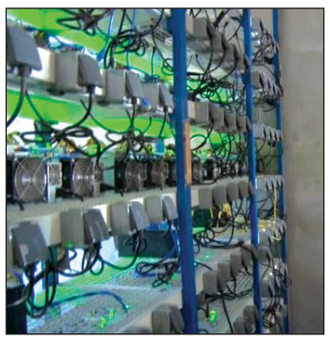

فرمانده انتظامی استان کرمانشان از کشف و توقیف ۶۲ دستگاه ماینر غیرمجاز در شهرستان اسلام‌آبادغرب به‌ارزش ۳۰ میلیارد ریال خبر داد. سردار علی‌اکبر جاویدان اظهارداشت: پس از اطلاع ماموران پلیس آگاهی اسلام‌آبادغرب از وجود تعداد زیادی ماینر غیرمجاز در این شهرستان، رسیدگی به موضوع در دستور کار قرار گرفت. وی ادامه داد: ماموران پلیس آگاهی اسلام‌آبادغرب با انجام کارهای اطلاعاتی موفق به شناسایی کارگاه محل نگهداری ماینرهای غیرمجاز در یکی از نیروگاه‌های برق شهرستان شده و پس از هماهنگی با مقام قضائی بازرسی‌های لازم را به‌عمل آوردند. فرمانده انتظامی استان کرمانشاه افزود: در جریان این بازرسی‌ها ۶۲ دستگاه ماینر غیرمجاز که طبق نظر کارشناسان ارزش آن‌ها به ۳۰ میلیارد ریال می‌رسید، کشف شد. سردار جاویدان در پایان از دستگیری یک نفر در این راستا و معرفی به دستگاه قضائی خبر داد.