آرمان ملّی
armanmeli.ir
سال هشتم
شماره ۲۱۹۵
یکشنبه
۱۴۰۴•۰۶•۱۶
۱۴ ربیع‌الاول ۱۴۴۷ / ۰۷ سپتامبر ۲۰۲۵

اخبار

قتل دختر ۶ ساله توسط پدر معتادش

فرمانده انتظامی شهرستان لنگرود از دستگیری مردی ۴۴ ساله خبر داد و گفت: در یک درگیری خانوادگی پدر معتاد دختر خردسال خود را به قتل رساند. سرهنگ ارسلان صبح‌زاهدی اظهار کرد: در پی تماس مردمی با مرکز فوریت‌های پلیسی ۱۱۰ مبنی بر وقوع نزاع خانوادگی در یکی از محلات لنگرود، مأموران بلافاصله در محل حاضر شدند. وی افزود: در بررسی‌های اولیه مشخص شد پدر ۴۴ ساله خانواده که دارای اعتیاد شدید بوده و در شرایط نامتعادل روحی قرار داشته، در جریان اختلافات خانوادگی با چاقو دختر ۶ ساله‌اش را از پای درآورده است. این مقام انتظامی تصریح کرد: متهم بلافاصله توسط مأموران پلیس دستگیر و پس از تشکیل پرونده برای سیر مراحل قانونی به مرجع قضائی معرفی شد. سرهنگ صبح‌زاهدی در پایان با ابراز تأسف از وقوع این حادثه تلخ خاطرنشان کرد: پلیس با قاطعیت با افرادی که به‌دلیل سوءمصرف مواد و مشکلات خانوادگی امنیت و آرامش جامعه را خدشه‌دار می‌کنند برخورد خواهد کرد.

کشف ۱۴ دستگاه ماینر

فرمانده انتظامی شهرستان ملارد از کشف ۱۴ دستگاه غیرمجاز استخراج رمز ارز در یک ساختمان نیمه‌کاره در شهرستان ملارد خبر داد. سرهنگ کیانوش نورمحمدی گفت: مدتی پیش شهروندان به پلیس اطلاع دادند که در یک ساختمان نیمه‌کاره در شهرستان ملارد، به‌صورت غیرمجاز از دستگاه استخراج رمز ارز دیجیتال استفاده می‌شود به همین دلیل پیگیری این مساله توسط همکاران در دستور کار قرار گرفت. وی ادامه داد: همکارانم در پلیس آگاهی شهرستان ملارد با انجام اقدامات فنی و رصد اطلاعاتی موفق به شناسایی محل استخراج رمز ارز در ملارد شدند. فرمانده انتظامی شهرستان ملارد افزود: پس از دریافت حکم قضائی، محل مورد بازرسی قرار گرفت و تعداد ۱۴ دستگاه اسخراج رمز ارز دیجیتال غیرمجاز کشف شد همچنین متهم نیز در محل دستگیر شد. نورمحمدی گفت: کارشناسان ارزش دستگاه‌های رمز ارز دیجیتال مکشوفه را ۱۲ میلیارد ریال برآورد کردند.

جاساز مرفین در بسته‌های گیاهان دارویی

فرمانده پلیس فرودگاه‌های کشور از کشف ۱۴ کیلو و ۳۰۰ گرم مرفین که به طرز ماهرانه‌ای جاساز شده بود، توسط پلیس فرودگاه حضرت امام خمینی (ره) خبر داد. سرهنگ ابراهیم حاجی حسینلو بیان کرد: همکاران سخت وش پلیس فرودگاه حضرت امام (ره) در حین کنترل مرسولات ارسالی به کشورهای خارجی به یک مرسوله حاوی گیاهان دارویی مشکوک می‌شوند که پس از بررسی دقیق‌تر به بسته‌های مورد نظر در خصوص احتمال جاساز بودن و حمل مواد مخدر مشکوک شدند. وی افزود: پس از بازبینی و بازرسی دقیق مرسوله، مقدار ۱۴ کیلو و ۳۰۰ گرم مرفین که به طرز ماهرانه‌ای در بسته‌های گیاهان دارویی جاسازی شده بود، کشف و ضبط شد. بر اساس گزارش سایت پلیس، حاجی حسینلو در پایان ضمن تاکید برلزوم استمرار برخورد قاطعانه با قاچاقچیان مواد مخدر و حفظ ثبات و امنیت در کشور گفت: پس از بررسی‌های دقیق‌تر، پرونده درخصوص متهمان و مواد مخدر کشف شده تشکیل و تحویل مراجع قضایی شد.

انهدام یک شرکت هرمی

فرمانده انتظامی شهرستان رباط‌کریم از شناسائی یک باند کلاهبرداری شرکت هرمی و دستگیری ۶ متهم خبر داد. سرهنگ تیمور کلانتری اظهارداشت: در پی بدست آمدن اخبار و اطلاعاتی مبنی بر فعالیت یک شرکت هرمی در شهرستان رباط‌کریم، بررسی موضوع به‌صورت ویژه در دستور کار ماموران پلیس آگاهی قرار گرفت. وی افزود: ماموران پلیس آگاهی شهرستان رباط‌کریم با انجام اقدامات فنی و رصد اطلاعاتی موفق به شناسائی مخفیگاه اعضای این باند شده و با هماهنگی مقام قضائی در عملیاتی غافلگیرانه ۶ تن از اعضای این باند را در مخفیگاهشان دستگیر کردند. فرمانده انتظامی شهرستان رباط‌کریم در پایان با اشاره به اینکه متهمان با تشکیل پرونده برای سیر مراحل قانونی تحویل مرجع قضائی شدند، خاطرنشان کرد: به غم هشدارهای مستمر پلیس و تلاش برای آشکارسازی ماهیت مجرمانه اینگونه شرکت‌ها، متاسفانه هنوز شاهد فریب جوانانی هستیم که دارایی خود را در شرکت‌های هرمی نابود می‌کنند.

غرق شدن کودک ۳ ساله

رئیس اورژانس پیش بیمارستانی استان مرکزی گفت: یک کودک سه ساله در استخر خانه باغ روستایی در تفرش غرق شد و جان باخت. بهروز ایران نژاد در گفت‌وگو با ایرنا افزود: در گزارش یک مورد غرق شدگی کودک در استخر خانه باغی واقع در یکی از روستای شهرستان تفرش به مرکز فوریت‌های پزشکی گزارش شد. وی بیان کرد: با گزارش این حادثه به سامانه اورژانس ۱۱۵ بلافاصله تیم فوریت پزشکی تفرش به محل اعزام شد و کارشناسان اورژانس پس از اقدامات اولیه، عملیات احیای قلبی ریوی را آغاز و کودک را به مرکز درمانی منتقل کردند. رئیس اورژانس پیش بیمارستانی استان مرکزی اضافه کرد: به‌رغم تلاش‌های کادر درمان برای نجات این مصدوم، این کودک فوت کرد.

دستگیری موبایل قاپ حرفه‌ای

فرمانده انتظامی شهرستان کرج از دستگیری سارق موبایل‌قاپ با ۲۰ فقره سرقت در این شهرستان خبر داد. سرهنگ پیمان گودرزی گفت: در پی وقوع چندین فقره موبایل‌قاپی در یکی از نقاط شهرستان کرج، موضوع به صورت ویژه در دستور کار ماموران کلانتری ۱۵ رجائی شهر قرار گرفت. وی افزود: در اجرای این ماموریت، ماموران کلانتری ۱۵ با انجام اقدامات ویژه پلیسی، سارق را شناسایی و با هماهنگی مرجع قضایی، وی را در عملیاتی غافلگیرانه دستگیر کردند. سرهنگ گودرزی خاطرنشان کرد: متهم که اغلب سرقت‌های خود را در داخل کافه‌ها انجام می‌داد در بازجویی‌های اولیه پلیس به ۲۰ فقره سرقت در این شهرستان اعتراف کرد. فرمانده انتظامی شهرستان کرج در پایان از شهروندان خواست تا در صورت مشاهده هرگونه موارد مشکوک، موضوع را سریعاً از طریق تلفن ۱۱۰ به مرکز فوریت‌های پلیسی اطلاع دهند.

سارقان با شلیک پلیس زمین گیر شدند

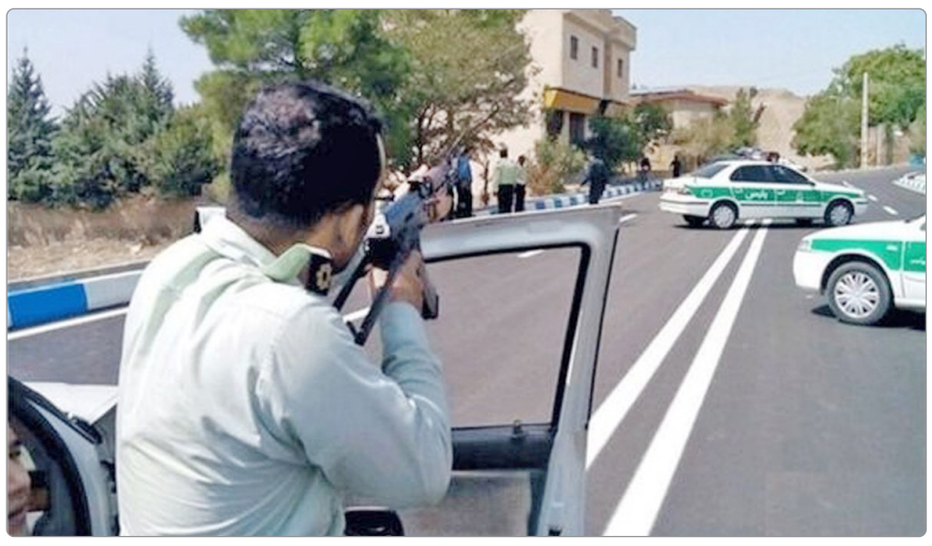

سرکلانتر دوم پلیس پیشگیری پایتخت از دستگیری سارقان خودرو و کشف خودروی سرقتی خبر داد. سرکلانتر دوم پلیس پیشگیری پایتخت بیان داشت: حین گشت‌زنی‌های هدفمند تیم عملیات کلانتری ۱۳۹ مرزداران در سطح حوزه جهت مبارزه با سارقان و اجرای طرح امنیت محله‌محور، ماموران پلیس یک خودروی سواری با راننده و سرنشین را مشاهده کردند که به طرز مشکوکی در حال تردد بودند. سرهنگ محمد افشار افزود: پس از استعلام از پلاک خودرو مشخص شد که دارای سابقه سرقت است به همین جهت ماموران سریعا وارد عمل شده و دستور ایست صادر کردند، متهمان با مشاهده ماموران از محل متواری شدند که طی یک تعقیب و گریز پلیسی پس از طی مسافتی با استفاده از قانون بکارگیری سلاح و شلیک گلوله به پای یکی از متهمان موفق به دستگیری آن‌ها شدند و در بازرسی‌های اولیه از خودروی متهمان ابزار آلات حرفه‌ای سرقت، دستکش، افشانه اشک آور، ۲ قبضه سلاح سرد و بی‌سیم کشف شد. این مقام انتظامی اضافه کرد: پس از انتقال یکی از متهمان به کلانتری به جرم ارتکابی اعتراف کرد و جهت ادامه رسیدگی به پرونده تحویل مقامات قضائی شد. متهمی که با شلیک پلیس متوقف شده بود راهی بیمارستان شده و پس رسیدگی‌های پزشکی جهت ادامه روند تحقیقات به کلانتری منتقل خواهد شد. سرهنگ افشار به شهروندان توصیه نمود: حتما خودروهای خود مجهز به قفل فرمان و پدال و GPS کنند که در صورت وقوع حادثه‌ای توانایی ردیابی آن را داشته باشند.

انهدام باند سارقان مسلح

فرمانده انتظامی شهرستان محلات از شناسایی و دستگیری باند ۵ نفره سارقان مسلح طلاجات منازل در شهرستان محلات خبر داد. سرهنگ رضا جنتی اظهار کرد: در پی وقوع چند فقره سرقت طلا از منازل و از بانوان کهنسال در مناطق مختلف شهرستان محلات و تیراندازی به شهروندان، موضوع به صورت ویژه در دستور کار کارآگاهان پلیس آگاهی این شهرستان قرار گرفت. وی افزود: تیم عملیاتی تشکیل و اعضای اصلی باند بزرگ و حرفه‌ای سارقان مسلح این پرونده طی رصد اطلاعاتی و در عملیات‌های پیچیده در محلات و دو استان دیگر شناسایی و دستگیر شدند و دو نفر از خریداران اموال مسروقه نیز بلافاصله شناسایی و در عملیات‌های جداگانه دستگیر و با تشکیل پرونده تحویل مراجع قضائی شدند.

سرهنگ جنتی با بیان اینکه این سارقان با حضور در منزل شهروندان و تهدید با سلاح گرم اقدام به سرقت می‌کردند، افزود: در بازرسی از محل اختفای متهمان، طلاجات و اقلام سرقتی و دو قبضه سلاح کلاشینکف و کلت کمری که در صحنه‌های سرقت از آنها استفاده می‌شد همراه با مهمات کشف شد. وی در پایان گفت: این سارقان در بازجویی‌های پلیس به ۱۵ فقره سرقت طلاجات از شهروندان با تهدید اسلحه اعتراف کردند.

برادران کلاهبردار روانه زندان شدند

فرمانده انتظامی استان قزوین از دستگیری ۲ عامل کلاهبرداری به ارزش ۹۰۰ میلیارد ریال خبر داد و گفت: این پرونده با ۳۰ شاکی توسط ماموران پلیس آگاهی جمع‌بندی شده و متهمان راهی زندان شدند.

سردار محمدقاسم طرهانی اظهار داشت: در پی وصول چندین فقره شکوائیه از دادسرای عمومی قزوین مبنی بر کلاهبرداری ۲ برادر از طریق خرید شرکت و ضایعات شرکت‌ها در استان‌های قزوین و اصفهان، بررسی موضوع به صورت ویژه در دستور کار ماموران پلیس اگاهی استان قرار گرفت.

وی افزود: بعد از تحقیقات ابتدایی و اخذ اظهارات شکات مشخص شد، متهمان با استفاده از ترفندهای مجرمانه در معاملات خود مبلغی بالغ بر ۹۰۰ میلیارد ریال از مالباختگان کلاهبرداری و متواری شده‌اند.

فرمانده انتظامی استان ادامه داد: ماموران با اقدامات اطلاعاتی گسترده و استفاده از شگردهای پلیسی این ۲ برادر را در مخفیگاه خود در شهر تهران دستگیر و به پلیس آگاهی استان قزوین منتقل کردند. سردارطرهانی با بیان اینکه متهمان ابتدا منکر هرگونه بزه‌انتسابی بودند اما پس از ارائه مدارک و مستندات لب به اعتراف گشوده و به جرم خود مبنی بر کلاهبرداری از ۳۰ نفر از شهروندان در استان‌های قزوین و اصفهان اعتراف کردند، تصریح کرد: متهمان پس از تکمیل پرونده و تحویل به مرجع قضائی با قرار صادره روانه زندان شد.

سارقان مسلح دستگیر شدند

فرمانده انتظامی لرستان گفت: باند سارقان مسلح جاده‌ای در محورهای مواصلاتی این استان شناسایی و منهدم شد. سردار محمدرضا هاشمی‌فر با اشاره به رصد و اشراف کامل پلیس بر تحرکات مجرمان، اظهار داشت: یک باند سارقان مسلح و به عنف جاده‌ای متشکل از سه سارق و یک مالخر متلاشی شد. وی افزود: این افراد با شیوه‌های مجرمانه خاص خود، نسبت به سرقت از رانندگان در محورهای مواصلاتی اقدام می‌کردند اما با عملیات ضربتی مجموعه پرتوان پلیس آگاهی فرماندهی انتظامی استان، شناسایی و دستگیر شدند.

وی ادامه داد: چهار دستگاه خودرو، مقادیری سلاح و مهمات و همچنین اموال مسروقه از این افراد کشف و ضبط شد که ارزش این اموال مسروقه و کشف شده، بالغ بر ۵۰ میلیارد ریال برآورد اولیه شده است. وی با تاکید بر اینکه تاکنون ۱۷ فقره پرونده سرقت توسط این باند به اثبات رسیده و مالباختگان نیز شناسایی شده‌اند، تصریح کرد: اقدامات قانونی در حال انجام است و پرونده این مجرمان در مسیر قضائی قرار گرفته است. سردار هاشمی‌فر هشدار داد: برخورد قانونی با مجرمان قاطع است و به حکم قانون هیچ مجرمی اجازه تعدی به حوزه امنیت و آرامش مردم را نخواهد داشت.

دستگیری عامل اصلی قاچاق سوخت

فرمانده انتظامی استان هرمزگان، از دستگیری یکی از عوامل اصلی قاچاق و کشف ۴۰۰ هزار لیتر سوخت به ارزش ۲۰۰ میلیارد ریال خبر داد. سردار علی‌اکبر جاویدان اظهار داشت: ماموران پلیس امنیت اقتصادی استان هرمزگان در راستای مقابله با جرائم اقتصادی، به ویژه پولشویی و قاچاق سوخت، با انجام اقدامات اطلاعاتی گسترده و بررسی‌های تخصصی، پس از چند ماه تحقیق و رصد، موفق به شناسایی یکی از عوامل اصلی قاچاق سازمان‌یافته سوخت شده و پیگیری این پرونده به صورت ویژه در دستور کار کارشناسان این پلیس قرار گرفت. وی افزود: کارشناسان پلیس امنیت اقتصادی پس از جمع‌آوری مستندات و کسب دستور قضائی، متهم را در یک عملیات منسجم دستگیر و برای ادامه تحقیقات به پلیس امنیت اقتصادی منتقل کردند. فرمانده انتظامی هرمزگان در ادامه بیان داشت: در جریان تحقیقات، متهم در مواجهه با اسناد و مدارک جمع‌آوری شده به بزه‌انتسابی اعتراف کرده و بررسی‌های کارشناسان نشان داد که متهم تاکنون اقدام به قاچاق ۴۰۰ هزار لیتر سوخت خارج از شبکه قانونی پخش فرآورده‌های نفتی کرده و درآمد حاصل از این فعالیت غیرقانونی را به حساب همسر و خواهر همسر خود منتقل کرده است. این مقام ارشد انتظامی استان ارزش سوخت قاچاق را برابر اعلام نظر کارشناسان اقتصادی بالغ بر ۲۰۰ میلیارد ریال عنوان و تصریح کرد: در این رابطه متهم با تشکیل پرونده جهت سیر مراحل قانونی به مراجع قضائی معرفی و با قرار مناسب روانه زندان شد. سردار جاویدان در پایان خاطرنشان کرد: پلیس به عنوان پیشتاز در مبارزه با قاچاق، در راستای حفاظت از منابع ملی و تامین امنیت اقتصادی، با همکاری دستگاه قضائی، از هیچ تلاشی برای مقابله با سوداگران اقتصادی و افرادی که منابع ملی کشور را به تاراج می‌برند، دریغ نخواهد کرد و از شهروندان فهیم استان تقاضا داریم هرگونه اطلاعات مرتبط با قاچاق و جرائم اقتصادی را در اسرع وقت از طریق شماره تماس ۱۱۰ در اختیار پلیس قرار دهند.

توقیف ۲۳۰ کیلوگرم تریاک

فرمانده مرزبانی استان سیستان و بلوچستان از کشف ۲۳۰ کیلوگرم مواد مخدر تریاک توسط مرزداران هنگ مرزی سراوان در مرزهای این شهرستان خبر داد. سردار رضا شجاعی گفت: در راستای کنترل و مراقبت از مرزها و برخورد قاطع با هرگونه تجاوز به حریم مرزهای ایران اسلامی، مرزداران هنگ مرزی سراوان با اشراف اطلاعاتی و رصد تحرکات در مناطق مرزی، به سرنخ‌هایی از قصد عناصر متجاوز مسلح و قاچاقچیان مواد مخدر برای ورود به خاک کشور از مسیر ارتفاعات منطقه مرزی دست یافتند و با برنامه‌ریزی دقیق عملیاتی، تشدید اقدامات کنترلی در دستور کار قرار گرفت. فرمانده مرزبانی استان سیستان و بلوچستان در ادامه افزود: با انجام اقدامات گسترده اطلاعاتی مسیرهای تردد قاچاقچیان و همچنین زمان برنامه‌ریزی شده جهت انتقال محموله مواد مخدر به عمق کشور مشخص شد و مرزداران دلاور هنگ مرزی سراوان در قالب چندین تیم پوششی و عملیاتی با اجرای هدفمند کمین و اجرای طرح مهار منطقه موردنظر را در کنترل خود قرار دادند و با هدایت عملیاتی مرزبانی استان، موفق شدند محموله مواد مخدر را کشف کنند. وی تصریح کرد: قاچاقچیان که قصد داشتند مواد مخدر را به صورت کوله باری وارد کشور کنند به محض مشاهده مرزداران، اقدام به تیراندازی کرده و مأموران نیز بلافاصله با اتخاذ موضع و تاکتیک عملیاتی مناسب مقابله به مثل کرده که به علت حجم زیاد آتش مرزداران، قاچاقچیان تاب مقابله نداشته و عرصه را بر خود تنگ دیده و برجاگذاشتن محموله مواد مخدر، به سمت خاک کشور مقابل متواری شدند. سردار شجاعی بیان کرد: مرزداران مجاهد هنگ مرزی سراوان در این عملیات موفق شدند، مقدار ۲۳۶ کیلوگرم مواد مخدر تریاک را کشف کنند.

کوتاه

دستگیری سارقان حرفه‌ای طلا

ماموران آگاهی با هماهنگی و دستور مقام قضائی در عملیاتی موفق به دستگیری سه متهم به سرقت طلا از منازل مسکونی در یزد شدند. بر اساس مستندات موجود در پرونده، متهمان که در خردادماه سالجاری از استان اصفهان به یزد آمده بودند در یک شب با برنامه‌ریزی دقیق اقدام به سرقت از سه منزل مسکونی کردند. این باند سرقت شامل ۲ برادر سابقه‌دار به نام‌های ص. حیدری و م. حیدری و یک متهم بدون سابقه به‌نام ا. عزیزی بودند و طبق بررسی‌ها، ۲ برادر به دلیل سوابق قبلی در سرقت از تبهکاران حرفه‌ای محسوب می‌شوند. روش سرقت این گروه به این صورت بوده که منازلی با چراغ‌های خاموش را شناسایی و تحت نظر قرار می‌دادند و سپس با زنگ زدن آیفون و اطمینان از خالی بودن خانه وارد منازل شده و تنها طلاها و اشیای گران‌قیمت را سرقت می‌کردند. فیلمی که توسط مأموران مورد بررسی قرار گرفته نشان می‌دهد که متهمان با سرعت بسیار بالا وارد منازل شده و در مدت کوتاهی خارج می‌شدند، آن‌ها در اعترافات خود اعلام کردند که طلاها اغلب در دسترس و روی میز اتاق خواب قرار داشته و به‌راحتی مورد دستبرد قرار گرفته است. طبق گزارش‌ها، متهمان با استفاده از یکدستگاه خودروی پژو ۴۰۵ با پلاک جعلی اقدام به سرقت کرده بودند و مأموران آگاهی با هماهنگی و دستور قضائی پس از دریافت سرنخ‌هایی از این خودرو و فیلم موجود موفق به شناسایی و دستگیری متهمان شدند و تحقیقات بیشتر برای روشن شدن ابعاد دیگر این پرونده و شناسایی احتمالی سایر جرایم مرتبط ادامه دارد. دادستانی تاکید دارد که شهروندان هشدارهای پیشگیرانه را جدی بگیرند، زیرا به‌کارگیری این هشدارها در کنار اقدامات امنیتی، قضائی و انتظامی به کاهش سرقت، ارتقای امنیت و ایجاد محیطی امن برای هموطنان گرامی منجر خواهد شد.

سارق سابقه‌دار دستگیر شد

فرمانده یگان انتظامی مترو پایتخت از دستگیری یک سارق حرفه‌ای در ایستگاه مترو پایانه جنوب خبر داد. سرهنگ عباس کرمی‌راد، فرمانده یگان انتظامی مترو پایتخت گفت: در اجرای دستورات سلسله مراتب فرماندهی مبنی بر اجرای طرح اقتدار پلیس در ایستگاه‌های مترو مأمورین انتظامی به فردی که به صورت غیر عادی در حال تردد در ایستگاه مترو پایانه جنوب بوده، مشکوک شدند. فرد به محض مشاهده مأموران از محل متواری که سریعا با شگردهای پلیسی در خروجی مترو دستگیر شد. این مقام انتظامی تصریح کرد: پس از دلالت به اتاق پلیس در بررسی‌های اولیه از متهم مشخص گردید وی دارای سوابق متعدد سرقت است. در بررسی اموال همراه وی تعدادی از کارت‌های شناسایی شهروندان و ۲ دستگاه تلفن همراه سرقتی کشف شد، متهم به همراه اموال مکشوفه جهت سیر مراحل قانونی تحویل کلانتری شد. فرمانده یگان انتظامی مترو پایتخت خاطرنشان کرد: پلیس با اشراف اطلاعاتی و حضور محسوس و نامحسوس در تمام نقاط این شهر زیرزمینی و پهناور اجازه نخواهد داد که مجرمان و مخلان نظم و امنیت در هیچ نقطه‌ای احساس آرامش و امنیت کنند و برخورد پلیس با آنان قاطع خواهد بود.

کشف جاساز مواد مخدر در جعبه میوه

فرمانده انتظامی شهری از دستگیری ۳ قاچاقچی مواد مخدر که در حال انتقال مواد مخدر از شهری به سمت استان سمنان بودند، خبر داد. سرهنگ حسین مافی بیان داشت: مأموران پلیس مبارزه با مواد مخدر این فرماندهی در ۱۳ شهریور ماه امسال با رصدهای اطلاعاتی و خبرهای بدست آمده متوجه شدند، ۳ قاچاقچی در حال انتقال مواد مخدر در پوشش کامیونت حمل میوه از شهری به سمت استان سمنان هستند. وی افزود: با هماهنگی قضائی تیم‌های عملیاتی به محور تهران - دامغان اعزام و پس از چند ساعت تعقیب و مراقبت در یک اقدام ضربتی کامیونت را متوقف و هر ۳ متهم را دستگیر کردند. رئیس پلیس شهرستان ری ادامه داد: در بازرسی از کامیونت مقدار ۳۸ کیلوگرم مواد مخدر جاساز شده زیربار میوه از نوع گل و تریاک کشف کردند. سرهنگ حسین مافی در پایان با بیان اینکه پس از تشکیل پرونده و پایان تحقیقات متهمان تحویل مراجع قضایی گردیدند، افزود: از تمامی شهروندان در خواست می‌کنیم با هوشیاری و آگاهی کامل خود را از گرفتارشدن در دام شیطانی اعتیاد بیمه کنند و هرگونه موارد مشکوک را از طریق تلفن ۱۱۰ به پلیس اطلاع دهند.

آگهی موضوع ماده ۳ قانون و ماده ۱۳ آئین نامه قانون تعیین تکلیف وضعیت ثبتی و اراضی و ساختمانهای فاقد سند رسمی برابر رای شماره ۱۴۰۴۶۰۳۰۹۰۶۸۰۰۵۴۳۷ مورخ ۱۴۰۴/۰۴/۲۴ پرونده کلاسه ۱۴۰۴۱۱۴۴۰۹۰۶۸۰۰۰۰۵۶ هیات اول موضوع قانون تعیین تکلیف وضعیت ثبتی اراضی و ساختمانهای فاقد سند رسمی مستقر در واحد ثبتی حوزه ثبت ملک منطقه دو قزوین تصرفات مالکانه بلامعارض متقاضی مالکیت آقای مجید دشتی به شناسنامه شماره ۶۴۸۱۷ کدملی ۴۳۲۰۶۴۱۵۴۱ صادره از قزوین فرزند صادق در ششدانگ یک قطعه زمین مزروعی با کاربری باغ با حفظ حقوق احتمالی حرائم به مساحت ۹۵۰ متر مربع پلاک شماره ۲۸ اصلی واقع در قزوین بخش ۵ حوزه ثبت ملک منطقه دو قزوین انتقالی برابر سند رسمی مشاعی- سند قطعی غیر منقول به شماره ۱۲۷۲۱۳ مورخ ۱۳۹۲/۰۵/۲۹ دفترخانه اسناد رسمی ۳ قزوین از علی حسینی فرزند اسمعیل تأئید و محرز گردیده است. لذا به منظور اطلاع عموم مراتب در دو نوبت به فاصله ۱۵ روز آگهی میشود در صورتی که اشخاص نسبت به صدور سند مالکیت متقاضی اعتراضی داشته باشند میتوانند از تاریخ انتشار اولین آگهی به مدت دو ماه اعتراض خود را به این اداره تسلیم و پس از اخذ رسید ظرف مدت یک ماه از تاریخ تسلیم اعتراض، دادخواست خود را به مراجع قضایی تقدیم نمایند. بدیهی است در صورت انقضای مدت مذکور و عدم وصول اعتراض طبق مقررات سند مالکیت صادر خواهد شد.

تاریخ انتشار نوبت اول : ۱۴۰۴/۰۶/۱۶
تاریخ انتشار نوبت دوم : ۱۴۰۴/۰۶/۳۱
شناسه آگهی : ۱۹۹۵۱۲۶
صمد قدیم آبادی- رئیس ثبت اسناد و املاک

آگهی فقدان مدرک تحصیلی

مدرک تحصیلی اینجانب نسترن شمسی فرزند محمد جعفر به شماره شناسنامه ۰۵۲۰۳۱۹۸۰۱ صادره از اراک در مقطع کارشناسی رشته علوم تغذیه صادره از واحد دانشگاهی آزاد اسلامی واحد علوم و تحقیقات تهران مفقود گردیده است و فاقد اعتبار می‌باشد. از یابنده تقاضا می‌شود اصل مدرک را به دانشگاه آزاد اسلامی واحد علوم تحقیقات به نشانی تهران پاسداران نیستان نهم منطقه پستی ۱۹ صندوق پستی ۵۸۵/۴۶۶ ارسال نماید.