کوتاه

غرق‌شدگی پسربچه ۴ ساله

سرکلانتر غرب مشهد گفت: پسربچه‌ای ۴ ساله در پی سقوط در استخر ذخیره آب در حاشیه شهر مشهد جان خود را از دست داد. سرهنگ مصطفی صادقی گفت: در پی اعلام مرکز فوریت های پلیسی ۱۱۰ مبنی بر مرگ مشکوک پسربچه‌ای خردسال و انتقال وی به یکی از مراکز درمانی غرب مشهد، بلافاصله ماموران پاسگاه انتظامی فردوسی برای بررسی موضوع به محل اعزام شدند. وی افزود: با حضور ماموران انتظامی در بیمارستان مشخص شد پسربچه ای ۴ ساله در استخر ذخیره آب به دلایل نامعلومی سقوط کرده و دچار غرق‌شدگی شده است. سرهنگ صادقی بیان داشت: این کودک سریعا توسط والدینش به بیمارستان منتقل شده ولی متاسفانه به‌رغم تلاش نیروهای درمانی این پسربچه جان خود را از دست داد.

کشف میلیاردی کالای قاچاق

فرمانده مرزبانی استان بوشهر از کشف بیش از ۵۵ میلیارد ریال کالای قاچاق در آبهای استان بوشهر خبر داد. سردار عبدا... خسروی اظهار داشت: دریابانان در راستای مبارزه با قاچاق کالا و کنترل آب‌های ساحلی استان حین کنترل شناورهای عبوری در مرزهای آبی دو شناور تجاری حامل کالای قاچاق را شناسایی و متوقف کردند. فرمانده مرزبانی استان بوشهر افزود: در بازرسی دقیق از شناوران، ۱۵ هزار عدد لوازم آرایشی و بهداشتی و بدلیجات، ۴۰۰ عدد ساعت مچی، ۱۲۰۰ عدد لوازم جانبی موبایل و ۷ دستگاه تلویزیون، ۱۵۰ جفت کفش و ۵۵۰ ثوب پوشاک که با هدف عرضه در بازار داخلی کشور بارگیری شده بود، کشف شد. وی با اشاره به دستگیری ۲ متهم در این رابطه گفت: کارشناسان ارزش محموله را ۵۵ میلیارد و ۳۱۰ میلیون ریال برآورد کردند که پس از تکمیل پرونده مقدماتی به همراه متهم تحویل مراجع ذیصلاح شد. سردار خسروی خاطرنشان کرد: مرزبانان، با عزم جدی خود برای مبارزه با پدیده سازمان یافته قاچاق کالا، اجازه هیچ گونه فعالیت سودجویانه در مناطق ساحلی و دریایی را به قاچاقچیان نخواهند داد.

دستگیری عامل نزاع خیابانی

فرمانده انتظامی ملارد اعلام کرد: فرد مظنون به تیراندازی در جریان یک نزاع خیابانی در این شهرستان، واقع در غرب تهران، دستگیر شد. سرهنگ کیانوش نورمحمدی در گفت‌وگو با مهر اعلام کرد: فرد مظنون به تیراندازی در جریان یک نزاع خیابانی در شهرستان ملارد، واقع در غرب تهران، دستگیر شده است. این حادثه که باعث ترس و نگرانی ساکنان محلی شده بود، نظم عمومی را مختل کرده بود. فرمانده انتظامی ملارد، گفت: پس از دریافت گزارش‌های مردمی درباره درگیری و تیراندازی با سلاح گرم، مأموران بلافاصله به محل حادثه اعزام شدند. او افزود: مظنون پیش از رسیدن پلیس از صحنه گریخته بود. به گفته نورمحمدی، مأموران با استفاده از روش‌های اطلاعاتی و هماهنگی با مقامات قضائی، موفق شدند محل اختفای متهم را شناسایی کرده و او را طی عملیاتی سریع دستگیر کنند.

۵۵ کیلو شیشه توقیف شد

جانشین فرمانده انتظامی استان سیستان و بلوچستان از کشف ۵۵ کیلوگرم موادمخدر از نوع شیشه و دستگیری یک سوداگر مرگ و توقیف یکدستگاه کامیون در شهرستان نیمروز خبر داد. سردار علیرضا دلیری گفت؛ ماموران پلیس شهرستان نیمروز با همکاری مشترک پلیس استان خراسان‌رضوی با اقدامات اطلاعاتی مبنی بر اینکه سوداگران مرگ قصد انتقال مقادیر قابل توجهی موادمخدر در محور زاهدان به نیمروز را دارند، به محل مورد نظر اعزام شدند. وی افزود؛ ماموران پلیس شهرستان نیمروز موفق به شناسایی یکدستگاه کامیون باری حامل موادمخدر شدند و در یک عملیات موفق خودرو را متوقف کردند که در بررسی و بازرسی فنی از این کامیون مقدار ۵۵ کیلوگرم موادمخدر از نوع شیشه کشف گردید و در این رابطه یک دستگاه کامیون توقیف، یک سوداگر مرگ دستگیر و به مراجع قضایی معرفی شد. جانشین فرمانده انتظامی استان در پایان خاطرنشان کرد؛ پلیس شبانه‌روز در اقصی نقاط کشور با سوداگران مرگ و قاچاقچیان موادمخدر برخورد قاطع و قانونی می‌کند و هرگز اجازه جولان و سرکشی به آنان نخواهد داد.

کلاهبرداری میلیاردی از فروشگاه زنجیره‌ای

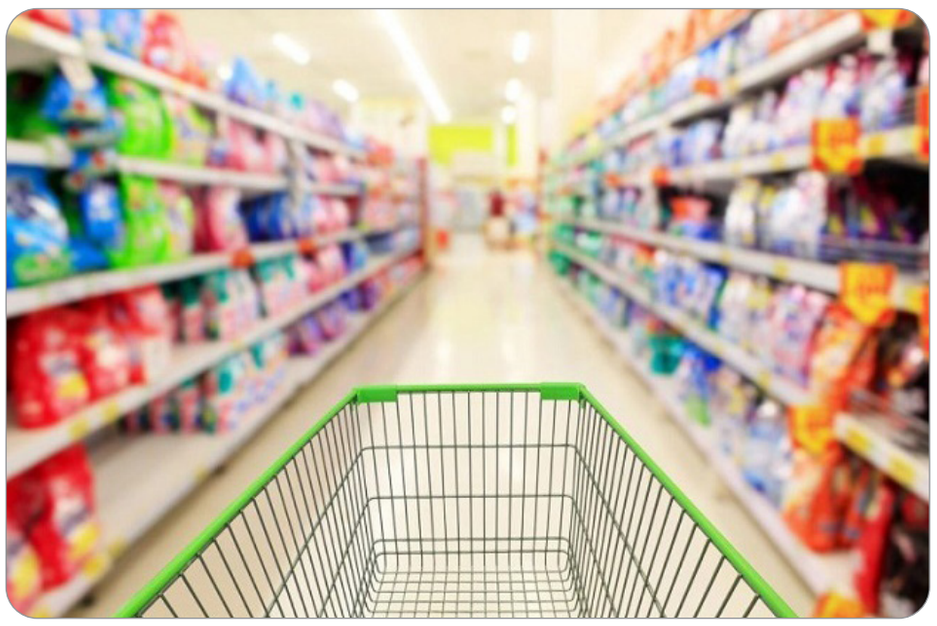

فرمانده انتظامی استان سیستان و بلوچستان از شناسایی و دستگیری ۲ نفر که با شگرد دسترسی غیرمجاز به داده‌ها و سامانه‌های یکی از فروشگاه‌های زنجیره‌ای اقدام به کلاهبرداری با تغییر در قیمت کالاها می‌نمودند، خبر داد. سردار محمدرضا اسحاقی اظهار داشت؛ در پی شکایت نماینده حقوقی یکی از فروشگاه‌های زنجیره‌ای استان مبنی بر اینکه از طریق سامانه‌ها داخلی فروشگاه اقدام به کلاهبرداری شده است موضوع در دستور کار کارشناسان این پلیس قرار گرفت. این مقام ارشد انتظامی افزود؛ با توجه به اهمیت موضوع کارشناسان پلیس فتا استان اقدامات تخصصی خود را آغاز کردند و پس از تحقیقات گسترده و همه جانبه متهمان اصلی پرونده را شناسایی و طی یک عملیات غافلگیرانه آنها را در مخفیگاهشان دستگیر که پس از مشاهده مستندات به بزه‌ارتکابی و همچنین برداشت و کلاهبرداری مبلغ ۲ میلیارد و هفتصد میلیون تومان اعتراف نمودند و با سوءاستفاده از خلأهایی که در برخی سیستم‌ها و سامانه‌های داخلی واحدهای صنفی وجود دارد اقدام به کلاهبرداری کرده‌اند. فرمانده انتظامی استان در پایان خاطرنشان کرد؛ شهروندان در صورت مشاهده هرگونه موارد مشکوک مراتب را از طریق مرکز امداد و فوریت‌های سایبری پلیس فتا با شماره ۰۹۶۳۸۰ پیگیری و مشاوره لازم را دریافت کنند.

قتل زن به دست شوهرش

معاون مبارزه جرائم جنایی پلیس آگاهی تهران بزرگ، با اشاره به دستگیری مردی به جرم قتل همسرش، گفت: این مرد در مشاجره با همسرش به خاطر خرید تلفن همراه، با دستان خود، همسرش را خفه کرد. سرهنگ کارآگاه مرتضی نثاری اظهار کرد: چندی پیش مرد جوانی، هراسان با مرکز فوریت‌های پلیسی ۱۱۰ تماس گرفته و اظهار داشت که برادرش در یک درگیری خانوادگی، همسر خودش را به قتل رسانده و در حال حاضر در منزلش حضور دارد. این مقام انتظامی عنوان داشت: بلافاصله با هماهنگی‌ها تیمی از ماموران کلانتری ۱۱۱ هفت‌چنار به محل حادثه اعزام شدند و در بررسی‌ها مشخص شد صاحبخانه که مردی جوان است همسر خود را خفه کرده و خود نیز با حالتی نامتعادل در گوشه‌ای از منزل نشسته است. وی گفت: بلافاصله بازپرس ویژه قتل به محل حادثه دعوت شد و پس از بررسی صحنه جرم پرونده را به کارآگاهان ویژه قتل پلیس آگاهی تهران بزرگ ارجاع داد. سرهنگ نثاری عنوان داشت: با حضور ماموران بررسی صحنه جرم در محل قتل و بررسی‌های انجام شده از وضعیت مقتول مشخص شد که قاتل وی را به دست خالی به قتل رسانده و مقتول بر اثر قطع مسیرهای شریان خونی به مغز دچار خفگی شده است. وی بیان داشت: با هماهنگی‌ها جسد مقتوله به پزشکی قانونی منتقل شد و متعاقبا متهم به پلیس آگاهی تهران بزرگ منتقل و تحت بازجویی قرار گرفت که در نهایت لب به اعتراف گشود و پرده از راز این جنایت برداشت. معاون مبارزه با جرائم جنایی پلیس آگاهی تهران بزرگ، با اشاره به اینکه متهم در اعترافات خود علت قتل را عصبانیت شدید و ناگهانی خود در مشاجره با همسرش بیان داشته، گفت: روز حادثه متهم از محل کار به منزل می‌آید اما با فریادهای همسرش که از وی خرید گوشی تلفن همراه جدید خواستار بود مواجه شده و این مساله به عصبانیت، مشاجره لفظی و در نهایت به درگیری منجر شده که در این درگیری با دستانش گردن همسر خود را چنان فشرده که منجر به مرگش شده است. سرهنگ نثاری افزود: با این اعتراف پرونده در اختیار بازپرس شعبه دوم دادسرای جرائم جنایی قرار گرفت تا تعیین تکلیف قضایی در این خصوص صورت گیرد.

کشف ۳۳ هزار لیتر سوخت

جانشین فرمانده انتظامی خوزستان گفت: ۳۳ هزار لیتر گازوییل قاچاق به ارزش ۱۹ میلیارد و ۸۰۰ میلیون ریال در شهرستان شوش کشف و توقیف شد. سردار حجت سفیدپوست بیان کرد: ماموران پلیس آگاهی شوش هنگام گشت‌زنی به یکدستگاه کامیون تانکردار مشکوک و برای بررسی بیشتر آن را متوقف کردند. وی ادامه داد: ماموران پلیس در بازرسی از خوردوی توقیفی مقدار ۳۳ هزار لیتر گازوییل خارج از شبکه توزیع کشف کردند. جانشین فرمانده انتظامی استان خوزستان با اشاره به اینکه کارشناسان ارزش ریالی سوخت را ۱۹ میلیارد و ۸۰۰ میلیون ریال برآورد کردند، گفت: یک متهم در این رابطه دستگیر و پس از تشکیل پرونده به مرجع قضایی معرفی شد. سودجویی از اختلاف قیمت سوخت در داخل و خارج کشور، برخی افراد را به سمت ذخیره‌سازی، حمل و فروش غیرقانونی فرآورده‌های نفتی سوق داده و منجر به شکل‌گیری شبکه‌های سازمان‌یافته قاچاق شده است. این پدیده نه‌تنها به اقتصاد ملی و یارانه‌های انرژی آسیب می‌زند، بلکه تهدیدی برای امنیت، سلامت حمل‌ونقل جاده‌ای و محیط زیست نیز محسوب می‌شود. برخورد قاطع با این تخلفات از اولویت‌های پلیس و نهادهای نظارتی است.

کلاهبرداری با وعده سرمایه‌گذاری

فرمانده انتظامی استان ایلام گفت: با تلاش کارآگاهان استان متهمی که در پوشش وعده سرمایه‌گذاری در طلاجات، مبلغ ۱۰۰ میلیارد ریال کلاهبرداری کرده بود دستگیر شد. سردار جمال سلمانی اظهار داشت: پس از مراجعه چند تن از شهروندان به پلیس آگاهی مبنی بر اینکه فردی از آنها به بهانه وعده سرمایه‌گذاری در طلاجات کلاهبرداری کرده است، رسیدگی به موضوع در دستور کار کارآگاهان قرار گرفت. وی افزود: در تحقیقات کارآگاهان پلیس آگاهی استان مشخص شد فرد کلاهبردار با ترفندهای مختلف وفعالیت در سطح شهر، موفق به جلب اعتماد تعدادی از شهروندان ایلامی شده و به بهانه افزایش قیمت طلاطی چند مرحله و در مجموع ۱۰۰ میلیارد ریال از افراد شاکی دریافت کرده است. فرمانده انتظامی استان ایلام تصریح کرد: با جمع‌بندی پرونده، کارآگاهان پلیس آگاهی استان طی چند روز کار و اقدامات پلیسی موفق به شناسایی مخفیگاه فرد کلاهبردار شده وطی هماهنگی با مرجع قضائی در عملیاتی وی را دستگیر کردند. سردار سلمانی با بیان اینکه تاکنون ۹ نفر از متهم شکایت کرده‌اند، گفت: متهم پس از تشکیل پرونده جهت سیر مراحل قانونی به مرجع قضائی معرفی شد.

اختلاف قدیمی، بهانه قتل برادر

معاون مبارزه با جرائم جنایی پلیس آگاهی تهران بزرگ، از دستگیری مرد جوانی خبر داد که به خاطر اختلاف قدیمی با برادرش، او را در یک درگیری به قتل رسانده بود. سرهنگ کارآگاه مرتضی نثاری، اظهار کرد: دریافت گزارشی مبنی بر وقوع یک قتل خانوادگی در خیابان، موضوع به‌طور ویژه در دستور کار کارآگاهان اداره دهم پلیس آگاهی تهران بزرگ قرار گرفت. وی افزود: رسیدگی به این پرونده از چهاردهم فروردین ماه امسال آغاز شد؛ زمانی که مأموران با جسد مردی جوان در یکی از خیابان‌های پایتخت مواجه شدند که بر اثر ضربات چاقو جان خود را از دست داده بود. در بررسی‌های اولیه، هویت مقتول شناسایی و مشخص شد که وی اختلافات شدیدی با برادر خود داشته است. سرهنگ نثاری گفت: طبق شواهد موجود، مقتول شب حادثه به مقابل خانه برادرش مراجعه می‌کند و در ادامه، با حضور برادر در مقابل منزل، درگیری خونینی میان آن‌ها رخ می‌دهد که در جریان آن، برادر مقتول با وارد کردن ضربات چاقو، او را به قتل می‌رساند و متواری می‌شود. معاون مبارزه با جرائم جنایی پلیس آگاهی تهران بزرگ، متذکر شد: تحقیقات برای شناسایی محل اختفای متهم ادامه یافت تا اینکه کارآگاهان اداره دهم پلیس آگاهی موفق شدند وی را در مخفیگاهش شناسایی و دستگیر کنند. وی تصریح کرد: متهم جوان در بازجویی‌های اولیه به قتل برادرش به‌دلیل اختلافات قدیمی اعتراف کرد و اظهار داشت که این اختلاف که در بخش‌های زندگی آنها ریشه دوانده بود در نهایت در این درگیری سر باز کرده و منجر به قتل شده اما از این کار پشیمان است و آرزو می‌کرد که ای‌کاش برادرش زنده می‌شد. سرهنگ نثاری، اظهار داشت: با اعتراف متهم، پرونده تکمیل و به همراه وی به دادسرای جرائم جنایی تهران منتقل شد تا در این خصوص تصمیمات قضایی اتخاذ شود.

خبر

دستگیری عاملان قدرت‌نمایی

معاون عملیات پلیس اطلاعات فرماندهی انتظامی تهران از دستگیری و زمین‌گیرشدن عاملان قدرت‌نمایی، نزاع، درگیری و تخریب در دو منطقه تهرانپارس و دره فرحزاد خبر داد. سرهنگ سعید راستی، گفت: تیم‌های عملیاتی پلیس اطلاعات با هماهنگی مقام قضائی وارد عمل شده و چند نفر از اراذل و اوباش که با اقدامات مجرمانه خود موجب سلب آسایش و احساس امنیت در این مناطق شده بودند را شناسایی و در عملیاتی ضربتی دستگیر کردند. سرهنگ راستی افزود: در جریان این عملیات مقتدرانه، برخی از متهمان که در برابر مأموران مقاومت مسلحانه داشتند، مورد هدف گلوله پلیس قرار گرفته و زمین‌گیر شدند.

زورگیر بازداشت شد

فرمانده انتظامی شهرستان رباط‌کریم از دستگیری یک سارق به عنف با اعتراف به ۱۰ فقره سرقت در شهر پرند خبر داد. سرهنگ تیمور کلانتری اظهار داشت: ماموران پلیس آگاهی با انجام اقدامات فنی و پلیسی و با بررسی شیوه و شگرد سرقت‌های صورت گرفته موفق به شناسایی هویت و مخفیگاه یک سارق به عنف در شهر پرند شده و با هماهنگی مقام قضائی در عملیاتی غافلگیرانه متهم را در مخفیگاهش دستگیر کردند. فرمانده انتظامی شهرستان رباط‌کریم در پایان با اشاره به اینکه سارق در بازجویی‌های پلیسی به ۱۰ فقره سرقت به عنف با استفاده از سلاح سرد اعتراف کرد، خاطرنشان کرد: متهم پس از تشکیل پرونده برای سیر مراحل قانونی تحویل مرجع قضائی شد.

سارقان مسلح به دام افتادند

فرمانده انتظامی شهرستان خرمشهر از دستگیری ۲ سارق مسلح در عملیات منسجم پلیس آگاهی خبر داد. سرهنگ نجم‌الدین سهرابی اظهار کرد: در پی وقوع چند فقره سرقت تلفن‌همراه به صورت مسلحانه در برخی مناطق این شهرستان، شناسایی و دستگیری سارقان به صورت ویژه در دستور کار پلیس آگاهی قرار گرفت. وی افزود: کارآگاهان پلیس با اقدامات خاص پلیسی و تحقیقات فنی ۲ سارق حرفه‌ای و یک نفر مالخر را شناسایی و پس از هماهنگی قضائی طی عملیات‌های هماهنگ و منسجم در مخفیگاهشان دستگیر کردند. فرمانده انتظامی شهرستان خرمشهر بیان داشت: در بازرسی از مخفیگاه‌های متهمان یک قبضه کلت جنگی به همراه فشنگ مربوطه و مقادیری اموال سرقتی کشف شد. سرهنگ سهرابی با اشاره به اینکه متهمان در تحقیقات پلیس به چهار فقره سرقت موتورسیکلت که یک فقره مسلحانه و سه فقره به عنف و سه فقره سرقت موبایل قاپی اعتراف کردند.

سارق خودرو دستگیر شد

رییس پلیس آگاهی استان همدان گفت: سارق خودرو برای پنجمین بار توسط عوامل دایره مبارزه با سرقت در شهر همدان دستگیر شد. سرهنگ علی اسدبگی اظهار کرد: این سارق ۴۸ ساله که ساکن یکی از شهرستان‌های مجاور است با حضور در همدان اقدام به سرقت خودرو می‌کرد. وی اضافه کرد: متهم که چهار بار سابقه دستگیری و زندان را در پرونده داشته است، به تازگی نیز دست به سرقت زده و یکدستگاه نیسان و یکدستگاه سواری پژو را به سرقت برده بود. رئیس پلیس آگاهی استان همدان با بیان اینکه با انجام یکسری کارهای فنی در مخفیگاهش دستگیر شد، اظهار کرد: اولین بار متهم، ۲۰ سال پیش دستگیر شد و از همان زمان با وجود چندین مرحله دستگیری و سوابق متعدد، سرقت را کنار نگذاشت. سرهنگ اسدبگی تاکید کرد: برای در امان ماندن خودرو از سرقت باید از پارک خودرو در معابر و مناطق خلوت پرهیز کرده و از تجهیزات ایمنی شامل دزدگیر، ردیاب، قفل پدال و فرمان استفاده شود.

نوبت اول

شرکت ملی نفت ایران
شرکت ملی مناطق نفتخیز جنوب
شرکت بهره برداری نفت و گاز آغاجاری (سهامی خاص)

فراخوان مناقصه عمومی دو مرحله ای
تأمین کالا ۰۱۰/ت ک آ ج/۱۴۰۴

شرکت بهره برداری نفت و گاز آغاجاری در نظر دارد فراخوان ارزیابی کیفی جهت برگزاری مناقصه عمومی (خرید ۱۱ دستگاه الکتروپمپ بشکه کش به همراه کیت قطعات مصرفی تعمیرات دوره ای) به شماره (۲۰۰۴۰۹۳۲۲۸۰۰۰۰۵۸) را از طریق سامانه تدارکات الکترونیکی دولت برگزار نماید. کلیه مراحل برگزاری فراخوان ارزیابی کیفی از دریافت و تحویل اسناد استعلام ارزیابی کیفی تا ارسال دعوتنامه جهت سایر مراحل مناقصه، از طریق درگاه سامانه تدارکات الکترونیکی دولت (ستاد) به آدرس www.setadiran.ir انجام خواهد شد. لازم است مناقصه گران در صورت عدم عضویت قبلی، مراحل ثبت نام در سایت مذکور و دریافت گواهی امضای الکترونیکی را جهت شرکت در مناقصه محقق سازند. تاریخ انتشار فراخوان درسامانه ۱۴۰۴/۰۲/۱۳ می باشد. اطلاعات و اسناد مناقصه عمومی پس از برگزاری فرآیند ارزیابی کیفی و ارسال دعوتنامه از طریق سامانه ستاد به مناقصه گران ارسال خواهد شد. حداقل امتیاز ارزیابی کیفی ۵۰ امتیازمی باشد. مهلت دریافت اسناداستعلام ارزیابی کیفی: ازساعت ۸:۰۰ صبح تاریخ ۱۴۰۴/۰۲/۱۳ الی ساعت ۱۴:۰۰ تاریخ ۱۴۰۴/۰۲/۳۰ مهلت ارسال پاسخ استعلام ارزیابی کیفی: تا ساعت ۱۴:۰۰ تاریخ ۱۴۰۴/۰۳/۰۶
اطلاعات تماس دستگاه مناقصه گزار :
آدرس: استان خوزستان - شهرستان امیدیه- بلوار نفت- شرکت بهره برداری نفت و گاز آغاجاری/اداره تدارکات و امور کالا
فکس: ۰۶۱۵۲۶۲۲۶۸۳ تلفکس : ۰۶۱۵۲۶۲۰۸۹۷
تلفن : ۰۶۱۵۲۶۲۲۲۷۳ داخلي۲۳۱۷۰
اطلاعات تماس سامانه ستاد جهت انجام مراحل عضویت در سامانه :
مرکز تماس : ۴۱۹۳۴-۰۲۱
دفتر ثبت نام : ۸۸۹۶۹۷۳۷ - ۸۵۱۹۳۷۶۸

شناسه آگهی : ۱۹۲۷۳۵۲
روابط عمومی شرکت بهره برداری نفت وگاز آغاجاری

سازمان امور مالیاتی کشور
شمال استان تهران

فراخوان مناقصه عمومی یک مرحله ای
انجام امور خدمات حمل و نقل روزانه کارکنان

اداره کل امور مالیاتی شمال استان تهران(شمیرانات)در نظر دارد مناقصه عمومی کرایه سرویس های اداری (۱۵ دستگاه سواری و ۱ دستگاه وانت) با شرایط درج شده در اسناد به شماره ۲۰۰۴۰۹۲۴۹۴۰۰۰۰۰۱ را از طریق سامانه تدارکات الکترونیکی دولت برگزار نماید.کلیه مراحل برگزاری مناقصه از طریق درگاه سامانه تدارکات الکترونیکی دولت(ستاد) به آدرس www.setadiran.ir انجام خواهد شد و لازم است مناقصه گران در صورت عدم عضویت در سامانه، نسبت به ثبت نام و دریافت گواهی امضای الکترونیکی(به صورت برخط) برای کلیه صاحبان امضای مجاز و مهر سازمانی اقدام لازم را به عمل آورند.

مواعد زمانی:
تاریخ انتشار فراخوان در سامانه: ۱۴۰۴/۰۲/۲۱ و ۱۴۰۴/۰۲/۲۲
مهلت دریافت اسناد فراخوان: ۱۴۰۴/۰۲/۳۰
مهلت ارسال پیشنهادات: ۱۴۰۴/۰۳/۱۱ ساعت ۱۶/۰۰
زمان بازگشایی پاکت ها: ۱۴۰۴/۰۳/۱۲ ساعت ۱۰صبح
نوع و مبلغ تضمین شرکت در فرایند ارجاع کار: مبلغ ۴،۵۰۰،۰۰۰،۰۰۰ ریال بصورت ضمانت نامه معتبر بانکی یا واریز نقدی بشماره شبای IR۳۲۰۱۰۰۰۰۴۰۷۴۰۰۱۰۰۷۱۴۶۶۷۴ نزد بانک مرکزی بنام اداره کل امور مالیاتی شمیرانات
اطلاعات تماس و آدرس دستگاه مناقصه گزار: میدان ونک- چهار راه جهان کودک- جنب بانک ملی اداره کل امور مالیاتی شمیرانات تلفن ۴۲۷۸۴۳۰۸

شناسه آگهی : ۱۹۲۷۰۵۹
م الف/ ۴۷۷